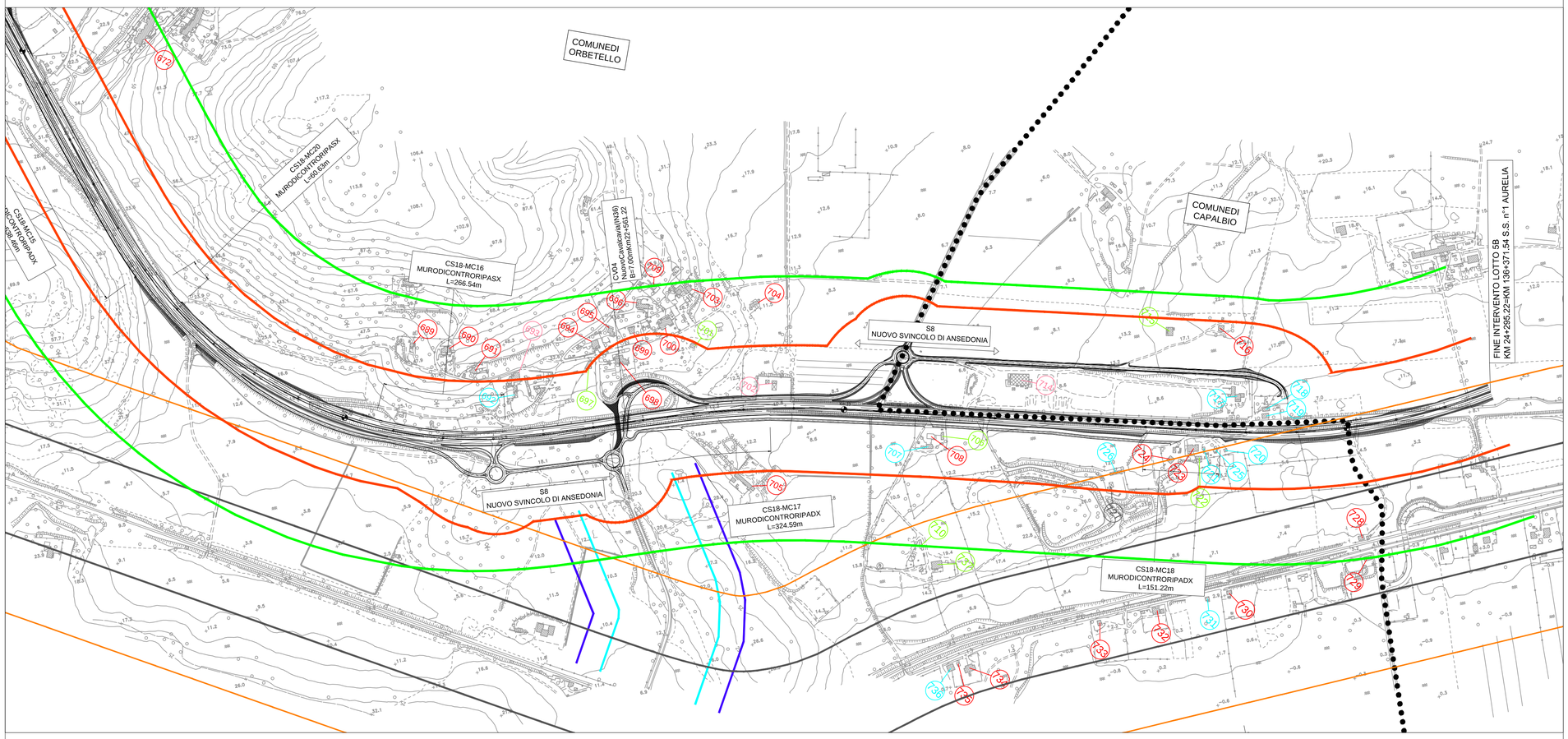

LEGENDA

FASCEDIPERTINENZA

- FasciaAdipertinenzadell'infrastrutturaD.P.R.30 Marzo2004n.142-Infrastrutturadiprogetto
- FasciaBdipertinenzadell'infrastrutturaD.P.R.30 Marzo2004n.142-Infrastrutturadiprogetto
- FasciaAdipertinenzadell'infrastrutturaD.P.R.30 Marzo2004n.142-Stradaextraurbanasecondaria esistenteeassimilabilecat.Cb
- FasciaBdipertinenzadell'infrastrutturaD.P.R.30 Marzo2004n.142-Stradaextraurbanasecondaria esistenteeassimilabilecat.Cb
- Fasciadipertinenzadell'infrastrutturaD.P.R.30Marzo 2004n.142-Stradaurbanadiscorrimentoesistentee assimilabilecat.Db
- FasciaAdipertinenzainfrastrutturaferroviariaD.P.R. 18Novembre1998
- FasciaBdipertinenzainfrastrutturaferroviariaD.P.R. 18Novembre1998

STAZIONIDIMISURA

- Puntidirilevamentolivelliacustici

RICETTORI

- Edificioresidenziale
- Attività industriale
- Attività commerciale
- Pertinenzaagricola(stalladepositi)
- Serviziperlosporteiltempolibero
- Strutturamilitare
- Ospedalecasadicura
- Scuola
- Ricettivo
- Altro

- Progetto
- Limiticomunali
- Corsid'acqua

QUADROD'UNIONE-LOTTO5B

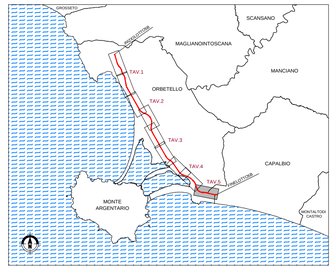

Società Autostrada Tirrenica p.A.

GRUPPO AUTOSTRADE PER L'ITALIA S.p.A.

AUTOSTRADA (A12) : ROSIGNANO – CIVITAVECCHIA

LOTTO 5B

TRATTO: FONTEBLANDA – ANSEDONIA

PROGETTODEFINITIVO

INFRASTRUTTURA STRATEGICA DI PREMINENTE INTERESSE NAZIONALE

STUDIO DI IMPATTO AMBIENTALE

CARTA DEI RICETTORI
TAV. 5/5

IL PROGETTISTA SPECIALISTICO	IL RESPONSABILE INTEGRAZIONE PRESTAZIONI SPECIALISTICHE	IL DIRETTORE TECNICO
Ing. Davide Canuti Ord. Ingg. Milano N. 210333 **RESPONSABILE UFFICIO SUA**	Ing. Alessandro Alfi Ord. Ingg. Milano N. 20015 **CAPO PROGETTO**	Ing. Massimiliano Giacobbi Ord. Ingg. Milano N. 20746

WBS	RIFERIMENTO ELABORATO																DATA:	REVISIONE	
	DIRETTORIO							FILE									LUGLIO 2016	n.	data
	codice commessa					N.Prog.		unita'			ufficio argomento		n. progressivo			Rev.			
–	1	2	1	2	1	4	0	9	–	–	–	S	U	A	3	3	8	–	–	SCALA: 1:5.000			

spea ENGINEERING – gruppo Atlantia

COORDINATORE GENERALE INIZIATIVA SAT	ELABORAZIONE GRAFICA A CURA DI :
Ing. Massimiliano Giacobbi Ord. Ingg. Milano N. 20746 **CAPO COMMESSA**	ELABORAZIONE PROGETTUALE A CURA DI :
CONSULENZA A CURA DI :	IL RESPONSABILE UNITA' :

	VISTO DEL COMMITTENTE	VISTO DEL CONCEDENTE
	SAT	Ministero delle Infrastrutture e dei Trasporti DIPARTIMENTOPER LEINFRASTRUTTURE,GLIAFFARIGENERALIEDEL PERSONALE STRUTTURADIVIGILANZASULLECONCESSIONARIEAUTOSTRADALI

IL PRESENTE DOCUMENTO NON POTRA' ESSERE COPIATO, RIPRODOTTO O ALTRIMENTI PUBBLICATO, IN TUTTO O IN PARTE, SENZA IL CONSENSO SCRITTO DELLA SOC. AUTOSTRADE PER L'ITALIA S.P.A. OGNI UTILIZZO NON AUTORIZZATO SARA' PERSEGUITO A NORMA DI LEGGE.
THIS DOCUMENT MAY NOT BE COPIED, REPRODUCED OR PUBLISHED, EITHER IN PART OR IN ITS ENTIRETY, WITHOUT THE WRITTEN PERMISSION OF SOC. AUTOSTRADE PER L'ITALIA S.P.A. UNAUTHORIZED USE WILL BE PROSECUTED BY LAW.