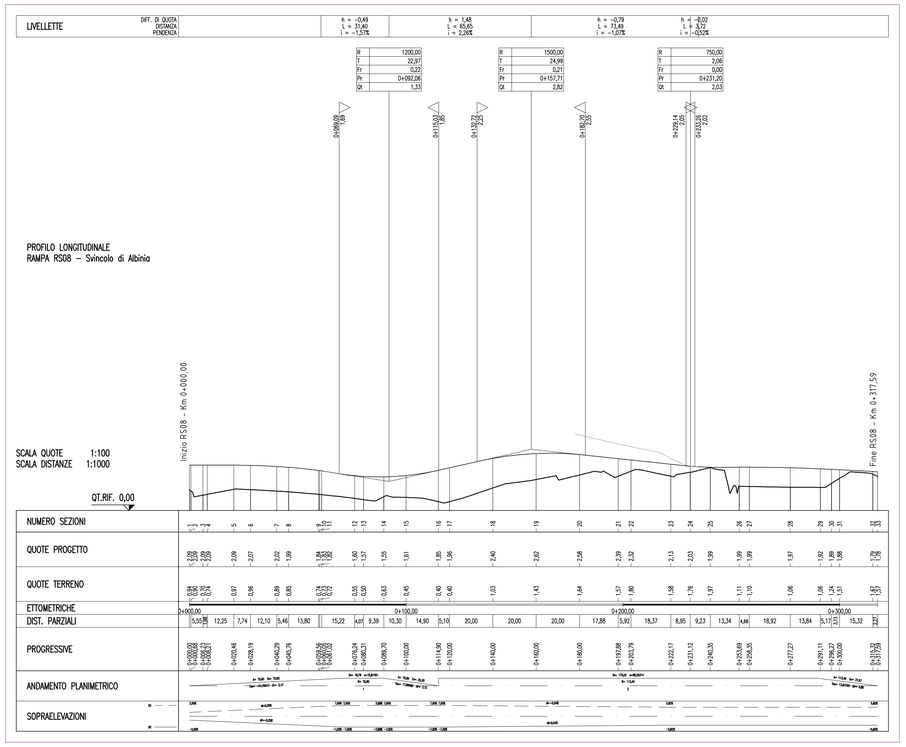

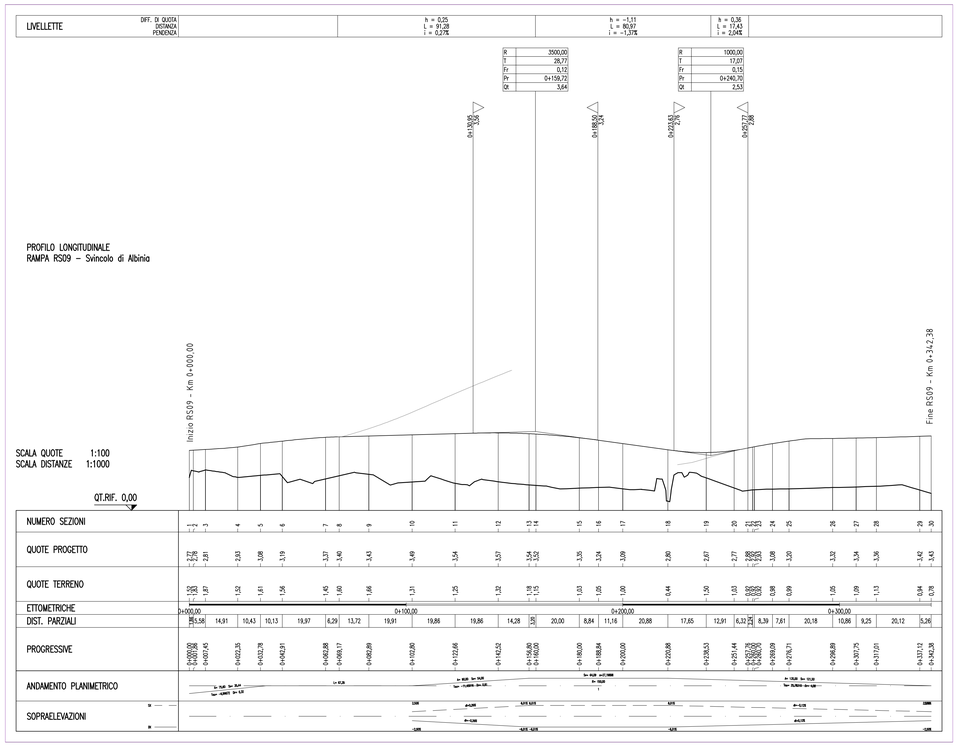

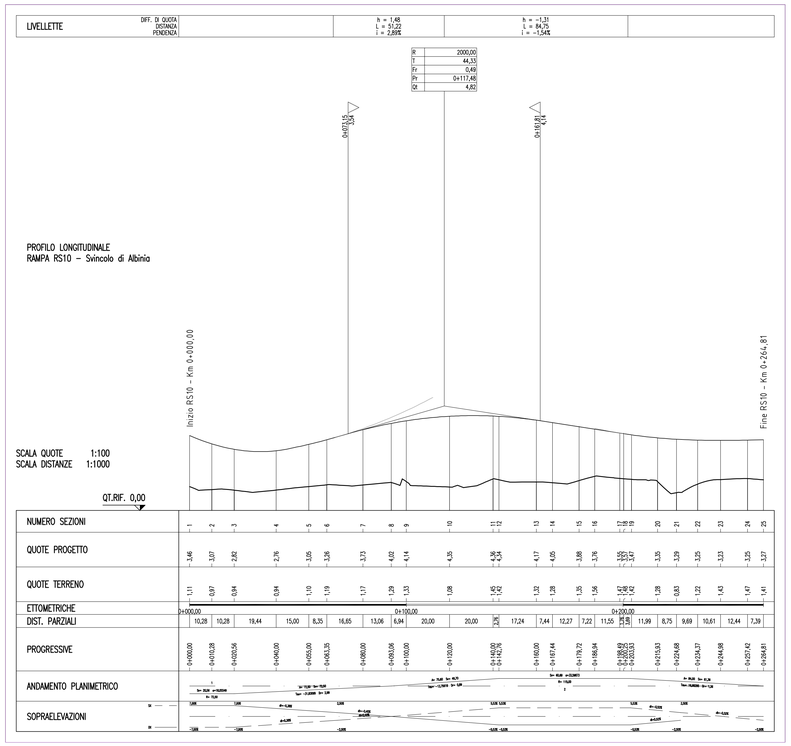

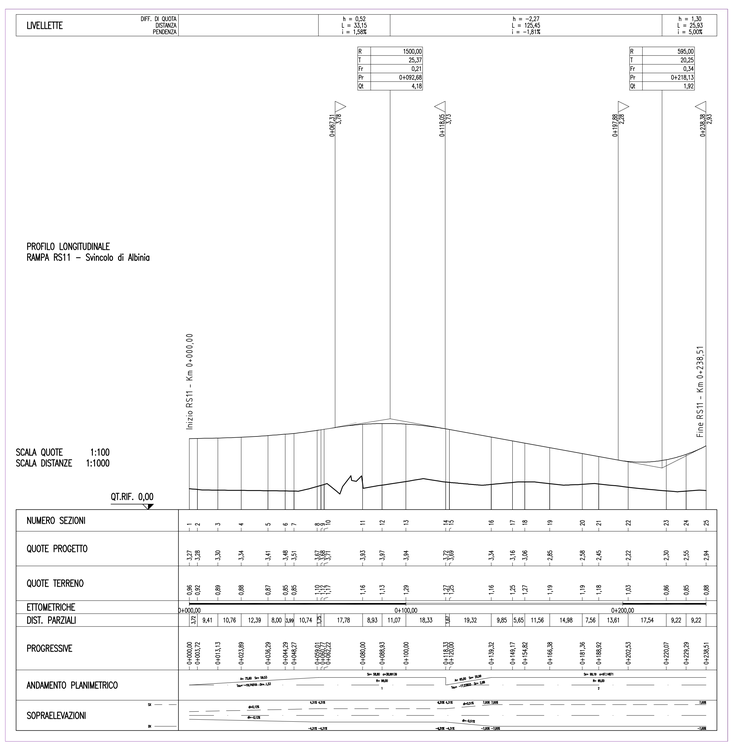

Società Autostrada Tirrenica p.A.
GRUPPO AUTOSTRADE PER L'ITALIA S.p.A.

AUTOSTRADA (A12) : ROSIGNANO – CIVITAVECCHIA
LOTTO 5B

TRATTO: FONTEBLANDA – ANSEDONIA
PROGETTO DEFINITIVO

INFRASTRUTTURA STRATEGICA DI PREMINENTE INTERESSE NAZIONALE

S3–NUOVO SVINCOLO DI ALBINIA AL Km 10+724.85

PARTE STRADALE

PROFILI LONGITUDINALI
DELLE RAMPE (RS08–RS09–RS10–RS11)

IL PROGETTISTA SPECIALISTICO	IL RESPONSABILE INTEGRAZIONE PRESTAZIONI SPECIALISTICHE	IL DIRETTORE TECNICO
Ing. Gianluca Spinazzola Ord. Ingg. Milano N. 20796 **RESPONSABILE UFFICIO STD**	Ing. Alessandro Alfi Ord. Ingg. Milano N. 20015 **CAPO PROGETTO**	Ing. Massimiliano Giacobbi Ord. Ingg. Milano N. 20746

WBS	RIFERIMENTO ELABORATO – DIRETTORIO: codice commessa	FILE: n.Prog.	unità*	ufficio emittente	n. progressivo	Rev.	DATA: OTTOBRE 2016	REVISIONE n.	data
–	1212	1409	---	STD	0842	--	SCALA: 1:1000/100		

spea ENGINEERING — Atlantia

COORDINATORE GENERALE INIZIATIVA SAT
Ing. Massimiliano Giacobbi
Ord. Ingg. Milano N. 20746
CAPO COMMESSA

ELABORAZIONE GRAFICA A CURA DI :
ELABORAZIONE GEOSTUDIO A CURA DI :
CONSULENZA A CURA DI :
IL RESPONSABILE UNITA' :

VISTO DEL COMMITTENTE — SAT

VISTO DEL CONCEDENTE — Ministero delle Infrastrutture e dei Trasporti
DIPARTIMENTO PER LA RIORGANIZZAZIONE AMMINISTRATIVA, GENERALE E PERSONALE
STRUTTURA DI VIGILANZA SULLE CONCESSIONI AUTOSTRADALI

IL PRESENTE DOCUMENTO NON POTRA' ESSERE COPIATO, RIPRODOTTO O ALTRIMENTI PUBBLICATO, IN TUTTO O IN PARTE, SENZA IL CONSENSO SCRITTO DELLA SOC. AUTOSTRADE PER L'ITALIA S.P.A.. OGNI UTILIZZO NON AUTORIZZATO SARA' PERSEGUITO A NORMA DI LEGGE.
THIS DOCUMENT MAY NOT BE COPIED, REPRODUCED OR PUBLISHED, EITHER IN PART OR IN ITS ENTIRETY, WITHOUT THE WRITTEN PERMISSION OF SOC. AUTOSTRADE PER L'ITALIA S.P.A.. UNAUTHORIZED USE WILL BE PROSECUTED BY LAW.