



Società Autostrada Tirrenica p.A.
GRUPPO AUTOSTRADALE PER L'ITALIA S.p.A.

AUTOSTRADA (A12) : ROSIGNANO – CIVITAVECCHIA
LOTTO 5B

TRATTO: FONTEBLANDA – ANSEDONIA
PROGETTO DEFINITIVO

INFRASTRUTTURA STRATEGICA DI PREMINENTE INTERESSE NAZIONALE

STUDIO DI IMPATTO AMBIENTALE

QUADRO DI RIFERIMENTO AMBIENTALE

COMPONENTE RUMORE
Censimento ricettori

IL PROGETTISTA SPECIALISTICO Ing. Davide Canuti Ord. Ingg. Milano N. 210333 RESPONSABILE UFFICIO SUA	IL RESPONSABILE INTEGRAZIONE PRESTAZIONI SPECIALISTICHE Ing. Alessandro Alfì Ord. Ingg. Milano N. 20015 CAPO PROGETTO	IL DIRETTORE TECNICO Ing. Massimiliano Giacobbi Ord. Ingg. Milano N. 20746
---	--	---

WBS	RIFERIMENTO ELABORATO							DATA:	REVISIONE	
	DIRETTORIO			FILE					n.	data
—	codice commessa	N.Prog.	unita'	ufficio argomento	n. progressivo	Rev.	LUGLIO 2016	1	OTTOBRE 2016	
—	1	2	1	2	1	4	—	—	—	
	0	9	—	—	—	SUA	—	—	—	
						0	—	—	—	
						6	—	—	—	
						0	—	—	—	
						1	—	—	—	
						—	—	—	—	
						1	—	—	—	
						—	—	—	—	
						1	—	—	—	
						—	—	—	—	
						1	—	—	—	
						—	—	—	—	
						1	—	—	—	
						—	—	—	—	
						1	—	—	—	
						—	—	—	—	
						1	—	—	—	
						—	—	—	—	
						1	—	—	—	
						—	—	—	—	
						1	—	—	—	
						—	—	—	—	
						1	—	—	—	
						—	—	—	—	
						1	—	—	—	
						—	—	—	—	
						1	—	—	—	
						—	—	—	—	
						1	—	—	—	
						—	—	—	—	
						1	—	—	—	
						—	—	—	—	
						1	—	—	—	
						—	—	—	—	
						1	—	—	—	
						—	—	—	—	
						1	—	—	—	
						—	—	—	—	
						1	—	—	—	
						—	—	—	—	
						1	—	—	—	
						—	—	—	—	
						1	—	—	—	
						—	—	—	—	
						1	—	—	—	
						—	—	—	—	
						1	—	—	—	
						—	—	—	—	
						1	—	—	—	
						—	—	—	—	
						1	—	—	—	
						—	—	—	—	
						1	—	—	—	
						—	—	—	—	
						1	—	—	—	
						—	—	—	—	
						1	—	—	—	
						—	—	—	—	
						1	—	—	—	
						—	—	—	—	
						1	—	—	—	
						—	—	—	—	
						1	—	—	—	
						—	—	—	—	
						1	—	—	—	
						—	—	—	—	
						1	—	—	—	
						—	—	—	—	
						1	—	—	—	
						—	—	—	—	
						1	—	—	—	
						—	—	—	—	
						1	—	—	—	
						—	—	—	—	
						1	—	—	—	
						—	—	—	—	
						1	—	—	—	
						—	—	—	—	
						1	—	—	—	
						—	—	—	—	
						1	—	—	—	
						—	—	—	—	
						1	—	—	—	
						—	—	—	—	
						1	—	—	—	
						—	—	—	—	
						1	—	—	—	
						—	—	—	—	
						1	—	—	—	
						—	—	—	—	
						1	—	—	—	
						—	—	—	—	
						1	—	—	—	
						—	—	—	—	
						1	—	—	—	
						—	—	—	—	
						1	—	—	—	
						—	—	—	—	
						1	—	—	—	
						—	—	—	—	
						1	—	—	—	
						—	—	—	—	
						1	—	—	—	
						—	—	—	—	
						1	—	—	—	
						—	—	—	—	
						1	—	—	—	
						—	—	—	—	
						1	—	—	—	
						—	—	—	—	
						1	—	—	—	
						—	—	—	—	
						1	—	—	—	
						—	—	—	—	
						1	—	—	—	
						—	—	—	—	
						1	—	—	—	
						—	—	—	—	
						1	—	—	—	
						—	—	—	—	
						1	—	—	—	
						—	—	—	—	
						1	—	—	—	
						—	—	—	—	
						1	—	—	—	
						—	—	—	—	
						1	—	—	—	
						—	—	—	—	
						1	—	—	—	
						—	—	—	—	
						1	—	—	—	
						—	—	—	—	
						1	—	—	—	
						—	—	—	—	
						1	—	—	—	
						—	—	—	—	

SCHEDA DI CENSIMENTO DEGLI EDIFICI
 AUTOSTRADA A12 – LOTTO 5B



Codice ricettore: 001	Comune: Orbetello	N°piani fuori terra: 2
<input checked="" type="checkbox"/> Residenza <input type="checkbox"/> Scuola/Istruzione <input type="checkbox"/> Ospedale, casa di cura o riposo <input type="checkbox"/> Attività industriale <input type="checkbox"/> Attività commerciale		<input type="checkbox"/> Pertinenza agricola (stalla, depositi) <input type="checkbox"/> Servizi per lo sport e il tempo libero <input type="checkbox"/> Struttura militare <input type="checkbox"/> Ricettivo <input type="checkbox"/> Altro:



Codice ricettore: 002	Comune: Orbetello	N°piani fuori terra: 2
<input checked="" type="checkbox"/> Residenza <input type="checkbox"/> Scuola/Istruzione <input type="checkbox"/> Ospedale, casa di cura o riposo <input type="checkbox"/> Attività industriale <input type="checkbox"/> Attività commerciale		<input type="checkbox"/> Pertinenza agricola (stalla, depositi) <input type="checkbox"/> Servizi per lo sport e il tempo libero <input type="checkbox"/> Struttura militare <input type="checkbox"/> Ricettivo <input type="checkbox"/> Altro:

SCHEDA DI CENSIMENTO DEGLI EDIFICI
 AUTOSTRADA A12 – LOTTO 5B



Codice ricettore: 003	Comune: Orbetello	N°piani fuori terra: 1
<input type="checkbox"/> Residenza <input type="checkbox"/> Scuola/Istruzione <input type="checkbox"/> Ospedale, casa di cura o riposo <input type="checkbox"/> Attività industriale <input checked="" type="checkbox"/> Attività commerciale	<input type="checkbox"/> Pertinenza agricola (stalla, depositi) <input type="checkbox"/> Servizi per lo sport e il tempo libero <input type="checkbox"/> Struttura militare <input type="checkbox"/> Ricettivo <input type="checkbox"/> Altro:	



Codice ricettore: 004	Comune: Orbetello	N°piani fuori terra: 2
<input type="checkbox"/> Residenza <input type="checkbox"/> Scuola/Istruzione <input type="checkbox"/> Ospedale, casa di cura o riposo <input type="checkbox"/> Attività industriale <input type="checkbox"/> Attività commerciale	<input type="checkbox"/> Pertinenza agricola (stalla, depositi) <input type="checkbox"/> Servizi per lo sport e il tempo libero <input type="checkbox"/> Struttura militare <input type="checkbox"/> Ricettivo <input checked="" type="checkbox"/> Altro: Rudere	

SCHEDA DI CENSIMENTO DEGLI EDIFICI
AUTOSTRADA A12 – LOTTO 5B



Codice ricettore: 005	Comune: Orbetello	N°piani fuori terra: 3
<input checked="" type="checkbox"/> Residenza <input type="checkbox"/> Scuola/Istruzione <input type="checkbox"/> Ospedale, casa di cura o riposo <input type="checkbox"/> Attività industriale <input type="checkbox"/> Attività commerciale	<input type="checkbox"/> Pertinenza agricola (stalla, depositi) <input type="checkbox"/> Servizi per lo sport e il tempo libero <input type="checkbox"/> Struttura militare <input type="checkbox"/> Ricettivo <input type="checkbox"/> Altro: Rudere	



Codice ricettore: 006	Comune: Orbetello	N°piani fuori terra: 1
<input type="checkbox"/> Residenza <input type="checkbox"/> Scuola/Istruzione <input type="checkbox"/> Ospedale, casa di cura o riposo <input type="checkbox"/> Attività industriale <input checked="" type="checkbox"/> Attività commerciale	<input type="checkbox"/> Pertinenza agricola (stalla, depositi) <input type="checkbox"/> Servizi per lo sport e il tempo libero <input type="checkbox"/> Struttura militare <input type="checkbox"/> Ricettivo <input type="checkbox"/> Altro:	

SCHEDA DI CENSIMENTO DEGLI EDIFICI
 AUTOSTRADA A12 – LOTTO 5B



Codice ricettore: 007	Comune: Orbetello	N°piani fuori terra: 2
<input checked="" type="checkbox"/> Residenza <input type="checkbox"/> Scuola/Istruzione <input type="checkbox"/> Ospedale, casa di cura o riposo <input type="checkbox"/> Attività industriale <input type="checkbox"/> Attività commerciale	<input type="checkbox"/> Pertinenza agricola (stalla, depositi) <input type="checkbox"/> Servizi per lo sport e il tempo libero <input type="checkbox"/> Struttura militare <input type="checkbox"/> Ricettivo <input type="checkbox"/> Altro:	



Codice ricettore: 008	Comune: Orbetello	N°piani fuori terra: 1
<input checked="" type="checkbox"/> Residenza <input type="checkbox"/> Scuola/Istruzione <input type="checkbox"/> Ospedale, casa di cura o riposo <input type="checkbox"/> Attività industriale <input type="checkbox"/> Attività commerciale	<input type="checkbox"/> Pertinenza agricola (stalla, depositi) <input type="checkbox"/> Servizi per lo sport e il tempo libero <input type="checkbox"/> Struttura militare <input type="checkbox"/> Ricettivo <input type="checkbox"/> Altro:	

SCHEDA DI CENSIMENTO DEGLI EDIFICI
 AUTOSTRADA A12 – LOTTO 5B



Codice ricettore: 009	Comune: Orbetello	N°piani fuori terra: 2
<input checked="" type="checkbox"/> Residenza <input type="checkbox"/> Scuola/Istruzione <input type="checkbox"/> Ospedale, casa di cura o riposo <input type="checkbox"/> Attività industriale <input type="checkbox"/> Attività commerciale		<input type="checkbox"/> Pertinenza agricola (stalla, depositi) <input type="checkbox"/> Servizi per lo sport e il tempo libero <input type="checkbox"/> Struttura militare <input type="checkbox"/> Ricettivo <input type="checkbox"/> Altro:



Codice ricettore: 010	Comune: Orbetello	N°piani fuori terra: 1
<input checked="" type="checkbox"/> Residenza <input type="checkbox"/> Scuola/Istruzione <input type="checkbox"/> Ospedale, casa di cura o riposo <input type="checkbox"/> Attività industriale <input type="checkbox"/> Attività commerciale		<input type="checkbox"/> Pertinenza agricola (stalla, depositi) <input type="checkbox"/> Servizi per lo sport e il tempo libero <input type="checkbox"/> Struttura militare <input type="checkbox"/> Ricettivo <input type="checkbox"/> Altro:

SCHEDA DI CENSIMENTO DEGLI EDIFICI
 AUTOSTRADA A12 – LOTTO 5B



Codice ricettore: 011	Comune: Orbetello	N°piani fuori terra: 3
<input checked="" type="checkbox"/> Residenza <input type="checkbox"/> Scuola/Istruzione <input type="checkbox"/> Ospedale, casa di cura o riposo <input type="checkbox"/> Attività industriale <input type="checkbox"/> Attività commerciale	<input type="checkbox"/> Pertinenza agricola (stalla, depositi) <input type="checkbox"/> Servizi per lo sport e il tempo libero <input type="checkbox"/> Struttura militare <input type="checkbox"/> Ricettivo <input type="checkbox"/> Altro:	



Codice ricettore: 012	Comune: Orbetello	N°piani fuori terra: 2
<input type="checkbox"/> Residenza <input type="checkbox"/> Scuola/Istruzione <input type="checkbox"/> Ospedale, casa di cura o riposo <input type="checkbox"/> Attività industriale <input checked="" type="checkbox"/> Attività commerciale	<input type="checkbox"/> Pertinenza agricola (stalla, depositi) <input type="checkbox"/> Servizi per lo sport e il tempo libero <input type="checkbox"/> Struttura militare <input type="checkbox"/> Ricettivo <input type="checkbox"/> Altro:	

SCHEDA DI CENSIMENTO DEGLI EDIFICI
AUTOSTRADA A12 – LOTTO 5B



Codice ricettore: 013	Comune: Orbetello	N°piani fuori terra: 2
<input type="checkbox"/> Residenza <input type="checkbox"/> Scuola/Istruzione <input type="checkbox"/> Ospedale, casa di cura o riposo <input type="checkbox"/> Attività industriale <input checked="" type="checkbox"/> Attività commerciale		<input type="checkbox"/> Pertinenza agricola (stalla, depositi) <input type="checkbox"/> Servizi per lo sport e il tempo libero <input type="checkbox"/> Struttura militare <input type="checkbox"/> Ricettivo <input type="checkbox"/> Altro:



Codice ricettore: 014	Comune: Orbetello	N°piani fuori terra: 2
<input type="checkbox"/> Residenza <input type="checkbox"/> Scuola/Istruzione <input type="checkbox"/> Ospedale, casa di cura o riposo <input type="checkbox"/> Attività industriale <input type="checkbox"/> Attività commerciale		<input type="checkbox"/> Pertinenza agricola (stalla, depositi) <input type="checkbox"/> Servizi per lo sport e il tempo libero <input type="checkbox"/> Struttura militare <input type="checkbox"/> Ricettivo <input checked="" type="checkbox"/> Altro: Garage automezzi agricoli

SCHEDA DI CENSIMENTO DEGLI EDIFICI
AUTOSTRADA A12 – LOTTO 5B



Codice ricettore: 015	Comune: Orbetello	N°piani fuori terra: 1
<input type="checkbox"/> Residenza <input type="checkbox"/> Scuola/Istruzione <input type="checkbox"/> Ospedale, casa di cura o riposo <input type="checkbox"/> Attività industriale <input type="checkbox"/> Attività commerciale	<input type="checkbox"/> Pertinenza agricola (stalla, depositi) <input type="checkbox"/> Servizi per lo sport e il tempo libero <input type="checkbox"/> Struttura militare <input type="checkbox"/> Ricettivo <input checked="" type="checkbox"/> Altro: Baracca	



Codice ricettore: 016	Comune: Orbetello	N°piani fuori terra: 4
<input checked="" type="checkbox"/> Residenza <input type="checkbox"/> Scuola/Istruzione <input type="checkbox"/> Ospedale, casa di cura o riposo <input type="checkbox"/> Attività industriale <input type="checkbox"/> Attività commerciale	<input type="checkbox"/> Pertinenza agricola (stalla, depositi) <input type="checkbox"/> Servizi per lo sport e il tempo libero <input type="checkbox"/> Struttura militare <input type="checkbox"/> Ricettivo <input type="checkbox"/> Altro:	

SCHEDA DI CENSIMENTO DEGLI EDIFICI
 AUTOSTRADA A12 – LOTTO 5B



Codice ricettore: 017	Comune: Orbetello	N° piani fuori terra: 4
<input checked="" type="checkbox"/> Residenza <input type="checkbox"/> Scuola/Istruzione <input type="checkbox"/> Ospedale, casa di cura o riposo <input type="checkbox"/> Attività industriale <input type="checkbox"/> Attività commerciale		<input type="checkbox"/> Pertinenza agricola (stalla, depositi) <input type="checkbox"/> Servizi per lo sport e il tempo libero <input type="checkbox"/> Struttura militare <input type="checkbox"/> Ricettivo <input type="checkbox"/> Altro:



Codice ricettore: 018	Comune: Orbetello	N° piani fuori terra: 3
<input checked="" type="checkbox"/> Residenza <input type="checkbox"/> Scuola/Istruzione <input type="checkbox"/> Ospedale, casa di cura o riposo <input type="checkbox"/> Attività industriale <input type="checkbox"/> Attività commerciale		<input type="checkbox"/> Pertinenza agricola (stalla, depositi) <input type="checkbox"/> Servizi per lo sport e il tempo libero <input type="checkbox"/> Struttura militare <input type="checkbox"/> Ricettivo <input type="checkbox"/> Altro:

SCHEDA DI CENSIMENTO DEGLI EDIFICI
 AUTOSTRADA A12 – LOTTO 5B



Codice ricettore: 019	Comune: Orbetello	N°piani fuori terra: 4
<input checked="" type="checkbox"/> Residenza <input type="checkbox"/> Scuola/Istruzione <input type="checkbox"/> Ospedale, casa di cura o riposo <input type="checkbox"/> Attività industriale <input type="checkbox"/> Attività commerciale	<input type="checkbox"/> Pertinenza agricola (stalla, depositi) <input type="checkbox"/> Servizi per lo sport e il tempo libero <input type="checkbox"/> Struttura militare <input type="checkbox"/> Ricettivo <input type="checkbox"/> Altro:	



Codice ricettore: 020	Comune: Orbetello	N°piani fuori terra: 2
<input checked="" type="checkbox"/> Residenza <input type="checkbox"/> Scuola/Istruzione <input type="checkbox"/> Ospedale, casa di cura o riposo <input type="checkbox"/> Attività industriale <input type="checkbox"/> Attività commerciale	<input type="checkbox"/> Pertinenza agricola (stalla, depositi) <input type="checkbox"/> Servizi per lo sport e il tempo libero <input type="checkbox"/> Struttura militare <input type="checkbox"/> Ricettivo <input type="checkbox"/> Altro:	

SCHEDA DI CENSIMENTO DEGLI EDIFICI
 AUTOSTRADA A12 – LOTTO 5B



Codice ricettore: 021	Comune: Orbetello	N°piani fuori terra: 2
<input checked="" type="checkbox"/> Residenza <input type="checkbox"/> Scuola/Istruzione <input type="checkbox"/> Ospedale, casa di cura o riposo <input type="checkbox"/> Attività industriale <input type="checkbox"/> Attività commerciale	<input type="checkbox"/> Pertinenza agricola (stalla, depositi) <input type="checkbox"/> Servizi per lo sport e il tempo libero <input type="checkbox"/> Struttura militare <input type="checkbox"/> Ricettivo <input type="checkbox"/> Altro:	



Codice ricettore: 022	Comune: Orbetello	N°piani fuori terra: 2
<input checked="" type="checkbox"/> Residenza <input type="checkbox"/> Scuola/Istruzione <input type="checkbox"/> Ospedale, casa di cura o riposo <input type="checkbox"/> Attività industriale <input type="checkbox"/> Attività commerciale	<input type="checkbox"/> Pertinenza agricola (stalla, depositi) <input type="checkbox"/> Servizi per lo sport e il tempo libero <input type="checkbox"/> Struttura militare <input type="checkbox"/> Ricettivo <input type="checkbox"/> Altro:	

SCHEDA DI CENSIMENTO DEGLI EDIFICI
 AUTOSTRADA A12 – LOTTO 5B



Codice ricettore: 023	Comune: Orbetello	N°piani fuori terra: 2
<input checked="" type="checkbox"/> Residenza <input type="checkbox"/> Scuola/Istruzione <input type="checkbox"/> Ospedale, casa di cura o riposo <input type="checkbox"/> Attività industriale <input type="checkbox"/> Attività commerciale		<input type="checkbox"/> Pertinenza agricola (stalla, depositi) <input type="checkbox"/> Servizi per lo sport e il tempo libero <input type="checkbox"/> Struttura militare <input type="checkbox"/> Ricettivo <input type="checkbox"/> Altro:



Codice ricettore: 024	Comune: Orbetello	N°piani fuori terra: 2
<input checked="" type="checkbox"/> Residenza <input type="checkbox"/> Scuola/Istruzione <input type="checkbox"/> Ospedale, casa di cura o riposo <input type="checkbox"/> Attività industriale <input type="checkbox"/> Attività commerciale		<input type="checkbox"/> Pertinenza agricola (stalla, depositi) <input type="checkbox"/> Servizi per lo sport e il tempo libero <input type="checkbox"/> Struttura militare <input type="checkbox"/> Ricettivo <input type="checkbox"/> Altro:

SCHEDA DI CENSIMENTO DEGLI EDIFICI
 AUTOSTRADA A12 – LOTTO 5B



Codice ricettore: 025	Comune: Orbetello	N°piani fuori terra: 2
<input checked="" type="checkbox"/> Residenza <input type="checkbox"/> Scuola/Istruzione <input type="checkbox"/> Ospedale, casa di cura o riposo <input type="checkbox"/> Attività industriale <input type="checkbox"/> Attività commerciale	<input type="checkbox"/> Pertinenza agricola (stalla, depositi) <input type="checkbox"/> Servizi per lo sport e il tempo libero <input type="checkbox"/> Struttura militare <input type="checkbox"/> Ricettivo <input type="checkbox"/> Altro:	



Codice ricettore: 026	Comune: Orbetello	N°piani fuori terra: 2
<input checked="" type="checkbox"/> Residenza <input type="checkbox"/> Scuola/Istruzione <input type="checkbox"/> Ospedale, casa di cura o riposo <input type="checkbox"/> Attività industriale <input type="checkbox"/> Attività commerciale	<input type="checkbox"/> Pertinenza agricola (stalla, depositi) <input type="checkbox"/> Servizi per lo sport e il tempo libero <input type="checkbox"/> Struttura militare <input type="checkbox"/> Ricettivo <input type="checkbox"/> Altro:	

SCHEDA DI CENSIMENTO DEGLI EDIFICI
 AUTOSTRADA A12 – LOTTO 5B



Codice ricettore: 027	Comune: Orbetello	N°piani fuori terra: 2
<input checked="" type="checkbox"/> Residenza <input type="checkbox"/> Scuola/Istruzione <input type="checkbox"/> Ospedale, casa di cura o riposo <input type="checkbox"/> Attività industriale <input type="checkbox"/> Attività commerciale		<input type="checkbox"/> Pertinenza agricola (stalla, depositi) <input type="checkbox"/> Servizi per lo sport e il tempo libero <input type="checkbox"/> Struttura militare <input type="checkbox"/> Ricettivo <input type="checkbox"/> Altro:



Codice ricettore: 028	Comune: Orbetello	N°piani fuori terra: 2
<input checked="" type="checkbox"/> Residenza <input type="checkbox"/> Scuola/Istruzione <input type="checkbox"/> Ospedale, casa di cura o riposo <input type="checkbox"/> Attività industriale <input type="checkbox"/> Attività commerciale		<input type="checkbox"/> Pertinenza agricola (stalla, depositi) <input type="checkbox"/> Servizi per lo sport e il tempo libero <input type="checkbox"/> Struttura militare <input type="checkbox"/> Ricettivo <input type="checkbox"/> Altro:

SCHEDA DI CENSIMENTO DEGLI EDIFICI
 AUTOSTRADA A12 – LOTTO 5B



Codice ricettore: 029	Comune: Orbetello	N°piani fuori terra: 2
<input checked="" type="checkbox"/> Residenza <input type="checkbox"/> Scuola/Istruzione <input type="checkbox"/> Ospedale, casa di cura o riposo <input type="checkbox"/> Attività industriale <input type="checkbox"/> Attività commerciale		<input type="checkbox"/> Pertinenza agricola (stalla, depositi) <input type="checkbox"/> Servizi per lo sport e il tempo libero <input type="checkbox"/> Struttura militare <input type="checkbox"/> Ricettivo <input type="checkbox"/> Altro:



Codice ricettore: 030	Comune: Orbetello	N°piani fuori terra: 2
<input checked="" type="checkbox"/> Residenza <input type="checkbox"/> Scuola/Istruzione <input type="checkbox"/> Ospedale, casa di cura o riposo <input type="checkbox"/> Attività industriale <input type="checkbox"/> Attività commerciale		<input type="checkbox"/> Pertinenza agricola (stalla, depositi) <input type="checkbox"/> Servizi per lo sport e il tempo libero <input type="checkbox"/> Struttura militare <input type="checkbox"/> Ricettivo <input type="checkbox"/> Altro:

SCHEDA DI CENSIMENTO DEGLI EDIFICI
 AUTOSTRADA A12 – LOTTO 5B



Codice ricettore: 031	Comune: Orbetello	N°piani fuori terra: 1
<input checked="" type="checkbox"/> Residenza <input type="checkbox"/> Scuola/Istruzione <input type="checkbox"/> Ospedale, casa di cura o riposo <input type="checkbox"/> Attività industriale <input type="checkbox"/> Attività commerciale		<input type="checkbox"/> Pertinenza agricola (stalla, depositi) <input type="checkbox"/> Servizi per lo sport e il tempo libero <input type="checkbox"/> Struttura militare <input type="checkbox"/> Ricettivo <input type="checkbox"/> Altro:



Codice ricettore: 032	Comune: Orbetello	N°piani fuori terra: 1
<input checked="" type="checkbox"/> Residenza <input type="checkbox"/> Scuola/Istruzione <input type="checkbox"/> Ospedale, casa di cura o riposo <input type="checkbox"/> Attività industriale <input type="checkbox"/> Attività commerciale		<input type="checkbox"/> Pertinenza agricola (stalla, depositi) <input type="checkbox"/> Servizi per lo sport e il tempo libero <input type="checkbox"/> Struttura militare <input type="checkbox"/> Ricettivo <input type="checkbox"/> Altro:

SCHEDA DI CENSIMENTO DEGLI EDIFICI
 AUTOSTRADA A12 – LOTTO 5B



Codice ricettore: 033	Comune: Orbetello	N°piani fuori terra: 3
<input checked="" type="checkbox"/> Residenza <input type="checkbox"/> Scuola/Istruzione <input type="checkbox"/> Ospedale, casa di cura o riposo <input type="checkbox"/> Attività industriale <input type="checkbox"/> Attività commerciale		<input type="checkbox"/> Pertinenza agricola (stalla, depositi) <input type="checkbox"/> Servizi per lo sport e il tempo libero <input type="checkbox"/> Struttura militare <input type="checkbox"/> Ricettivo <input type="checkbox"/> Altro:



Codice ricettore: 034	Comune: Orbetello	N°piani fuori terra: 3
<input checked="" type="checkbox"/> Residenza <input type="checkbox"/> Scuola/Istruzione <input type="checkbox"/> Ospedale, casa di cura o riposo <input type="checkbox"/> Attività industriale <input type="checkbox"/> Attività commerciale		<input type="checkbox"/> Pertinenza agricola (stalla, depositi) <input type="checkbox"/> Servizi per lo sport e il tempo libero <input type="checkbox"/> Struttura militare <input type="checkbox"/> Ricettivo <input type="checkbox"/> Altro:

SCHEDA DI CENSIMENTO DEGLI EDIFICI
 AUTOSTRADA A12 – LOTTO 5B

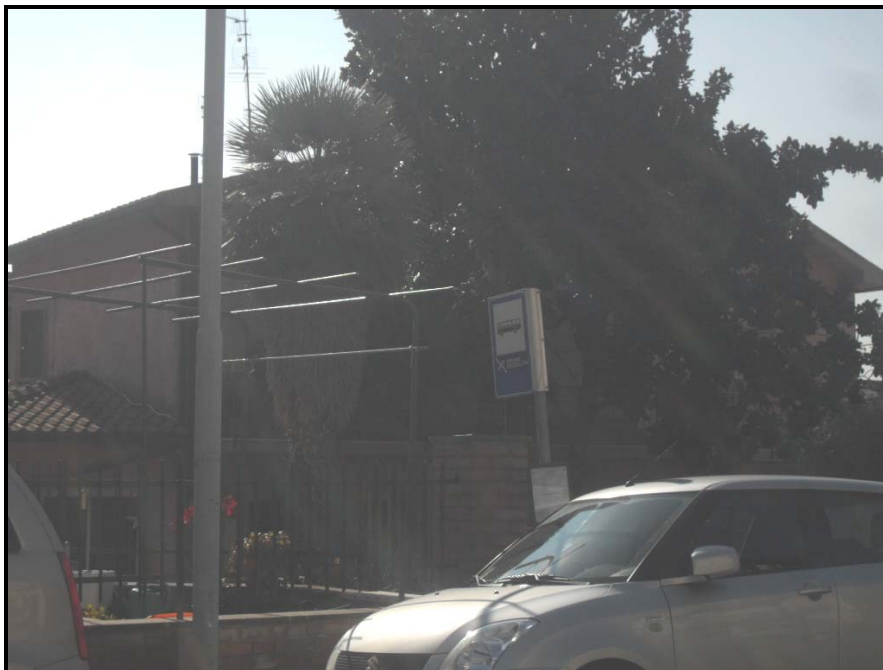

Codice ricettore: 035	Comune: Orbetello	N°piani fuori terra: 2
<input checked="" type="checkbox"/> Residenza <input type="checkbox"/> Scuola/Istruzione <input type="checkbox"/> Ospedale, casa di cura o riposo <input type="checkbox"/> Attività industriale <input type="checkbox"/> Attività commerciale	<input type="checkbox"/> Pertinenza agricola (stalla, depositi) <input type="checkbox"/> Servizi per lo sport e il tempo libero <input type="checkbox"/> Struttura militare <input type="checkbox"/> Ricettivo <input type="checkbox"/> Altro:	



Codice ricettore: 036	Comune: Orbetello	N°piani fuori terra: 3
<input checked="" type="checkbox"/> Residenza <input type="checkbox"/> Scuola/Istruzione <input type="checkbox"/> Ospedale, casa di cura o riposo <input type="checkbox"/> Attività industriale <input type="checkbox"/> Attività commerciale	<input type="checkbox"/> Pertinenza agricola (stalla, depositi) <input type="checkbox"/> Servizi per lo sport e il tempo libero <input type="checkbox"/> Struttura militare <input type="checkbox"/> Ricettivo <input type="checkbox"/> Altro:	

SCHEDA DI CENSIMENTO DEGLI EDIFICI
 AUTOSTRADA A12 – LOTTO 5B



Codice ricettore: 037	Comune: Orbetello	N° piani fuori terra: 2
<input checked="" type="checkbox"/> Residenza <input type="checkbox"/> Scuola/Istruzione <input type="checkbox"/> Ospedale, casa di cura o riposo <input type="checkbox"/> Attività industriale <input type="checkbox"/> Attività commerciale	<input type="checkbox"/> Pertinenza agricola (stalla, depositi) <input type="checkbox"/> Servizi per lo sport e il tempo libero <input type="checkbox"/> Struttura militare <input type="checkbox"/> Ricettivo <input type="checkbox"/> Altro:	



Codice ricettore: 038	Comune: Orbetello	N° piani fuori terra: 2
<input checked="" type="checkbox"/> Residenza <input type="checkbox"/> Scuola/Istruzione <input type="checkbox"/> Ospedale, casa di cura o riposo <input type="checkbox"/> Attività industriale <input type="checkbox"/> Attività commerciale	<input type="checkbox"/> Pertinenza agricola (stalla, depositi) <input type="checkbox"/> Servizi per lo sport e il tempo libero <input type="checkbox"/> Struttura militare <input type="checkbox"/> Ricettivo <input type="checkbox"/> Altro:	

SCHEDA DI CENSIMENTO DEGLI EDIFICI
 AUTOSTRADA A12 – LOTTO 5B



Codice ricettore: 039	Comune: Orbetello	N°piani fuori terra: 2
<input checked="" type="checkbox"/> Residenza <input type="checkbox"/> Scuola/Istruzione <input type="checkbox"/> Ospedale, casa di cura o riposo <input type="checkbox"/> Attività industriale <input type="checkbox"/> Attività commerciale	<input type="checkbox"/> Pertinenza agricola (stalla, depositi) <input type="checkbox"/> Servizi per lo sport e il tempo libero <input type="checkbox"/> Struttura militare <input type="checkbox"/> Ricettivo <input type="checkbox"/> Altro:	



Codice ricettore: 040	Comune: Orbetello	N°piani fuori terra: 2
<input checked="" type="checkbox"/> Residenza <input type="checkbox"/> Scuola/Istruzione <input type="checkbox"/> Ospedale, casa di cura o riposo <input type="checkbox"/> Attività industriale <input type="checkbox"/> Attività commerciale	<input type="checkbox"/> Pertinenza agricola (stalla, depositi) <input type="checkbox"/> Servizi per lo sport e il tempo libero <input type="checkbox"/> Struttura militare <input type="checkbox"/> Ricettivo <input type="checkbox"/> Altro:	

SCHEDA DI CENSIMENTO DEGLI EDIFICI
 AUTOSTRADA A12 – LOTTO 5B



Codice ricettore: 041	Comune: Orbetello	N°piani fuori terra: 2
<input checked="" type="checkbox"/> Residenza <input type="checkbox"/> Scuola/Istruzione <input type="checkbox"/> Ospedale, casa di cura o riposo <input type="checkbox"/> Attività industriale <input type="checkbox"/> Attività commerciale	<input type="checkbox"/> Pertinenza agricola (stalla, depositi) <input type="checkbox"/> Servizi per lo sport e il tempo libero <input type="checkbox"/> Struttura militare <input type="checkbox"/> Ricettivo <input type="checkbox"/> Altro:	



Codice ricettore: 042	Comune: Orbetello	N°piani fuori terra: 2
<input checked="" type="checkbox"/> Residenza <input type="checkbox"/> Scuola/Istruzione <input type="checkbox"/> Ospedale, casa di cura o riposo <input type="checkbox"/> Attività industriale <input type="checkbox"/> Attività commerciale	<input type="checkbox"/> Pertinenza agricola (stalla, depositi) <input type="checkbox"/> Servizi per lo sport e il tempo libero <input type="checkbox"/> Struttura militare <input type="checkbox"/> Ricettivo <input type="checkbox"/> Altro:	

SCHEDA DI CENSIMENTO DEGLI EDIFICI
 AUTOSTRADA A12 – LOTTO 5B



Codice ricettore: 043	Comune: Orbetello	N°piani fuori terra: 2
<input checked="" type="checkbox"/> Residenza <input type="checkbox"/> Scuola/Istruzione <input type="checkbox"/> Ospedale, casa di cura o riposo <input type="checkbox"/> Attività industriale <input type="checkbox"/> Attività commerciale	<input type="checkbox"/> Pertinenza agricola (stalla, depositi) <input type="checkbox"/> Servizi per lo sport e il tempo libero <input type="checkbox"/> Struttura militare <input type="checkbox"/> Ricettivo <input type="checkbox"/> Altro:	



Codice ricettore: 044	Comune: Orbetello	N°piani fuori terra: 1
<input type="checkbox"/> Residenza <input type="checkbox"/> Scuola/Istruzione <input type="checkbox"/> Ospedale, casa di cura o riposo <input type="checkbox"/> Attività industriale <input type="checkbox"/> Attività commerciale	<input type="checkbox"/> Pertinenza agricola (stalla, depositi) <input type="checkbox"/> Servizi per lo sport e il tempo libero <input type="checkbox"/> Struttura militare <input type="checkbox"/> Ricettivo <input checked="" type="checkbox"/> Altro: Ufficio (Associazione ambientalista)	

SCHEDA DI CENSIMENTO DEGLI EDIFICI
 AUTOSTRADA A12 – LOTTO 5B



Codice ricettore: 045	Comune: Orbetello	N°piani fuori terra: 3
<input type="checkbox"/> Residenza <input checked="" type="checkbox"/> Scuola/Istruzione <input type="checkbox"/> Ospedale, casa di cura o riposo <input type="checkbox"/> Attività industriale <input type="checkbox"/> Attività commerciale	<input type="checkbox"/> Pertinenza agricola (stalla, depositi) <input type="checkbox"/> Servizi per lo sport e il tempo libero <input type="checkbox"/> Struttura militare <input type="checkbox"/> Ricettivo <input type="checkbox"/> Altro:	



Codice ricettore: 046	Comune: Orbetello	N°piani fuori terra: 3
<input checked="" type="checkbox"/> Residenza <input type="checkbox"/> Scuola/Istruzione <input type="checkbox"/> Ospedale, casa di cura o riposo <input type="checkbox"/> Attività industriale <input type="checkbox"/> Attività commerciale	<input type="checkbox"/> Pertinenza agricola (stalla, depositi) <input type="checkbox"/> Servizi per lo sport e il tempo libero <input type="checkbox"/> Struttura militare <input type="checkbox"/> Ricettivo <input type="checkbox"/> Altro:	

SCHEDA DI CENSIMENTO DEGLI EDIFICI
 AUTOSTRADA A12 – LOTTO 5B



Codice ricettore: 047	Comune: Orbetello	N°piani fuori terra: 2
<input checked="" type="checkbox"/> Residenza <input type="checkbox"/> Scuola/Istruzione <input type="checkbox"/> Ospedale, casa di cura o riposo <input type="checkbox"/> Attività industriale <input type="checkbox"/> Attività commerciale		<input type="checkbox"/> Pertinenza agricola (stalla, depositi) <input type="checkbox"/> Servizi per lo sport e il tempo libero <input type="checkbox"/> Struttura militare <input type="checkbox"/> Ricettivo <input type="checkbox"/> Altro:

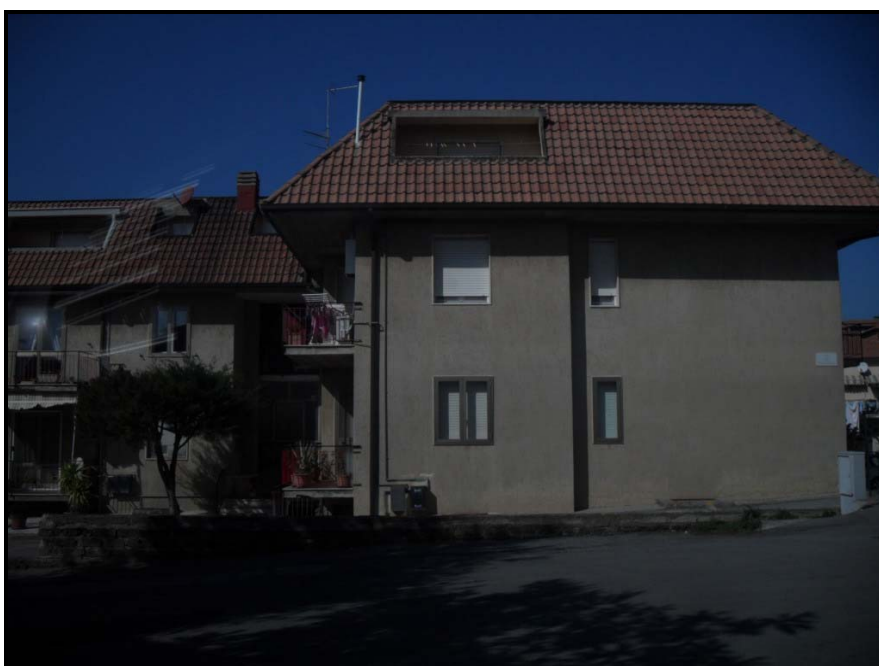

Codice ricettore: 048	Comune: Orbetello	N°piani fuori terra: 3
<input checked="" type="checkbox"/> Residenza <input type="checkbox"/> Scuola/Istruzione <input type="checkbox"/> Ospedale, casa di cura o riposo <input type="checkbox"/> Attività industriale <input type="checkbox"/> Attività commerciale		<input type="checkbox"/> Pertinenza agricola (stalla, depositi) <input type="checkbox"/> Servizi per lo sport e il tempo libero <input type="checkbox"/> Struttura militare <input type="checkbox"/> Ricettivo <input type="checkbox"/> Altro:

SCHEDA DI CENSIMENTO DEGLI EDIFICI
 AUTOSTRADA A12 – LOTTO 5B



Codice ricettore: 049	Comune: Orbetello	N°piani fuori terra: 2
<input checked="" type="checkbox"/> Residenza <input type="checkbox"/> Scuola/Istruzione <input type="checkbox"/> Ospedale, casa di cura o riposo <input type="checkbox"/> Attività industriale <input type="checkbox"/> Attività commerciale		<input type="checkbox"/> Pertinenza agricola (stalla, depositi) <input type="checkbox"/> Servizi per lo sport e il tempo libero <input type="checkbox"/> Struttura militare <input type="checkbox"/> Ricettivo <input type="checkbox"/> Altro:

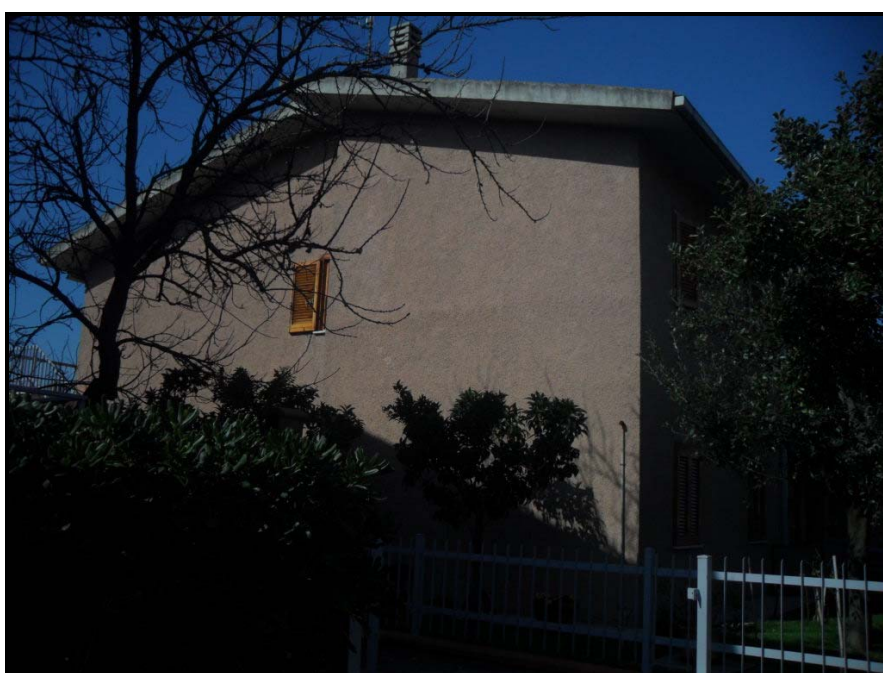

Codice ricettore: 050	Comune: Orbetello	N°piani fuori terra: 2
<input checked="" type="checkbox"/> Residenza <input type="checkbox"/> Scuola/Istruzione <input type="checkbox"/> Ospedale, casa di cura o riposo <input type="checkbox"/> Attività industriale <input type="checkbox"/> Attività commerciale		<input type="checkbox"/> Pertinenza agricola (stalla, depositi) <input type="checkbox"/> Servizi per lo sport e il tempo libero <input type="checkbox"/> Struttura militare <input type="checkbox"/> Ricettivo <input type="checkbox"/> Altro:

SCHEDA DI CENSIMENTO DEGLI EDIFICI
 AUTOSTRADA A12 – LOTTO 5B



Codice ricettore: 051	Comune: Orbetello	N°piani fuori terra: 4
<input checked="" type="checkbox"/> Residenza <input type="checkbox"/> Scuola/Istruzione <input type="checkbox"/> Ospedale, casa di cura o riposo <input type="checkbox"/> Attività industriale <input type="checkbox"/> Attività commerciale		<input type="checkbox"/> Pertinenza agricola (stalla, depositi) <input type="checkbox"/> Servizi per lo sport e il tempo libero <input type="checkbox"/> Struttura militare <input type="checkbox"/> Ricettivo <input type="checkbox"/> Altro:



Codice ricettore: 052	Comune: Orbetello	N°piani fuori terra: 2
<input checked="" type="checkbox"/> Residenza <input type="checkbox"/> Scuola/Istruzione <input type="checkbox"/> Ospedale, casa di cura o riposo <input type="checkbox"/> Attività industriale <input type="checkbox"/> Attività commerciale		<input type="checkbox"/> Pertinenza agricola (stalla, depositi) <input type="checkbox"/> Servizi per lo sport e il tempo libero <input type="checkbox"/> Struttura militare <input type="checkbox"/> Ricettivo <input type="checkbox"/> Altro:

SCHEDA DI CENSIMENTO DEGLI EDIFICI
 AUTOSTRADA A12 – LOTTO 5B



Codice ricettore: 053	Comune: Orbetello	N°piani fuori terra: 2
<input checked="" type="checkbox"/> Residenza <input type="checkbox"/> Scuola/Istruzione <input type="checkbox"/> Ospedale, casa di cura o riposo <input type="checkbox"/> Attività industriale <input type="checkbox"/> Attività commerciale		<input type="checkbox"/> Pertinenza agricola (stalla, depositi) <input type="checkbox"/> Servizi per lo sport e il tempo libero <input type="checkbox"/> Struttura militare <input type="checkbox"/> Ricettivo <input type="checkbox"/> Altro:



Codice ricettore: 054	Comune: Orbetello	N°piani fuori terra: 2
<input checked="" type="checkbox"/> Residenza <input type="checkbox"/> Scuola/Istruzione <input type="checkbox"/> Ospedale, casa di cura o riposo <input type="checkbox"/> Attività industriale <input type="checkbox"/> Attività commerciale		<input type="checkbox"/> Pertinenza agricola (stalla, depositi) <input type="checkbox"/> Servizi per lo sport e il tempo libero <input type="checkbox"/> Struttura militare <input type="checkbox"/> Ricettivo <input type="checkbox"/> Altro:

SCHEDA DI CENSIMENTO DEGLI EDIFICI
 AUTOSTRADA A12 – LOTTO 5B



Codice ricettore: 055	Comune: Orbetello	N°piani fuori terra: 2
<input checked="" type="checkbox"/> Residenza <input type="checkbox"/> Scuola/Istruzione <input type="checkbox"/> Ospedale, casa di cura o riposo <input type="checkbox"/> Attività industriale <input type="checkbox"/> Attività commerciale	<input type="checkbox"/> Pertinenza agricola (stalla, depositi) <input type="checkbox"/> Servizi per lo sport e il tempo libero <input type="checkbox"/> Struttura militare <input type="checkbox"/> Ricettivo <input type="checkbox"/> Altro:	



Codice ricettore: 056	Comune: Orbetello	N°piani fuori terra: 2
<input checked="" type="checkbox"/> Residenza <input type="checkbox"/> Scuola/Istruzione <input type="checkbox"/> Ospedale, casa di cura o riposo <input type="checkbox"/> Attività industriale <input type="checkbox"/> Attività commerciale	<input type="checkbox"/> Pertinenza agricola (stalla, depositi) <input type="checkbox"/> Servizi per lo sport e il tempo libero <input type="checkbox"/> Struttura militare <input type="checkbox"/> Ricettivo <input type="checkbox"/> Altro:	

SCHEDA DI CENSIMENTO DEGLI EDIFICI
 AUTOSTRADA A12 – LOTTO 5B



Codice ricettore: 057	Comune: Orbetello	N°piani fuori terra: 2
<input checked="" type="checkbox"/> Residenza <input type="checkbox"/> Scuola/Istruzione <input type="checkbox"/> Ospedale, casa di cura o riposo <input type="checkbox"/> Attività industriale <input type="checkbox"/> Attività commerciale		<input type="checkbox"/> Pertinenza agricola (stalla, depositi) <input type="checkbox"/> Servizi per lo sport e il tempo libero <input type="checkbox"/> Struttura militare <input type="checkbox"/> Ricettivo <input type="checkbox"/> Altro:



Codice ricettore: 058	Comune: Orbetello	N°piani fuori terra: 2
<input checked="" type="checkbox"/> Residenza <input type="checkbox"/> Scuola/Istruzione <input type="checkbox"/> Ospedale, casa di cura o riposo <input type="checkbox"/> Attività industriale <input type="checkbox"/> Attività commerciale		<input type="checkbox"/> Pertinenza agricola (stalla, depositi) <input type="checkbox"/> Servizi per lo sport e il tempo libero <input type="checkbox"/> Struttura militare <input type="checkbox"/> Ricettivo <input type="checkbox"/> Altro:

SCHEDA DI CENSIMENTO DEGLI EDIFICI
 AUTOSTRADA A12 – LOTTO 5B



Codice ricettore: 059	Comune: Orbetello	N°piani fuori terra: 2
<input checked="" type="checkbox"/> Residenza <input type="checkbox"/> Scuola/Istruzione <input type="checkbox"/> Ospedale, casa di cura o riposo <input type="checkbox"/> Attività industriale <input type="checkbox"/> Attività commerciale		<input type="checkbox"/> Pertinenza agricola (stalla, depositi) <input type="checkbox"/> Servizi per lo sport e il tempo libero <input type="checkbox"/> Struttura militare <input type="checkbox"/> Ricettivo <input type="checkbox"/> Altro:



Codice ricettore: 060	Comune: Orbetello	N°piani fuori terra: 2
<input checked="" type="checkbox"/> Residenza <input type="checkbox"/> Scuola/Istruzione <input type="checkbox"/> Ospedale, casa di cura o riposo <input type="checkbox"/> Attività industriale <input type="checkbox"/> Attività commerciale		<input type="checkbox"/> Pertinenza agricola (stalla, depositi) <input type="checkbox"/> Servizi per lo sport e il tempo libero <input type="checkbox"/> Struttura militare <input type="checkbox"/> Ricettivo <input type="checkbox"/> Altro:

SCHEDA DI CENSIMENTO DEGLI EDIFICI
 AUTOSTRADA A12 – LOTTO 5B



Codice ricettore: 061	Comune: Orbetello	N°piani fuori terra: 2
<input checked="" type="checkbox"/> Residenza <input type="checkbox"/> Scuola/Istruzione <input type="checkbox"/> Ospedale, casa di cura o riposo <input type="checkbox"/> Attività industriale <input type="checkbox"/> Attività commerciale		<input type="checkbox"/> Pertinenza agricola (stalla, depositi) <input type="checkbox"/> Servizi per lo sport e il tempo libero <input type="checkbox"/> Struttura militare <input type="checkbox"/> Ricettivo <input type="checkbox"/> Altro:



Codice ricettore: 062	Comune: Orbetello	N°piani fuori terra: 1
<input type="checkbox"/> Residenza <input type="checkbox"/> Scuola/Istruzione <input type="checkbox"/> Ospedale, casa di cura o riposo <input type="checkbox"/> Attività industriale <input type="checkbox"/> Attività commerciale		<input type="checkbox"/> Pertinenza agricola (stalla, depositi) <input type="checkbox"/> Servizi per lo sport e il tempo libero <input type="checkbox"/> Struttura militare <input type="checkbox"/> Ricettivo <input checked="" type="checkbox"/> Altro: Ufficio (informazioni turistiche)

SCHEDA DI CENSIMENTO DEGLI EDIFICI
 AUTOSTRADA A12 – LOTTO 5B



Codice ricettore: 063	Comune: Orbetello	N°piani fuori terra: 2
<input checked="" type="checkbox"/> Residenza <input type="checkbox"/> Scuola/Istruzione <input type="checkbox"/> Ospedale, casa di cura o riposo <input type="checkbox"/> Attività industriale <input type="checkbox"/> Attività commerciale		<input type="checkbox"/> Pertinenza agricola (stalla, depositi) <input type="checkbox"/> Servizi per lo sport e il tempo libero <input type="checkbox"/> Struttura militare <input type="checkbox"/> Ricettivo <input type="checkbox"/> Altro:



Codice ricettore: 064	Comune: Orbetello	N°piani fuori terra: 2
<input type="checkbox"/> Residenza <input type="checkbox"/> Scuola/Istruzione <input type="checkbox"/> Ospedale, casa di cura o riposo <input type="checkbox"/> Attività industriale <input type="checkbox"/> Attività commerciale		<input type="checkbox"/> Pertinenza agricola (stalla, depositi) <input type="checkbox"/> Servizi per lo sport e il tempo libero <input type="checkbox"/> Struttura militare <input checked="" type="checkbox"/> Ricettivo <input type="checkbox"/> Altro:

SCHEDA DI CENSIMENTO DEGLI EDIFICI
 AUTOSTRADA A12 – LOTTO 5B



Codice ricettore: 065	Comune: Orbetello	N°piani fuori terra: 2
<input type="checkbox"/> Residenza <input type="checkbox"/> Scuola/Istruzione <input type="checkbox"/> Ospedale, casa di cura o riposo <input type="checkbox"/> Attività industriale <input type="checkbox"/> Attività commerciale	<input type="checkbox"/> Pertinenza agricola (stalla, depositi) <input type="checkbox"/> Servizi per lo sport e il tempo libero <input type="checkbox"/> Struttura militare <input type="checkbox"/> Ricettivo <input checked="" type="checkbox"/> Altro: Casa cantoniera	



Codice ricettore: 066	Comune: Orbetello	N°piani fuori terra: 2
<input checked="" type="checkbox"/> Residenza <input type="checkbox"/> Scuola/Istruzione <input type="checkbox"/> Ospedale, casa di cura o riposo <input type="checkbox"/> Attività industriale <input type="checkbox"/> Attività commerciale	<input type="checkbox"/> Pertinenza agricola (stalla, depositi) <input type="checkbox"/> Servizi per lo sport e il tempo libero <input type="checkbox"/> Struttura militare <input type="checkbox"/> Ricettivo <input type="checkbox"/> Altro:	

SCHEDA DI CENSIMENTO DEGLI EDIFICI
 AUTOSTRADA A12 – LOTTO 5B



Codice ricettore: 067	Comune: Orbetello	N°piani fuori terra: 2
<input checked="" type="checkbox"/> Residenza <input type="checkbox"/> Scuola/Istruzione <input type="checkbox"/> Ospedale, casa di cura o riposo <input type="checkbox"/> Attività industriale <input type="checkbox"/> Attività commerciale		<input type="checkbox"/> Pertinenza agricola (stalla, depositi) <input type="checkbox"/> Servizi per lo sport e il tempo libero <input type="checkbox"/> Struttura militare <input type="checkbox"/> Ricettivo <input type="checkbox"/> Altro:



Codice ricettore: 068	Comune: Orbetello	N°piani fuori terra: 2
<input checked="" type="checkbox"/> Residenza <input type="checkbox"/> Scuola/Istruzione <input type="checkbox"/> Ospedale, casa di cura o riposo <input type="checkbox"/> Attività industriale <input type="checkbox"/> Attività commerciale		<input type="checkbox"/> Pertinenza agricola (stalla, depositi) <input type="checkbox"/> Servizi per lo sport e il tempo libero <input type="checkbox"/> Struttura militare <input type="checkbox"/> Ricettivo <input type="checkbox"/> Altro:

SCHEDA DI CENSIMENTO DEGLI EDIFICI
 AUTOSTRADA A12 – LOTTO 5B

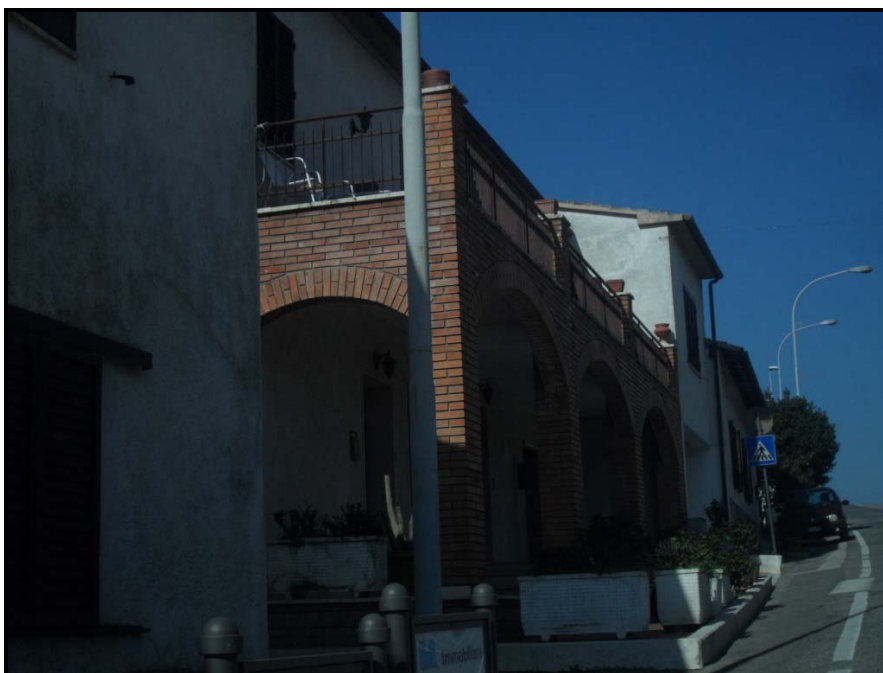

Codice ricettore: 069	Comune: Orbetello	N°piani fuori terra: 2
<input checked="" type="checkbox"/> Residenza <input type="checkbox"/> Scuola/Istruzione <input type="checkbox"/> Ospedale, casa di cura o riposo <input type="checkbox"/> Attività industriale <input type="checkbox"/> Attività commerciale	<input type="checkbox"/> Pertinenza agricola (stalla, depositi) <input type="checkbox"/> Servizi per lo sport e il tempo libero <input type="checkbox"/> Struttura militare <input type="checkbox"/> Ricettivo <input type="checkbox"/> Altro:	



Codice ricettore: 070	Comune: Orbetello	N°piani fuori terra: 2
<input checked="" type="checkbox"/> Residenza <input type="checkbox"/> Scuola/Istruzione <input type="checkbox"/> Ospedale, casa di cura o riposo <input type="checkbox"/> Attività industriale <input type="checkbox"/> Attività commerciale	<input type="checkbox"/> Pertinenza agricola (stalla, depositi) <input type="checkbox"/> Servizi per lo sport e il tempo libero <input type="checkbox"/> Struttura militare <input type="checkbox"/> Ricettivo <input type="checkbox"/> Altro:	

SCHEDA DI CENSIMENTO DEGLI EDIFICI
 AUTOSTRADA A12 – LOTTO 5B



Codice ricettore: 071	Comune: Orbetello	N°piani fuori terra: 2
<input checked="" type="checkbox"/> Residenza <input type="checkbox"/> Scuola/Istruzione <input type="checkbox"/> Ospedale, casa di cura o riposo <input type="checkbox"/> Attività industriale <input type="checkbox"/> Attività commerciale	<input type="checkbox"/> Pertinenza agricola (stalla, depositi) <input type="checkbox"/> Servizi per lo sport e il tempo libero <input type="checkbox"/> Struttura militare <input type="checkbox"/> Ricettivo <input type="checkbox"/> Altro:	



Codice ricettore: 072	Comune: Orbetello	N°piani fuori terra: 3
<input checked="" type="checkbox"/> Residenza <input type="checkbox"/> Scuola/Istruzione <input type="checkbox"/> Ospedale, casa di cura o riposo <input type="checkbox"/> Attività industriale <input type="checkbox"/> Attività commerciale	<input type="checkbox"/> Pertinenza agricola (stalla, depositi) <input type="checkbox"/> Servizi per lo sport e il tempo libero <input type="checkbox"/> Struttura militare <input type="checkbox"/> Ricettivo <input type="checkbox"/> Altro:	

SCHEDA DI CENSIMENTO DEGLI EDIFICI
 AUTOSTRADA A12 – LOTTO 5B



Codice ricettore: 073	Comune: Orbetello	N° piani fuori terra: 2
<input checked="" type="checkbox"/> Residenza <input type="checkbox"/> Scuola/Istruzione <input type="checkbox"/> Ospedale, casa di cura o riposo <input type="checkbox"/> Attività industriale <input type="checkbox"/> Attività commerciale		<input type="checkbox"/> Pertinenza agricola (stalla, depositi) <input type="checkbox"/> Servizi per lo sport e il tempo libero <input type="checkbox"/> Struttura militare <input type="checkbox"/> Ricettivo <input type="checkbox"/> Altro:



Codice ricettore: 074	Comune: Orbetello	N° piani fuori terra: 3
<input checked="" type="checkbox"/> Residenza <input type="checkbox"/> Scuola/Istruzione <input type="checkbox"/> Ospedale, casa di cura o riposo <input type="checkbox"/> Attività industriale <input type="checkbox"/> Attività commerciale		<input type="checkbox"/> Pertinenza agricola (stalla, depositi) <input type="checkbox"/> Servizi per lo sport e il tempo libero <input type="checkbox"/> Struttura militare <input type="checkbox"/> Ricettivo <input type="checkbox"/> Altro:

SCHEDA DI CENSIMENTO DEGLI EDIFICI
AUTOSTRADA A12 – LOTTO 5B



Codice ricettore: 075	Comune: Orbetello	N°piani fuori terra: 2
<input checked="" type="checkbox"/> Residenza <input type="checkbox"/> Scuola/Istruzione <input type="checkbox"/> Ospedale, casa di cura o riposo <input type="checkbox"/> Attività industriale <input type="checkbox"/> Attività commerciale		<input type="checkbox"/> Pertinenza agricola (stalla, depositi) <input type="checkbox"/> Servizi per lo sport e il tempo libero <input type="checkbox"/> Struttura militare <input type="checkbox"/> Ricettivo <input type="checkbox"/> Altro:



Codice ricettore: 076	Comune: Orbetello	N°piani fuori terra: 2
<input checked="" type="checkbox"/> Residenza <input type="checkbox"/> Scuola/Istruzione <input type="checkbox"/> Ospedale, casa di cura o riposo <input type="checkbox"/> Attività industriale <input type="checkbox"/> Attività commerciale		<input type="checkbox"/> Pertinenza agricola (stalla, depositi) <input type="checkbox"/> Servizi per lo sport e il tempo libero <input type="checkbox"/> Struttura militare <input type="checkbox"/> Ricettivo <input type="checkbox"/> Altro:

SCHEDA DI CENSIMENTO DEGLI EDIFICI
 AUTOSTRADA A12 – LOTTO 5B



Codice ricettore: 077	Comune: Orbetello	N°piani fuori terra: 2
<input checked="" type="checkbox"/> Residenza <input type="checkbox"/> Scuola/Istruzione <input type="checkbox"/> Ospedale, casa di cura o riposo <input type="checkbox"/> Attività industriale <input type="checkbox"/> Attività commerciale	<input type="checkbox"/> Pertinenza agricola (stalla, depositi) <input type="checkbox"/> Servizi per lo sport e il tempo libero <input type="checkbox"/> Struttura militare <input type="checkbox"/> Ricettivo <input type="checkbox"/> Altro:	



Codice ricettore: 078	Comune: Orbetello	N°piani fuori terra: 2
<input checked="" type="checkbox"/> Residenza <input type="checkbox"/> Scuola/Istruzione <input type="checkbox"/> Ospedale, casa di cura o riposo <input type="checkbox"/> Attività industriale <input type="checkbox"/> Attività commerciale	<input type="checkbox"/> Pertinenza agricola (stalla, depositi) <input type="checkbox"/> Servizi per lo sport e il tempo libero <input type="checkbox"/> Struttura militare <input type="checkbox"/> Ricettivo <input type="checkbox"/> Altro:	

SCHEDA DI CENSIMENTO DEGLI EDIFICI
 AUTOSTRADA A12 – LOTTO 5B



Codice ricettore: 079	Comune: Orbetello	N°piani fuori terra: 2
<input checked="" type="checkbox"/> Residenza <input type="checkbox"/> Scuola/Istruzione <input type="checkbox"/> Ospedale, casa di cura o riposo <input type="checkbox"/> Attività industriale <input type="checkbox"/> Attività commerciale	<input type="checkbox"/> Pertinenza agricola (stalla, depositi) <input type="checkbox"/> Servizi per lo sport e il tempo libero <input type="checkbox"/> Struttura militare <input type="checkbox"/> Ricettivo <input type="checkbox"/> Altro:	



Codice ricettore: 080	Comune: Orbetello	N°piani fuori terra: 2
<input checked="" type="checkbox"/> Residenza <input type="checkbox"/> Scuola/Istruzione <input type="checkbox"/> Ospedale, casa di cura o riposo <input type="checkbox"/> Attività industriale <input type="checkbox"/> Attività commerciale	<input type="checkbox"/> Pertinenza agricola (stalla, depositi) <input type="checkbox"/> Servizi per lo sport e il tempo libero <input type="checkbox"/> Struttura militare <input type="checkbox"/> Ricettivo <input type="checkbox"/> Altro:	

SCHEDA DI CENSIMENTO DEGLI EDIFICI
 AUTOSTRADA A12 – LOTTO 5B



Codice ricettore: 081	Comune: Orbetello	N°piani fuori terra: 2
<input checked="" type="checkbox"/> Residenza <input type="checkbox"/> Scuola/Istruzione <input type="checkbox"/> Ospedale, casa di cura o riposo <input type="checkbox"/> Attività industriale <input type="checkbox"/> Attività commerciale	<input type="checkbox"/> Pertinenza agricola (stalla, depositi) <input type="checkbox"/> Servizi per lo sport e il tempo libero <input type="checkbox"/> Struttura militare <input type="checkbox"/> Ricettivo <input type="checkbox"/> Altro:	



Codice ricettore: 082	Comune: Orbetello	N°piani fuori terra: 2
<input checked="" type="checkbox"/> Residenza <input type="checkbox"/> Scuola/Istruzione <input type="checkbox"/> Ospedale, casa di cura o riposo <input type="checkbox"/> Attività industriale <input type="checkbox"/> Attività commerciale	<input type="checkbox"/> Pertinenza agricola (stalla, depositi) <input type="checkbox"/> Servizi per lo sport e il tempo libero <input type="checkbox"/> Struttura militare <input type="checkbox"/> Ricettivo <input type="checkbox"/> Altro:	

SCHEDA DI CENSIMENTO DEGLI EDIFICI
 AUTOSTRADA A12 – LOTTO 5B



Codice ricettore: 083	Comune: Orbetello	N°piani fuori terra: 2
<input checked="" type="checkbox"/> Residenza <input type="checkbox"/> Scuola/Istruzione <input type="checkbox"/> Ospedale, casa di cura o riposo <input type="checkbox"/> Attività industriale <input type="checkbox"/> Attività commerciale	<input type="checkbox"/> Pertinenza agricola (stalla, depositi) <input type="checkbox"/> Servizi per lo sport e il tempo libero <input type="checkbox"/> Struttura militare <input type="checkbox"/> Ricettivo <input type="checkbox"/> Altro:	



Codice ricettore: 084	Comune: Orbetello	N°piani fuori terra: 1
<input checked="" type="checkbox"/> Residenza <input type="checkbox"/> Scuola/Istruzione <input type="checkbox"/> Ospedale, casa di cura o riposo <input type="checkbox"/> Attività industriale <input type="checkbox"/> Attività commerciale	<input type="checkbox"/> Pertinenza agricola (stalla, depositi) <input type="checkbox"/> Servizi per lo sport e il tempo libero <input type="checkbox"/> Struttura militare <input type="checkbox"/> Ricettivo <input type="checkbox"/> Altro:	

SCHEDA DI CENSIMENTO DEGLI EDIFICI
 AUTOSTRADA A12 – LOTTO 5B



Codice ricettore: 085	Comune: Orbetello	N°piani fuori terra: 2
<input checked="" type="checkbox"/> Residenza <input type="checkbox"/> Scuola/Istruzione <input type="checkbox"/> Ospedale, casa di cura o riposo <input type="checkbox"/> Attività industriale <input type="checkbox"/> Attività commerciale		<input type="checkbox"/> Pertinenza agricola (stalla, depositi) <input type="checkbox"/> Servizi per lo sport e il tempo libero <input type="checkbox"/> Struttura militare <input type="checkbox"/> Ricettivo <input type="checkbox"/> Altro:



Codice ricettore: 086	Comune: Orbetello	N°piani fuori terra: 1
<input checked="" type="checkbox"/> Residenza <input type="checkbox"/> Scuola/Istruzione <input type="checkbox"/> Ospedale, casa di cura o riposo <input type="checkbox"/> Attività industriale <input type="checkbox"/> Attività commerciale		<input type="checkbox"/> Pertinenza agricola (stalla, depositi) <input type="checkbox"/> Servizi per lo sport e il tempo libero <input type="checkbox"/> Struttura militare <input type="checkbox"/> Ricettivo <input type="checkbox"/> Altro:

SCHEDA DI CENSIMENTO DEGLI EDIFICI
 AUTOSTRADA A12 – LOTTO 5B



Codice ricettore: 087	Comune: Orbetello	N°piani fuori terra: 1
<input type="checkbox"/> Residenza <input type="checkbox"/> Scuola/Istruzione <input type="checkbox"/> Ospedale, casa di cura o riposo <input type="checkbox"/> Attività industriale <input type="checkbox"/> Attività commerciale	<input checked="" type="checkbox"/> Pertinenza agricola (stalla, depositi) <input type="checkbox"/> Servizi per lo sport e il tempo libero <input type="checkbox"/> Struttura militare <input type="checkbox"/> Ricettivo <input type="checkbox"/> Altro:	



Codice ricettore: 088	Comune: Orbetello	N°piani fuori terra: 2
<input checked="" type="checkbox"/> Residenza <input type="checkbox"/> Scuola/Istruzione <input type="checkbox"/> Ospedale, casa di cura o riposo <input type="checkbox"/> Attività industriale <input type="checkbox"/> Attività commerciale	<input type="checkbox"/> Pertinenza agricola (stalla, depositi) <input type="checkbox"/> Servizi per lo sport e il tempo libero <input type="checkbox"/> Struttura militare <input type="checkbox"/> Ricettivo <input type="checkbox"/> Altro:	

SCHEDA DI CENSIMENTO DEGLI EDIFICI
 AUTOSTRADA A12 – LOTTO 5B



Codice ricettore: 089	Comune: Orbetello	N°piani fuori terra: 3
<input checked="" type="checkbox"/> Residenza <input type="checkbox"/> Scuola/Istruzione <input type="checkbox"/> Ospedale, casa di cura o riposo <input type="checkbox"/> Attività industriale <input type="checkbox"/> Attività commerciale	<input type="checkbox"/> Pertinenza agricola (stalla, depositi) <input type="checkbox"/> Servizi per lo sport e il tempo libero <input type="checkbox"/> Struttura militare <input type="checkbox"/> Ricettivo <input type="checkbox"/> Altro:	



Codice ricettore: 090	Comune: Orbetello	N°piani fuori terra: 3
<input checked="" type="checkbox"/> Residenza <input type="checkbox"/> Scuola/Istruzione <input type="checkbox"/> Ospedale, casa di cura o riposo <input type="checkbox"/> Attività industriale <input type="checkbox"/> Attività commerciale	<input type="checkbox"/> Pertinenza agricola (stalla, depositi) <input type="checkbox"/> Servizi per lo sport e il tempo libero <input type="checkbox"/> Struttura militare <input type="checkbox"/> Ricettivo <input type="checkbox"/> Altro:	

SCHEDA DI CENSIMENTO DEGLI EDIFICI
 AUTOSTRADA A12 – LOTTO 5B



Codice ricettore: 091	Comune: Orbetello	N°piani fuori terra: 3
<input checked="" type="checkbox"/> Residenza <input type="checkbox"/> Scuola/Istruzione <input type="checkbox"/> Ospedale, casa di cura o riposo <input type="checkbox"/> Attività industriale <input type="checkbox"/> Attività commerciale	<input type="checkbox"/> Pertinenza agricola (stalla, depositi) <input type="checkbox"/> Servizi per lo sport e il tempo libero <input type="checkbox"/> Struttura militare <input type="checkbox"/> Ricettivo <input type="checkbox"/> Altro:	



Codice ricettore: 092	Comune: Orbetello	N°piani fuori terra: 2
<input checked="" type="checkbox"/> Residenza <input type="checkbox"/> Scuola/Istruzione <input type="checkbox"/> Ospedale, casa di cura o riposo <input type="checkbox"/> Attività industriale <input type="checkbox"/> Attività commerciale	<input type="checkbox"/> Pertinenza agricola (stalla, depositi) <input type="checkbox"/> Servizi per lo sport e il tempo libero <input type="checkbox"/> Struttura militare <input type="checkbox"/> Ricettivo <input type="checkbox"/> Altro:	

SCHEDA DI CENSIMENTO DEGLI EDIFICI
 AUTOSTRADA A12 – LOTTO 5B



Codice ricettore: 093	Comune: Orbetello	N°piani fuori terra: 1
<input type="checkbox"/> Residenza <input type="checkbox"/> Scuola/Istruzione <input type="checkbox"/> Ospedale, casa di cura o riposo <input type="checkbox"/> Attività industriale <input type="checkbox"/> Attività commerciale	<input type="checkbox"/> Pertinenza agricola (stalla, depositi) <input type="checkbox"/> Servizi per lo sport e il tempo libero <input type="checkbox"/> Struttura militare <input type="checkbox"/> Ricettivo <input checked="" type="checkbox"/> Altro: Vano tecnico	

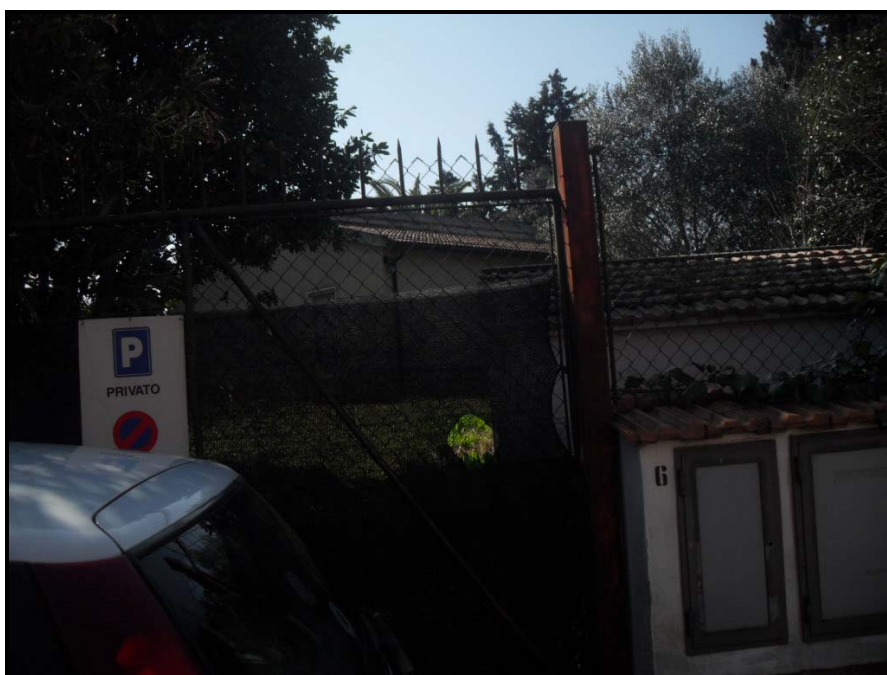

Codice ricettore: 094	Comune: Orbetello	N°piani fuori terra: 1
<input checked="" type="checkbox"/> Residenza <input type="checkbox"/> Scuola/Istruzione <input type="checkbox"/> Ospedale, casa di cura o riposo <input type="checkbox"/> Attività industriale <input type="checkbox"/> Attività commerciale	<input type="checkbox"/> Pertinenza agricola (stalla, depositi) <input type="checkbox"/> Servizi per lo sport e il tempo libero <input type="checkbox"/> Struttura militare <input type="checkbox"/> Ricettivo <input type="checkbox"/> Altro:	

SCHEDA DI CENSIMENTO DEGLI EDIFICI
 AUTOSTRADA A12 – LOTTO 5B



Codice ricettore: 095	Comune: Orbetello	N°piani fuori terra: 2
<input type="checkbox"/> Residenza <input checked="" type="checkbox"/> Scuola/Istruzione <input type="checkbox"/> Ospedale, casa di cura o riposo <input type="checkbox"/> Attività industriale <input type="checkbox"/> Attività commerciale	<input type="checkbox"/> Pertinenza agricola (stalla, depositi) <input type="checkbox"/> Servizi per lo sport e il tempo libero <input type="checkbox"/> Struttura militare <input type="checkbox"/> Ricettivo <input type="checkbox"/> Altro:	



Codice ricettore: 096	Comune: Orbetello	N°piani fuori terra: 1
<input type="checkbox"/> Residenza <input checked="" type="checkbox"/> Scuola/Istruzione <input type="checkbox"/> Ospedale, casa di cura o riposo <input type="checkbox"/> Attività industriale <input type="checkbox"/> Attività commerciale	<input type="checkbox"/> Pertinenza agricola (stalla, depositi) <input type="checkbox"/> Servizi per lo sport e il tempo libero <input type="checkbox"/> Struttura militare <input type="checkbox"/> Ricettivo <input type="checkbox"/> Altro:	

SCHEDA DI CENSIMENTO DEGLI EDIFICI
 AUTOSTRADA A12 – LOTTO 5B



Codice ricettore: 097	Comune: Orbetello	N°piani fuori terra: 2
<input checked="" type="checkbox"/> Residenza <input type="checkbox"/> Scuola/Istruzione <input type="checkbox"/> Ospedale, casa di cura o riposo <input type="checkbox"/> Attività industriale <input type="checkbox"/> Attività commerciale	<input type="checkbox"/> Pertinenza agricola (stalla, depositi) <input type="checkbox"/> Servizi per lo sport e il tempo libero <input type="checkbox"/> Struttura militare <input type="checkbox"/> Ricettivo <input type="checkbox"/> Altro:	



Codice ricettore: 098	Comune: Orbetello	N°piani fuori terra: 1
<input checked="" type="checkbox"/> Residenza <input type="checkbox"/> Scuola/Istruzione <input type="checkbox"/> Ospedale, casa di cura o riposo <input type="checkbox"/> Attività industriale <input type="checkbox"/> Attività commerciale	<input type="checkbox"/> Pertinenza agricola (stalla, depositi) <input type="checkbox"/> Servizi per lo sport e il tempo libero <input type="checkbox"/> Struttura militare <input type="checkbox"/> Ricettivo <input type="checkbox"/> Altro:	

SCHEDA DI CENSIMENTO DEGLI EDIFICI
 AUTOSTRADA A12 – LOTTO 5B



Codice ricettore: 099	Comune: Orbetello	N°piani fuori terra: 2
<input checked="" type="checkbox"/> Residenza <input type="checkbox"/> Scuola/Istruzione <input type="checkbox"/> Ospedale, casa di cura o riposo <input type="checkbox"/> Attività industriale <input type="checkbox"/> Attività commerciale		<input type="checkbox"/> Pertinenza agricola (stalla, depositi) <input type="checkbox"/> Servizi per lo sport e il tempo libero <input type="checkbox"/> Struttura militare <input type="checkbox"/> Ricettivo <input type="checkbox"/> Altro:



Codice ricettore: 100	Comune: Orbetello	N°piani fuori terra: 1
<input checked="" type="checkbox"/> Residenza <input type="checkbox"/> Scuola/Istruzione <input type="checkbox"/> Ospedale, casa di cura o riposo <input type="checkbox"/> Attività industriale <input type="checkbox"/> Attività commerciale		<input type="checkbox"/> Pertinenza agricola (stalla, depositi) <input type="checkbox"/> Servizi per lo sport e il tempo libero <input type="checkbox"/> Struttura militare <input type="checkbox"/> Ricettivo <input type="checkbox"/> Altro:

SCHEDA DI CENSIMENTO DEGLI EDIFICI
 AUTOSTRADA A12 – LOTTO 5B



Codice ricettore: 101	Comune: Orbetello	N°piani fuori terra: 2
<input checked="" type="checkbox"/> Residenza <input type="checkbox"/> Scuola/Istruzione <input type="checkbox"/> Ospedale, casa di cura o riposo <input type="checkbox"/> Attività industriale <input type="checkbox"/> Attività commerciale	<input type="checkbox"/> Pertinenza agricola (stalla, depositi) <input type="checkbox"/> Servizi per lo sport e il tempo libero <input type="checkbox"/> Struttura militare <input type="checkbox"/> Ricettivo <input type="checkbox"/> Altro:	

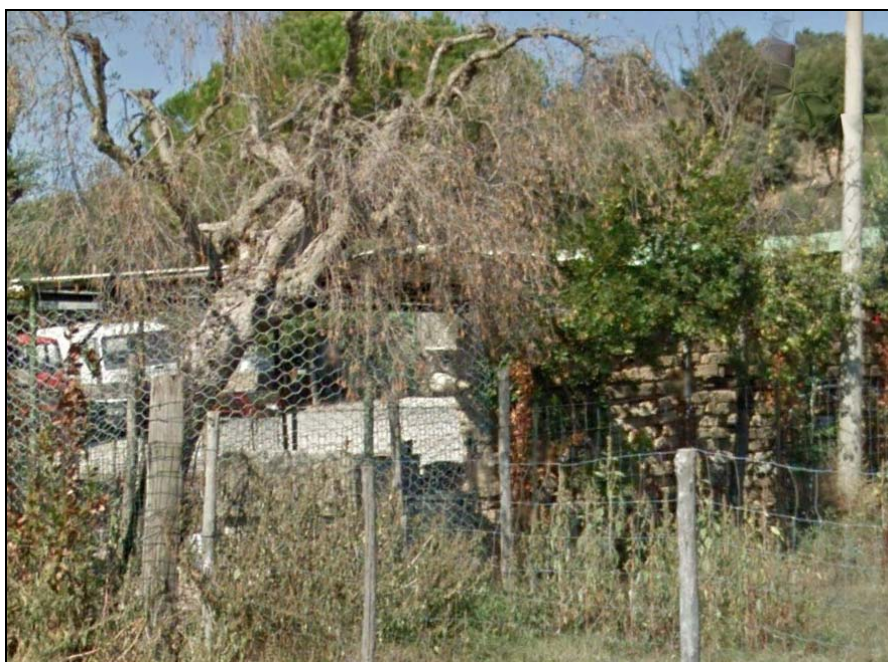

Codice ricettore: 102	Comune: Orbetello	N°piani fuori terra: 1
<input type="checkbox"/> Residenza <input type="checkbox"/> Scuola/Istruzione <input type="checkbox"/> Ospedale, casa di cura o riposo <input type="checkbox"/> Attività industriale <input type="checkbox"/> Attività commerciale (Auto officina)	<input type="checkbox"/> Pertinenza agricola (stalla, depositi) <input type="checkbox"/> Servizi per lo sport e il tempo libero <input type="checkbox"/> Struttura militare <input type="checkbox"/> Ricettivo <input checked="" type="checkbox"/> Altro: Tettoia	

SCHEDA DI CENSIMENTO DEGLI EDIFICI
 AUTOSTRADA A12 – LOTTO 5B



Codice ricettore: 103	Comune: Orbetello	N°piani fuori terra: 1
<input type="checkbox"/> Residenza <input type="checkbox"/> Scuola/Istruzione <input type="checkbox"/> Ospedale, casa di cura o riposo <input type="checkbox"/> Attività industriale <input type="checkbox"/> Attività commerciale	<input type="checkbox"/> Pertinenza agricola (stalla, depositi) <input type="checkbox"/> Servizi per lo sport e il tempo libero <input type="checkbox"/> Struttura militare <input type="checkbox"/> Ricettivo <input checked="" type="checkbox"/> Altro: Tettoia	



Codice ricettore: 104	Comune: Orbetello	N°piani fuori terra: 2
<input type="checkbox"/> Residenza <input type="checkbox"/> Scuola/Istruzione <input type="checkbox"/> Ospedale, casa di cura o riposo <input type="checkbox"/> Attività industriale <input type="checkbox"/> Attività commerciale	<input type="checkbox"/> Pertinenza agricola (stalla, depositi) <input type="checkbox"/> Servizi per lo sport e il tempo libero <input type="checkbox"/> Struttura militare <input checked="" type="checkbox"/> Ricettivo <input type="checkbox"/> Altro:	

SCHEDA DI CENSIMENTO DEGLI EDIFICI
 AUTOSTRADA A12 – LOTTO 5B



Codice ricettore: 105	Comune: Orbetello	N°piani fuori terra: 1
<input type="checkbox"/> Residenza <input type="checkbox"/> Scuola/Istruzione <input type="checkbox"/> Ospedale, casa di cura o riposo <input type="checkbox"/> Attività industriale <input type="checkbox"/> Attività commerciale	<input type="checkbox"/> Pertinenza agricola (stalla, depositi) <input type="checkbox"/> Servizi per lo sport e il tempo libero <input type="checkbox"/> Struttura militare <input checked="" type="checkbox"/> Ricettivo <input type="checkbox"/> Altro:	



Codice ricettore: 106	Comune: Orbetello	N°piani fuori terra: 2
<input checked="" type="checkbox"/> Residenza <input type="checkbox"/> Scuola/Istruzione <input type="checkbox"/> Ospedale, casa di cura o riposo <input type="checkbox"/> Attività industriale <input type="checkbox"/> Attività commerciale	<input type="checkbox"/> Pertinenza agricola (stalla, depositi) <input type="checkbox"/> Servizi per lo sport e il tempo libero <input type="checkbox"/> Struttura militare <input type="checkbox"/> Ricettivo <input type="checkbox"/> Altro:	

SCHEDA DI CENSIMENTO DEGLI EDIFICI
 AUTOSTRADA A12 – LOTTO 5B



Codice ricettore: 107	Comune: Orbetello	N°piani fuori terra: 3
<input checked="" type="checkbox"/> Residenza <input type="checkbox"/> Scuola/Istruzione <input type="checkbox"/> Ospedale, casa di cura o riposo <input type="checkbox"/> Attività industriale <input type="checkbox"/> Attività commerciale		<input type="checkbox"/> Pertinenza agricola (stalla, depositi) <input type="checkbox"/> Servizi per lo sport e il tempo libero <input type="checkbox"/> Struttura militare <input type="checkbox"/> Ricettivo <input type="checkbox"/> Altro:



Codice ricettore: 108	Comune: Orbetello	N°piani fuori terra: 2
<input checked="" type="checkbox"/> Residenza <input type="checkbox"/> Scuola/Istruzione <input type="checkbox"/> Ospedale, casa di cura o riposo <input type="checkbox"/> Attività industriale <input type="checkbox"/> Attività commerciale		<input type="checkbox"/> Pertinenza agricola (stalla, depositi) <input type="checkbox"/> Servizi per lo sport e il tempo libero <input type="checkbox"/> Struttura militare <input type="checkbox"/> Ricettivo <input type="checkbox"/> Altro:

SCHEDA DI CENSIMENTO DEGLI EDIFICI
 AUTOSTRADA A12 – LOTTO 5B



Codice ricettore: 109	Comune: Orbetello	N°piani fuori terra: 2
<input checked="" type="checkbox"/> Residenza <input type="checkbox"/> Scuola/Istruzione <input type="checkbox"/> Ospedale, casa di cura o riposo <input type="checkbox"/> Attività industriale <input type="checkbox"/> Attività commerciale	<input type="checkbox"/> Pertinenza agricola (stalla, depositi) <input type="checkbox"/> Servizi per lo sport e il tempo libero <input type="checkbox"/> Struttura militare <input type="checkbox"/> Ricettivo <input type="checkbox"/> Altro:	



Codice ricettore: 110	Comune: Orbetello	N°piani fuori terra: 2
<input checked="" type="checkbox"/> Residenza <input type="checkbox"/> Scuola/Istruzione <input type="checkbox"/> Ospedale, casa di cura o riposo <input type="checkbox"/> Attività industriale <input type="checkbox"/> Attività commerciale	<input type="checkbox"/> Pertinenza agricola (stalla, depositi) <input type="checkbox"/> Servizi per lo sport e il tempo libero <input type="checkbox"/> Struttura militare <input type="checkbox"/> Ricettivo <input type="checkbox"/> Altro:	

SCHEDA DI CENSIMENTO DEGLI EDIFICI
 AUTOSTRADA A12 – LOTTO 5B



Codice ricettore: 111	Comune: Orbetello	N°piani fuori terra: 2
<input checked="" type="checkbox"/> Residenza <input type="checkbox"/> Scuola/Istruzione <input type="checkbox"/> Ospedale, casa di cura o riposo <input type="checkbox"/> Attività industriale <input type="checkbox"/> Attività commerciale	<input type="checkbox"/> Pertinenza agricola (stalla, depositi) <input type="checkbox"/> Servizi per lo sport e il tempo libero <input type="checkbox"/> Struttura militare <input type="checkbox"/> Ricettivo <input type="checkbox"/> Altro:	



Codice ricettore: 112	Comune: Orbetello	N°piani fuori terra: 1
<input type="checkbox"/> Residenza <input type="checkbox"/> Scuola/Istruzione <input type="checkbox"/> Ospedale, casa di cura o riposo <input type="checkbox"/> Attività industriale <input type="checkbox"/> Attività commerciale	<input type="checkbox"/> Pertinenza agricola (stalla, depositi) <input type="checkbox"/> Servizi per lo sport e il tempo libero <input type="checkbox"/> Struttura militare <input type="checkbox"/> Ricettivo <input checked="" type="checkbox"/> Altro:Attività commerciale in disuso	

SCHEDA DI CENSIMENTO DEGLI EDIFICI
 AUTOSTRADA A12 – LOTTO 5B



Codice ricettore: 113	Comune: Orbetello	N°piani fuori terra: 1
<input checked="" type="checkbox"/> Residenza <input type="checkbox"/> Scuola/Istruzione <input type="checkbox"/> Ospedale, casa di cura o riposo <input type="checkbox"/> Attività industriale <input type="checkbox"/> Attività commerciale	<input type="checkbox"/> Pertinenza agricola (stalla, depositi) <input type="checkbox"/> Servizi per lo sport e il tempo libero <input type="checkbox"/> Struttura militare <input type="checkbox"/> Ricettivo <input type="checkbox"/> Altro:	



Codice ricettore: 114	Comune: Orbetello	N°piani fuori terra: 2
<input checked="" type="checkbox"/> Residenza <input type="checkbox"/> Scuola/Istruzione <input type="checkbox"/> Ospedale, casa di cura o riposo <input type="checkbox"/> Attività industriale <input type="checkbox"/> Attività commerciale	<input type="checkbox"/> Pertinenza agricola (stalla, depositi) <input type="checkbox"/> Servizi per lo sport e il tempo libero <input type="checkbox"/> Struttura militare <input type="checkbox"/> Ricettivo <input type="checkbox"/> Altro:	

SCHEDA DI CENSIMENTO DEGLI EDIFICI
 AUTOSTRADA A12 – LOTTO 5B



Codice ricettore: 115	Comune: Orbetello	N°piani fuori terra: 1
<input type="checkbox"/> Residenza <input type="checkbox"/> Scuola/Istruzione <input type="checkbox"/> Ospedale, casa di cura o riposo <input type="checkbox"/> Attività industriale <input checked="" type="checkbox"/> Attività commerciale (Ristorante)	<input type="checkbox"/> Pertinenza agricola (stalla, depositi) <input type="checkbox"/> Servizi per lo sport e il tempo libero <input type="checkbox"/> Struttura militare <input type="checkbox"/> Ricettivo <input type="checkbox"/> Altro:	



Codice ricettore: 116	Comune: Orbetello	N°piani fuori terra: 2
<input checked="" type="checkbox"/> Residenza <input type="checkbox"/> Scuola/Istruzione <input type="checkbox"/> Ospedale, casa di cura o riposo <input type="checkbox"/> Attività industriale <input type="checkbox"/> Attività commerciale	<input type="checkbox"/> Pertinenza agricola (stalla, depositi) <input type="checkbox"/> Servizi per lo sport e il tempo libero <input type="checkbox"/> Struttura militare <input type="checkbox"/> Ricettivo <input type="checkbox"/> Altro:	

SCHEDA DI CENSIMENTO DEGLI EDIFICI
 AUTOSTRADA A12 – LOTTO 5B



Codice ricettore: 117	Comune: Orbetello	N°piani fuori terra: 1
<input type="checkbox"/> Residenza <input type="checkbox"/> Scuola/Istruzione <input type="checkbox"/> Ospedale, casa di cura o riposo <input type="checkbox"/> Attività industriale <input type="checkbox"/> Attività commerciale	<input type="checkbox"/> Pertinenza agricola (stalla, depositi) <input type="checkbox"/> Servizi per lo sport e il tempo libero <input type="checkbox"/> Struttura militare <input checked="" type="checkbox"/> Ricettivo <input type="checkbox"/> Altro:	

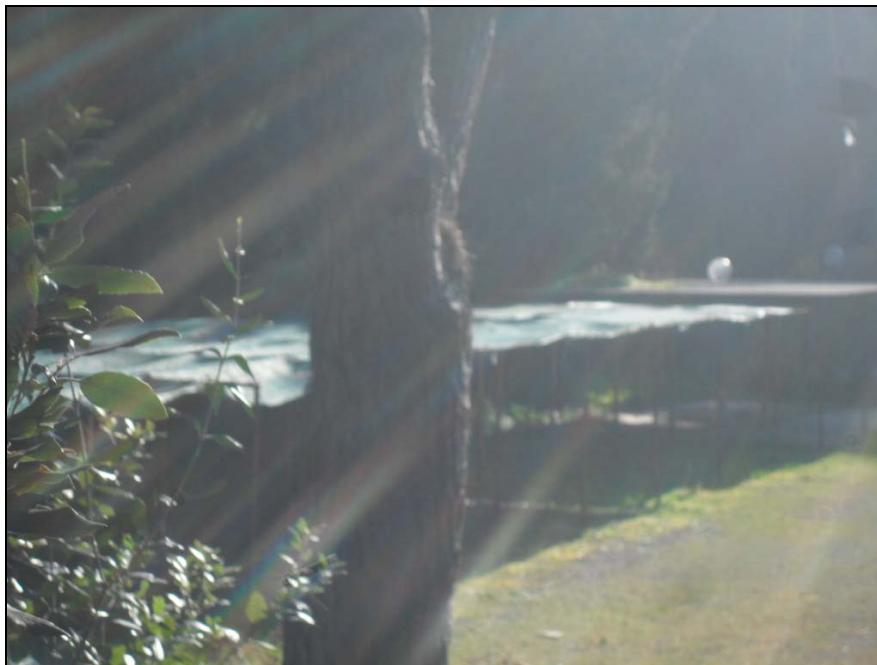

Codice ricettore: 118	Comune: Orbetello	N°piani fuori terra: 1
<input type="checkbox"/> Residenza <input type="checkbox"/> Scuola/Istruzione <input type="checkbox"/> Ospedale, casa di cura o riposo <input type="checkbox"/> Attività industriale <input type="checkbox"/> Attività commerciale	<input type="checkbox"/> Pertinenza agricola (stalla, depositi) <input type="checkbox"/> Servizi per lo sport e il tempo libero <input type="checkbox"/> Struttura militare <input type="checkbox"/> Ricettivo <input checked="" type="checkbox"/> Altro:Tettoia	

SCHEDA DI CENSIMENTO DEGLI EDIFICI
 AUTOSTRADA A12 – LOTTO 5B



Codice ricettore: 119	Comune: Orbetello	N°piani fuori terra: 1
<input type="checkbox"/> Residenza <input type="checkbox"/> Scuola/Istruzione <input type="checkbox"/> Ospedale, casa di cura o riposo <input type="checkbox"/> Attività industriale <input checked="" type="checkbox"/> Attività commerciale	<input type="checkbox"/> Pertinenza agricola (stalla, depositi) <input type="checkbox"/> Servizi per lo sport e il tempo libero <input type="checkbox"/> Struttura militare <input type="checkbox"/> Ricettivo <input type="checkbox"/> Altro:	



Codice ricettore: 120	Comune: Orbetello	N°piani fuori terra: 1
<input type="checkbox"/> Residenza <input type="checkbox"/> Scuola/Istruzione <input type="checkbox"/> Ospedale, casa di cura o riposo <input type="checkbox"/> Attività industriale <input checked="" type="checkbox"/> Attività commerciale	<input type="checkbox"/> Pertinenza agricola (stalla, depositi) <input type="checkbox"/> Servizi per lo sport e il tempo libero <input type="checkbox"/> Struttura militare <input type="checkbox"/> Ricettivo <input type="checkbox"/> Altro:	

SCHEDA DI CENSIMENTO DEGLI EDIFICI
AUTOSTRADA A12 – LOTTO 5B



Codice ricettore: 121	Comune: Orbetello	N°piani fuori terra: 1
<input type="checkbox"/> Residenza <input type="checkbox"/> Scuola/Istruzione <input type="checkbox"/> Ospedale, casa di cura o riposo <input type="checkbox"/> Attività industriale <input type="checkbox"/> Attività commerciale	<input type="checkbox"/> Pertinenza agricola (stalla, depositi) <input type="checkbox"/> Servizi per lo sport e il tempo libero <input type="checkbox"/> Struttura militare <input checked="" type="checkbox"/> Ricettivo <input type="checkbox"/> Altro:	



Codice ricettore: 122	Comune: Orbetello	N°piani fuori terra: 1
<input type="checkbox"/> Residenza <input type="checkbox"/> Scuola/Istruzione <input type="checkbox"/> Ospedale, casa di cura o riposo <input type="checkbox"/> Attività industriale <input type="checkbox"/> Attività commerciale	<input type="checkbox"/> Pertinenza agricola (stalla, depositi) <input type="checkbox"/> Servizi per lo sport e il tempo libero <input type="checkbox"/> Struttura militare <input type="checkbox"/> Ricettivo <input checked="" type="checkbox"/> Altro: Tettoia	

SCHEDA DI CENSIMENTO DEGLI EDIFICI
 AUTOSTRADA A12 – LOTTO 5B



Codice ricettore: 123	Comune: Orbetello	N°piani fuori terra: 2
<input type="checkbox"/> Residenza <input type="checkbox"/> Scuola/Istruzione <input type="checkbox"/> Ospedale, casa di cura o riposo <input type="checkbox"/> Attività industriale <input type="checkbox"/> Attività commerciale	<input type="checkbox"/> Pertinenza agricola (stalla, depositi) <input type="checkbox"/> Servizi per lo sport e il tempo libero <input type="checkbox"/> Struttura militare <input checked="" type="checkbox"/> Ricettivo <input type="checkbox"/> Altro:	

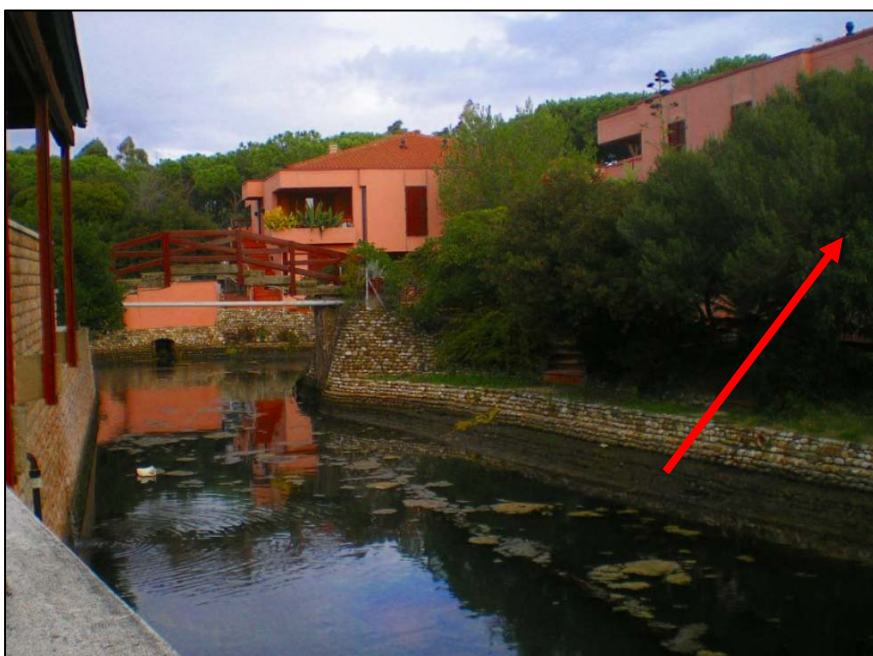

Codice ricettore: 124	Comune: Orbetello	N°piani fuori terra: 2
<input type="checkbox"/> Residenza <input type="checkbox"/> Scuola/Istruzione <input type="checkbox"/> Ospedale, casa di cura o riposo <input type="checkbox"/> Attività industriale <input type="checkbox"/> Attività commerciale	<input type="checkbox"/> Pertinenza agricola (stalla, depositi) <input type="checkbox"/> Servizi per lo sport e il tempo libero <input type="checkbox"/> Struttura militare <input checked="" type="checkbox"/> Ricettivo <input type="checkbox"/> Altro:	

SCHEDA DI CENSIMENTO DEGLI EDIFICI
 AUTOSTRADA A12 – LOTTO 5B

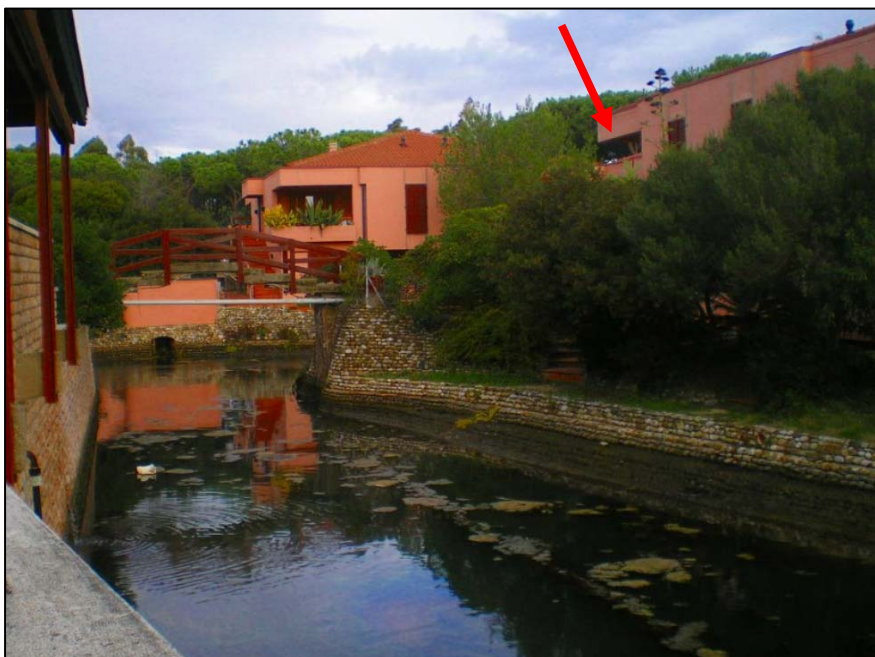

Codice ricettore: 125	Comune: Orbetello	N°piani fuori terra: 2
<input type="checkbox"/> Residenza <input type="checkbox"/> Scuola/Istruzione <input type="checkbox"/> Ospedale, casa di cura o riposo <input type="checkbox"/> Attività industriale <input type="checkbox"/> Attività commerciale	<input type="checkbox"/> Pertinenza agricola (stalla, depositi) <input type="checkbox"/> Servizi per lo sport e il tempo libero <input type="checkbox"/> Struttura militare <input checked="" type="checkbox"/> Ricettivo <input type="checkbox"/> Altro:	

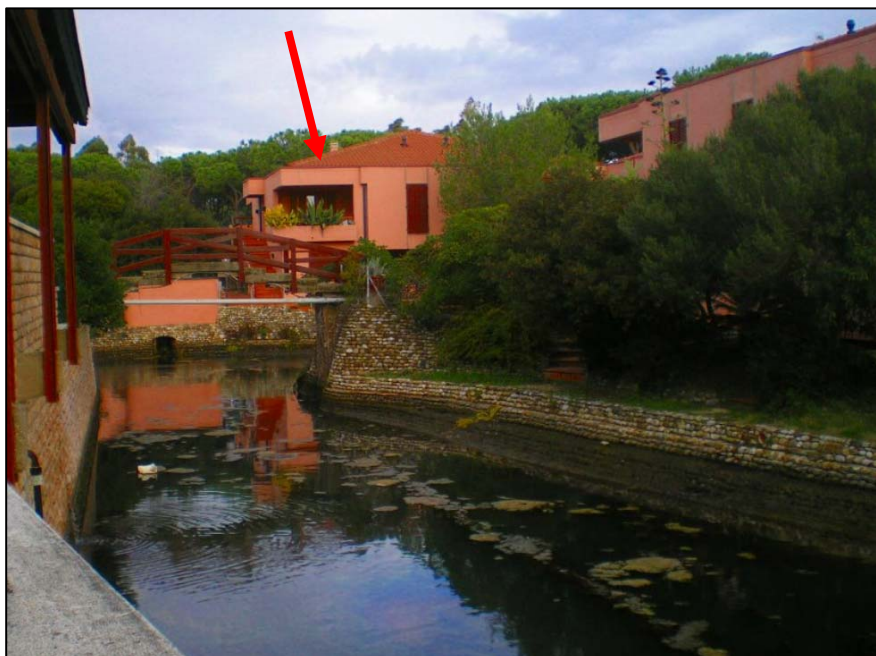

Codice ricettore: 126	Comune: Orbetello	N°piani fuori terra: 2
<input type="checkbox"/> Residenza <input type="checkbox"/> Scuola/Istruzione <input type="checkbox"/> Ospedale, casa di cura o riposo <input type="checkbox"/> Attività industriale <input type="checkbox"/> Attività commerciale	<input type="checkbox"/> Pertinenza agricola (stalla, depositi) <input type="checkbox"/> Servizi per lo sport e il tempo libero <input type="checkbox"/> Struttura militare <input checked="" type="checkbox"/> Ricettivo <input type="checkbox"/> Altro:	

SCHEDA DI CENSIMENTO DEGLI EDIFICI
 AUTOSTRADA A12 – LOTTO 5B



Codice ricettore: 127	Comune: Orbetello	N°piani fuori terra: 2
<input type="checkbox"/> Residenza <input type="checkbox"/> Scuola/Istruzione <input type="checkbox"/> Ospedale, casa di cura o riposo <input type="checkbox"/> Attività industriale <input type="checkbox"/> Attività commerciale	<input type="checkbox"/> Pertinenza agricola (stalla, depositi) <input type="checkbox"/> Servizi per lo sport e il tempo libero <input type="checkbox"/> Struttura militare <input checked="" type="checkbox"/> Ricettivo <input type="checkbox"/> Altro:	



Codice ricettore: 128	Comune: Orbetello	N°piani fuori terra: 2
<input checked="" type="checkbox"/> Residenza <input type="checkbox"/> Scuola/Istruzione <input type="checkbox"/> Ospedale, casa di cura o riposo <input type="checkbox"/> Attività industriale <input type="checkbox"/> Attività commerciale	<input type="checkbox"/> Pertinenza agricola (stalla, depositi) <input type="checkbox"/> Servizi per lo sport e il tempo libero <input type="checkbox"/> Struttura militare <input type="checkbox"/> Ricettivo <input type="checkbox"/> Altro:	

SCHEDA DI CENSIMENTO DEGLI EDIFICI
 AUTOSTRADA A12 – LOTTO 5B



Codice ricettore: 129	Comune: Orbetello	N°piani fuori terra: 1
<input type="checkbox"/> Residenza <input type="checkbox"/> Scuola/Istruzione <input type="checkbox"/> Ospedale, casa di cura o riposo <input type="checkbox"/> Attività industriale <input type="checkbox"/> Attività commerciale	<input type="checkbox"/> Pertinenza agricola (stalla, depositi) <input type="checkbox"/> Servizi per lo sport e il tempo libero <input type="checkbox"/> Struttura militare <input type="checkbox"/> Ricettivo <input checked="" type="checkbox"/> Altro: Casa abbandonata	



Codice ricettore: 130	Comune: Orbetello	N°piani fuori terra: 1
<input checked="" type="checkbox"/> Residenza <input type="checkbox"/> Scuola/Istruzione <input type="checkbox"/> Ospedale, casa di cura o riposo <input type="checkbox"/> Attività industriale <input type="checkbox"/> Attività commerciale	<input type="checkbox"/> Pertinenza agricola (stalla, depositi) <input type="checkbox"/> Servizi per lo sport e il tempo libero <input type="checkbox"/> Struttura militare <input type="checkbox"/> Ricettivo <input type="checkbox"/> Altro:	

SCHEDA DI CENSIMENTO DEGLI EDIFICI
AUTOSTRADA A12 – LOTTO 5B



Codice ricettore: 131	Comune: Orbetello	N°piani fuori terra: 1
<input type="checkbox"/> Residenza <input type="checkbox"/> Scuola/Istruzione <input type="checkbox"/> Ospedale, casa di cura o riposo <input type="checkbox"/> Attività industriale <input type="checkbox"/> Attività commerciale		<input type="checkbox"/> Pertinenza agricola (stalla, depositi) <input type="checkbox"/> Servizi per lo sport e il tempo libero <input type="checkbox"/> Struttura militare <input type="checkbox"/> Ricettivo <input checked="" type="checkbox"/> Altro:Magazzino



Codice ricettore: 132	Comune: Orbetello	N°piani fuori terra: 1
<input type="checkbox"/> Residenza <input type="checkbox"/> Scuola/Istruzione <input type="checkbox"/> Ospedale, casa di cura o riposo <input type="checkbox"/> Attività industriale <input type="checkbox"/> Attività commerciale		<input type="checkbox"/> Pertinenza agricola (stalla, depositi) <input type="checkbox"/> Servizi per lo sport e il tempo libero <input type="checkbox"/> Struttura militare <input type="checkbox"/> Ricettivo <input checked="" type="checkbox"/> Altro:Vani tecnici

SCHEDA DI CENSIMENTO DEGLI EDIFICI
 AUTOSTRADA A12 – LOTTO 5B



Codice ricettore: 133	Comune: Orbetello	N°piani fuori terra: 1
<input type="checkbox"/> Residenza <input type="checkbox"/> Scuola/Istruzione <input type="checkbox"/> Ospedale, casa di cura o riposo <input type="checkbox"/> Attività industriale <input checked="" type="checkbox"/> Attività commerciale	<input type="checkbox"/> Pertinenza agricola (stalla, depositi) <input type="checkbox"/> Servizi per lo sport e il tempo libero <input type="checkbox"/> Struttura militare <input type="checkbox"/> Ricettivo <input type="checkbox"/> Altro:	

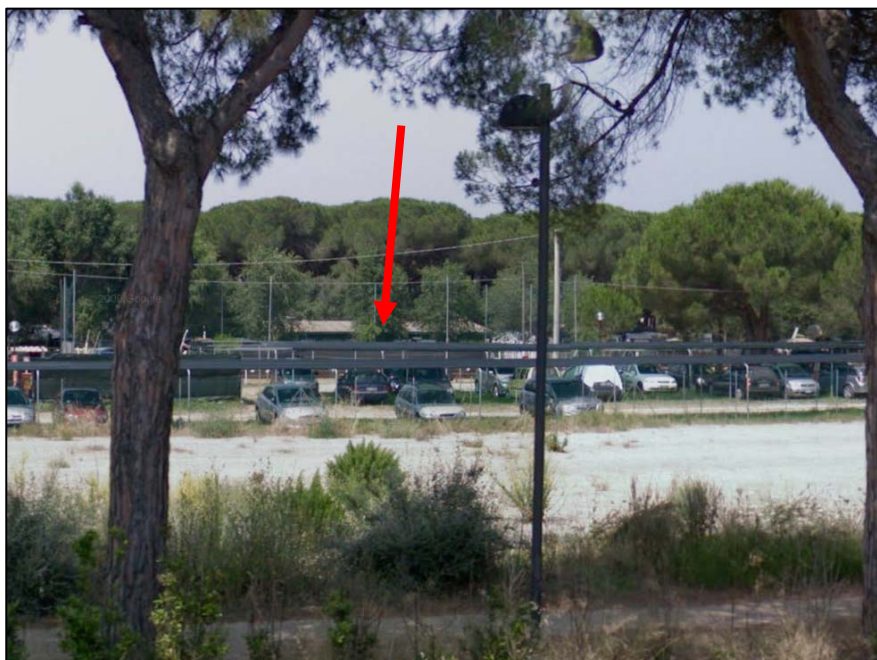

Codice ricettore: 134	Comune: Orbetello	N°piani fuori terra: 1
<input type="checkbox"/> Residenza <input type="checkbox"/> Scuola/Istruzione <input type="checkbox"/> Ospedale, casa di cura o riposo <input type="checkbox"/> Attività industriale <input type="checkbox"/> Attività commerciale	<input type="checkbox"/> Pertinenza agricola (stalla, depositi) <input type="checkbox"/> Servizi per lo sport e il tempo libero <input type="checkbox"/> Struttura militare <input checked="" type="checkbox"/> Ricettivo <input type="checkbox"/> Altro:	

SCHEDA DI CENSIMENTO DEGLI EDIFICI
 AUTOSTRADA A12 – LOTTO 5B



Codice ricettore: 135	Comune: Orbetello	N°piani fuori terra: 1
<input type="checkbox"/> Residenza <input type="checkbox"/> Scuola/Istruzione <input type="checkbox"/> Ospedale, casa di cura o riposo <input type="checkbox"/> Attività industriale <input type="checkbox"/> Attività commerciale	<input type="checkbox"/> Pertinenza agricola (stalla, depositi) <input type="checkbox"/> Servizi per lo sport e il tempo libero <input type="checkbox"/> Struttura militare <input checked="" type="checkbox"/> Ricettivo <input type="checkbox"/> Altro:	



Codice ricettore: 136	Comune: Orbetello	N°piani fuori terra: 1
<input type="checkbox"/> Residenza <input type="checkbox"/> Scuola/Istruzione <input type="checkbox"/> Ospedale, casa di cura o riposo <input type="checkbox"/> Attività industriale <input type="checkbox"/> Attività commerciale	<input type="checkbox"/> Pertinenza agricola (stalla, depositi) <input type="checkbox"/> Servizi per lo sport e il tempo libero <input type="checkbox"/> Struttura militare <input checked="" type="checkbox"/> Ricettivo <input type="checkbox"/> Altro:	

SCHEDA DI CENSIMENTO DEGLI EDIFICI
AUTOSTRADA A12 – LOTTO 5B



Codice ricettore: 137	Comune: Orbetello	N° piani fuori terra: 1
<input type="checkbox"/> Residenza <input type="checkbox"/> Scuola/Istruzione <input type="checkbox"/> Ospedale, casa di cura o riposo <input type="checkbox"/> Attività industriale <input type="checkbox"/> Attività commerciale	<input type="checkbox"/> Pertinenza agricola (stalla, depositi) <input type="checkbox"/> Servizi per lo sport e il tempo libero <input type="checkbox"/> Struttura militare <input checked="" type="checkbox"/> Ricettivo <input type="checkbox"/> Altro:	

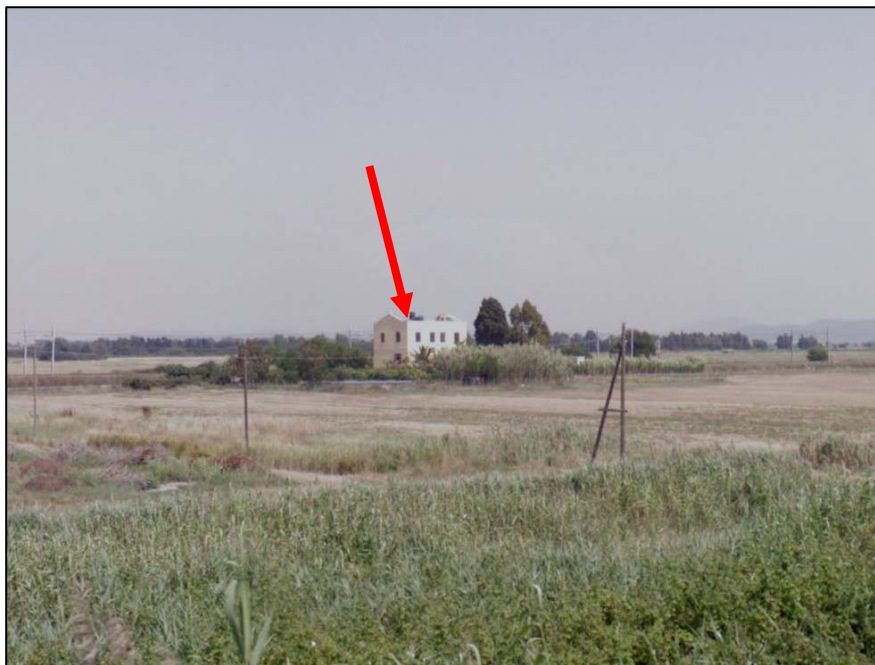

Codice ricettore: 138	Comune: Orbetello	N° piani fuori terra: 2
<input type="checkbox"/> Residenza <input type="checkbox"/> Scuola/Istruzione <input type="checkbox"/> Ospedale, casa di cura o riposo <input type="checkbox"/> Attività industriale <input type="checkbox"/> Attività commerciale	<input type="checkbox"/> Pertinenza agricola (stalla, depositi) <input type="checkbox"/> Servizi per lo sport e il tempo libero <input type="checkbox"/> Struttura militare <input type="checkbox"/> Ricettivo <input checked="" type="checkbox"/> Altro: Rudere	

SCHEDA DI CENSIMENTO DEGLI EDIFICI
 AUTOSTRADA A12 – LOTTO 5B



Codice ricettore: 139	Comune: Orbetello	N°piani fuori terra: 1
<input type="checkbox"/> Residenza <input type="checkbox"/> Scuola/Istruzione <input type="checkbox"/> Ospedale, casa di cura o riposo <input type="checkbox"/> Attività industriale <input type="checkbox"/> Attività commerciale	<input type="checkbox"/> Pertinenza agricola (stalla, depositi) <input type="checkbox"/> Servizi per lo sport e il tempo libero <input type="checkbox"/> Struttura militare <input type="checkbox"/> Ricettivo <input checked="" type="checkbox"/> Altro:Tettoia	



Codice ricettore: 140	Comune: Orbetello	N°piani fuori terra: 1
<input type="checkbox"/> Residenza <input type="checkbox"/> Scuola/Istruzione <input type="checkbox"/> Ospedale, casa di cura o riposo <input type="checkbox"/> Attività industriale <input type="checkbox"/> Attività commerciale	<input type="checkbox"/> Pertinenza agricola (stalla, depositi) <input type="checkbox"/> Servizi per lo sport e il tempo libero <input type="checkbox"/> Struttura militare <input checked="" type="checkbox"/> Ricettivo <input type="checkbox"/> Altro:	

SCHEDA DI CENSIMENTO DEGLI EDIFICI
 AUTOSTRADA A12 – LOTTO 5B

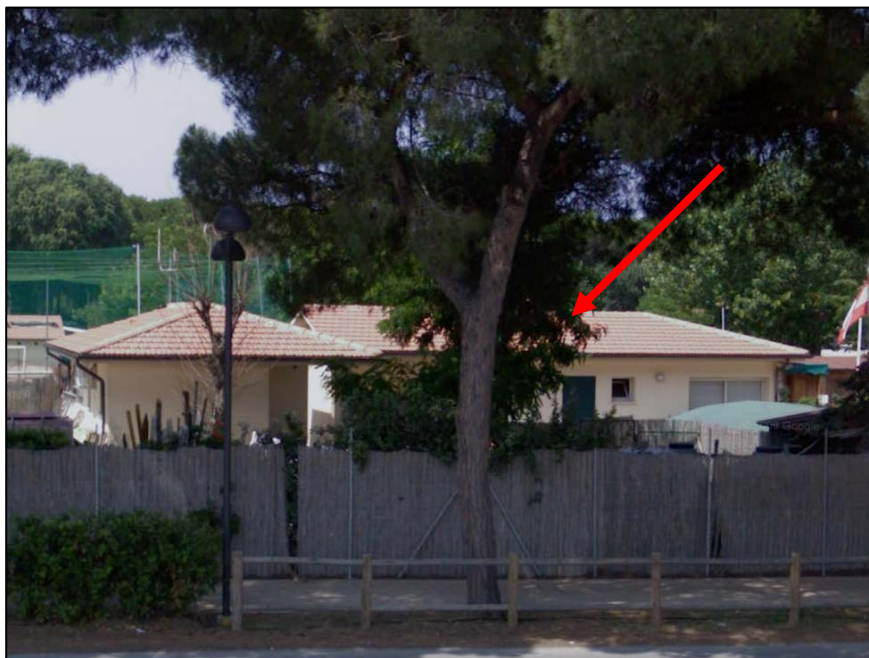

Codice ricettore: 141	Comune: Orbetello	N°piani fuori terra: 1
<input type="checkbox"/> Residenza <input type="checkbox"/> Scuola/Istruzione <input type="checkbox"/> Ospedale, casa di cura o riposo <input type="checkbox"/> Attività industriale <input type="checkbox"/> Attività commerciale	<input type="checkbox"/> Pertinenza agricola (stalla, depositi) <input type="checkbox"/> Servizi per lo sport e il tempo libero <input type="checkbox"/> Struttura militare <input checked="" type="checkbox"/> Ricettivo <input type="checkbox"/> Altro:	

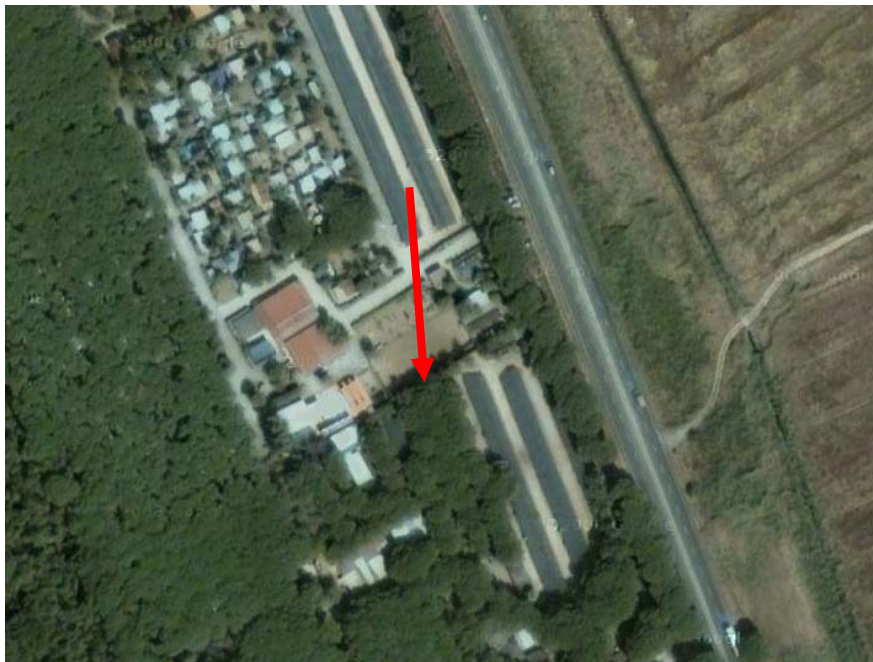

Codice ricettore: 142	Comune: Orbetello	N°piani fuori terra: 1
<input type="checkbox"/> Residenza <input type="checkbox"/> Scuola/Istruzione <input type="checkbox"/> Ospedale, casa di cura o riposo <input type="checkbox"/> Attività industriale <input type="checkbox"/> Attività commerciale	<input type="checkbox"/> Pertinenza agricola (stalla, depositi) <input type="checkbox"/> Servizi per lo sport e il tempo libero <input type="checkbox"/> Struttura militare <input checked="" type="checkbox"/> Ricettivo <input type="checkbox"/> Altro:	

SCHEDA DI CENSIMENTO DEGLI EDIFICI
AUTOSTRADA A12 – LOTTO 5B



Codice ricettore: 143	Comune: Orbetello	N°piani fuori terra: 1
<input type="checkbox"/> Residenza <input type="checkbox"/> Scuola/Istruzione <input type="checkbox"/> Ospedale, casa di cura o riposo <input type="checkbox"/> Attività industriale <input type="checkbox"/> Attività commerciale	<input type="checkbox"/> Pertinenza agricola (stalla, depositi) <input type="checkbox"/> Servizi per lo sport e il tempo libero <input type="checkbox"/> Struttura militare <input checked="" type="checkbox"/> Ricettivo <input type="checkbox"/> Altro:	



Codice ricettore: 144	Comune: Orbetello	N°piani fuori terra: 1
<input type="checkbox"/> Residenza <input type="checkbox"/> Scuola/Istruzione <input type="checkbox"/> Ospedale, casa di cura o riposo <input type="checkbox"/> Attività industriale <input type="checkbox"/> Attività commerciale	<input type="checkbox"/> Pertinenza agricola (stalla, depositi) <input type="checkbox"/> Servizi per lo sport e il tempo libero <input type="checkbox"/> Struttura militare <input checked="" type="checkbox"/> Ricettivo <input type="checkbox"/> Altro:	

SCHEDA DI CENSIMENTO DEGLI EDIFICI
 AUTOSTRADA A12 – LOTTO 5B



Codice ricettore: 145	Comune: Orbetello	N°piani fuori terra: 1
<input type="checkbox"/> Residenza <input type="checkbox"/> Scuola/Istruzione <input type="checkbox"/> Ospedale, casa di cura o riposo <input type="checkbox"/> Attività industriale <input type="checkbox"/> Attività commerciale	<input type="checkbox"/> Pertinenza agricola (stalla, depositi) <input type="checkbox"/> Servizi per lo sport e il tempo libero <input type="checkbox"/> Struttura militare <input checked="" type="checkbox"/> Ricettivo <input type="checkbox"/> Altro:	

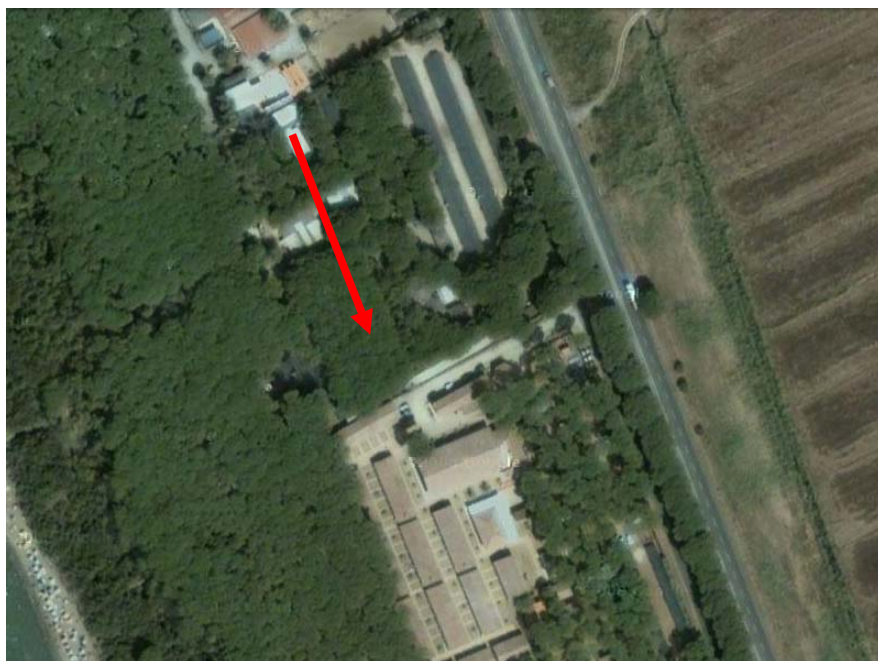

Codice ricettore: 146	Comune: Orbetello	N°piani fuori terra: 1
<input type="checkbox"/> Residenza <input type="checkbox"/> Scuola/Istruzione <input type="checkbox"/> Ospedale, casa di cura o riposo <input type="checkbox"/> Attività industriale <input type="checkbox"/> Attività commerciale	<input type="checkbox"/> Pertinenza agricola (stalla, depositi) <input type="checkbox"/> Servizi per lo sport e il tempo libero <input type="checkbox"/> Struttura militare <input checked="" type="checkbox"/> Ricettivo <input type="checkbox"/> Altro:	

SCHEDA DI CENSIMENTO DEGLI EDIFICI
 AUTOSTRADA A12 – LOTTO 5B



Codice ricettore: 147	Comune: Orbetello	N° piani fuori terra: 1
<input type="checkbox"/> Residenza <input type="checkbox"/> Scuola/Istruzione <input type="checkbox"/> Ospedale, casa di cura o riposo <input type="checkbox"/> Attività industriale <input type="checkbox"/> Attività commerciale	<input type="checkbox"/> Pertinenza agricola (stalla, depositi) <input type="checkbox"/> Servizi per lo sport e il tempo libero <input type="checkbox"/> Struttura militare <input checked="" type="checkbox"/> Ricettivo <input type="checkbox"/> Altro:	



Codice ricettore: 148	Comune: Orbetello	N° piani fuori terra: 1
<input type="checkbox"/> Residenza <input type="checkbox"/> Scuola/Istruzione <input type="checkbox"/> Ospedale, casa di cura o riposo <input type="checkbox"/> Attività industriale <input type="checkbox"/> Attività commerciale	<input type="checkbox"/> Pertinenza agricola (stalla, depositi) <input type="checkbox"/> Servizi per lo sport e il tempo libero <input type="checkbox"/> Struttura militare <input checked="" type="checkbox"/> Ricettivo <input type="checkbox"/> Altro:	

SCHEDA DI CENSIMENTO DEGLI EDIFICI
 AUTOSTRADA A12 – LOTTO 5B



Codice ricettore: 149	Comune: Orbetello	N°piani fuori terra: 1
<input type="checkbox"/> Residenza <input type="checkbox"/> Scuola/Istruzione <input type="checkbox"/> Ospedale, casa di cura o riposo <input type="checkbox"/> Attività industriale <input type="checkbox"/> Attività commerciale	<input type="checkbox"/> Pertinenza agricola (stalla, depositi) <input type="checkbox"/> Servizi per lo sport e il tempo libero <input type="checkbox"/> Struttura militare <input checked="" type="checkbox"/> Ricettivo <input type="checkbox"/> Altro:	



Codice ricettore: 150	Comune: Orbetello	N°piani fuori terra: 1
<input type="checkbox"/> Residenza <input type="checkbox"/> Scuola/Istruzione <input type="checkbox"/> Ospedale, casa di cura o riposo <input type="checkbox"/> Attività industriale <input type="checkbox"/> Attività commerciale	<input type="checkbox"/> Pertinenza agricola (stalla, depositi) <input type="checkbox"/> Servizi per lo sport e il tempo libero <input type="checkbox"/> Struttura militare <input checked="" type="checkbox"/> Ricettivo <input type="checkbox"/> Altro:	

SCHEDA DI CENSIMENTO DEGLI EDIFICI
 AUTOSTRADA A12 – LOTTO 5B



Codice ricettore: 151	Comune: Orbetello	N°piani fuori terra: 1
<input type="checkbox"/> Residenza <input type="checkbox"/> Scuola/Istruzione <input type="checkbox"/> Ospedale, casa di cura o riposo <input type="checkbox"/> Attività industriale <input type="checkbox"/> Attività commerciale	<input type="checkbox"/> Pertinenza agricola (stalla, depositi) <input type="checkbox"/> Servizi per lo sport e il tempo libero <input type="checkbox"/> Struttura militare <input checked="" type="checkbox"/> Ricettivo <input type="checkbox"/> Altro:	

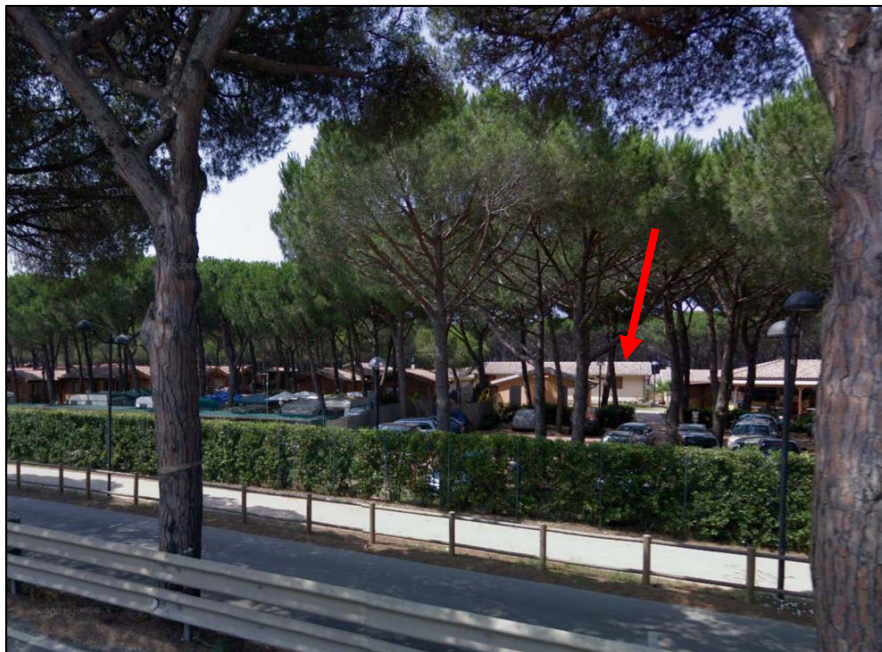

Codice ricettore: 152	Comune: Orbetello	N°piani fuori terra: 1
<input type="checkbox"/> Residenza <input type="checkbox"/> Scuola/Istruzione <input type="checkbox"/> Ospedale, casa di cura o riposo <input type="checkbox"/> Attività industriale <input type="checkbox"/> Attività commerciale	<input type="checkbox"/> Pertinenza agricola (stalla, depositi) <input type="checkbox"/> Servizi per lo sport e il tempo libero <input type="checkbox"/> Struttura militare <input checked="" type="checkbox"/> Ricettivo <input type="checkbox"/> Altro:	

SCHEDA DI CENSIMENTO DEGLI EDIFICI
 AUTOSTRADA A12 – LOTTO 5B

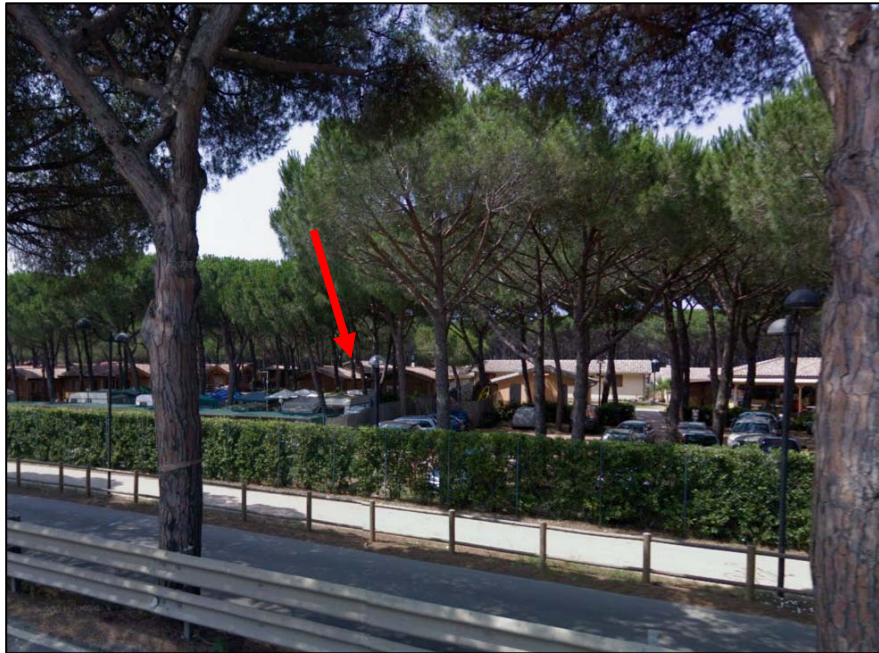

Codice ricettore: 153	Comune: Orbetello	N°piani fuori terra: 1
<input type="checkbox"/> Residenza <input type="checkbox"/> Scuola/Istruzione <input type="checkbox"/> Ospedale, casa di cura o riposo <input type="checkbox"/> Attività industriale <input type="checkbox"/> Attività commerciale	<input type="checkbox"/> Pertinenza agricola (stalla, depositi) <input type="checkbox"/> Servizi per lo sport e il tempo libero <input type="checkbox"/> Struttura militare <input checked="" type="checkbox"/> Ricettivo <input type="checkbox"/> Altro:	

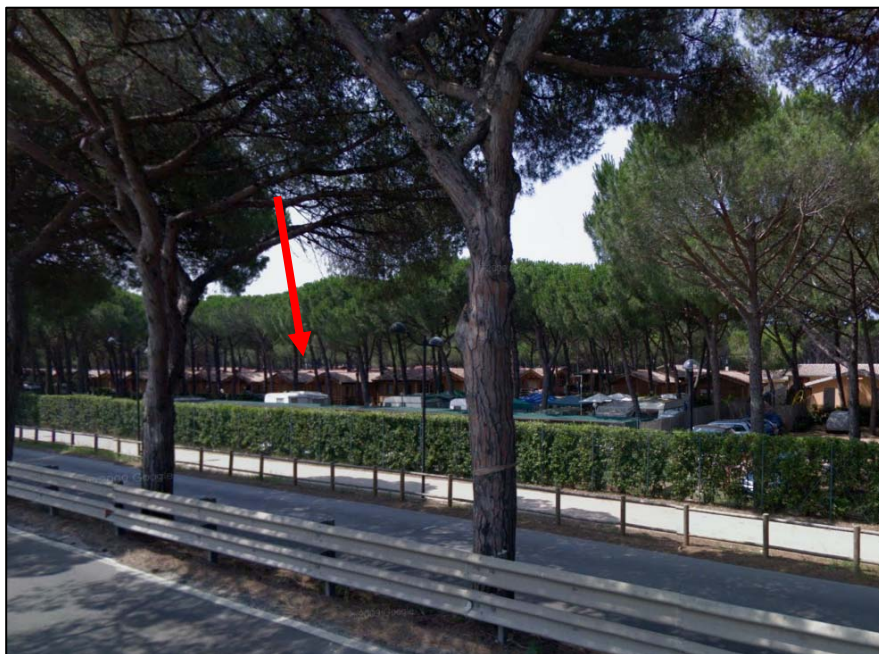

Codice ricettore: 154	Comune: Orbetello	N°piani fuori terra: 1
<input type="checkbox"/> Residenza <input type="checkbox"/> Scuola/Istruzione <input type="checkbox"/> Ospedale, casa di cura o riposo <input type="checkbox"/> Attività industriale <input type="checkbox"/> Attività commerciale	<input type="checkbox"/> Pertinenza agricola (stalla, depositi) <input type="checkbox"/> Servizi per lo sport e il tempo libero <input type="checkbox"/> Struttura militare <input checked="" type="checkbox"/> Ricettivo <input type="checkbox"/> Altro:	

SCHEDA DI CENSIMENTO DEGLI EDIFICI
 AUTOSTRADA A12 – LOTTO 5B



Codice ricettore: 155	Comune: Orbetello	N°piani fuori terra: 1
<input type="checkbox"/> Residenza <input type="checkbox"/> Scuola/Istruzione <input type="checkbox"/> Ospedale, casa di cura o riposo <input type="checkbox"/> Attività industriale <input type="checkbox"/> Attività commerciale	<input type="checkbox"/> Pertinenza agricola (stalla, depositi) <input type="checkbox"/> Servizi per lo sport e il tempo libero <input type="checkbox"/> Struttura militare <input checked="" type="checkbox"/> Ricettivo <input type="checkbox"/> Altro:	



Codice ricettore: 156	Comune: Orbetello	N°piani fuori terra: 1
<input type="checkbox"/> Residenza <input type="checkbox"/> Scuola/Istruzione <input type="checkbox"/> Ospedale, casa di cura o riposo <input type="checkbox"/> Attività industriale <input type="checkbox"/> Attività commerciale	<input type="checkbox"/> Pertinenza agricola (stalla, depositi) <input type="checkbox"/> Servizi per lo sport e il tempo libero <input type="checkbox"/> Struttura militare <input checked="" type="checkbox"/> Ricettivo <input type="checkbox"/> Altro:	

SCHEDA DI CENSIMENTO DEGLI EDIFICI
 AUTOSTRADA A12 – LOTTO 5B



Codice ricettore: 157	Comune: Orbetello	N° piani fuori terra: 1
<input type="checkbox"/> Residenza <input type="checkbox"/> Scuola/Istruzione <input type="checkbox"/> Ospedale, casa di cura o riposo <input type="checkbox"/> Attività industriale <input type="checkbox"/> Attività commerciale	<input type="checkbox"/> Pertinenza agricola (stalla, depositi) <input type="checkbox"/> Servizi per lo sport e il tempo libero <input type="checkbox"/> Struttura militare <input checked="" type="checkbox"/> Ricettivo <input type="checkbox"/> Altro:	



Codice ricettore: 158	Comune: Orbetello	N° piani fuori terra: 1
<input type="checkbox"/> Residenza <input type="checkbox"/> Scuola/Istruzione <input type="checkbox"/> Ospedale, casa di cura o riposo <input type="checkbox"/> Attività industriale <input type="checkbox"/> Attività commerciale	<input type="checkbox"/> Pertinenza agricola (stalla, depositi) <input type="checkbox"/> Servizi per lo sport e il tempo libero <input type="checkbox"/> Struttura militare <input checked="" type="checkbox"/> Ricettivo <input type="checkbox"/> Altro:	

SCHEDA DI CENSIMENTO DEGLI EDIFICI
 AUTOSTRADA A12 – LOTTO 5B



Codice ricettore: 159	Comune: Orbetello	N° piani fuori terra: 1
<input type="checkbox"/> Residenza <input type="checkbox"/> Scuola/Istruzione <input type="checkbox"/> Ospedale, casa di cura o riposo <input type="checkbox"/> Attività industriale <input type="checkbox"/> Attività commerciale	<input type="checkbox"/> Pertinenza agricola (stalla, depositi) <input type="checkbox"/> Servizi per lo sport e il tempo libero <input type="checkbox"/> Struttura militare <input checked="" type="checkbox"/> Ricettivo <input type="checkbox"/> Altro:	

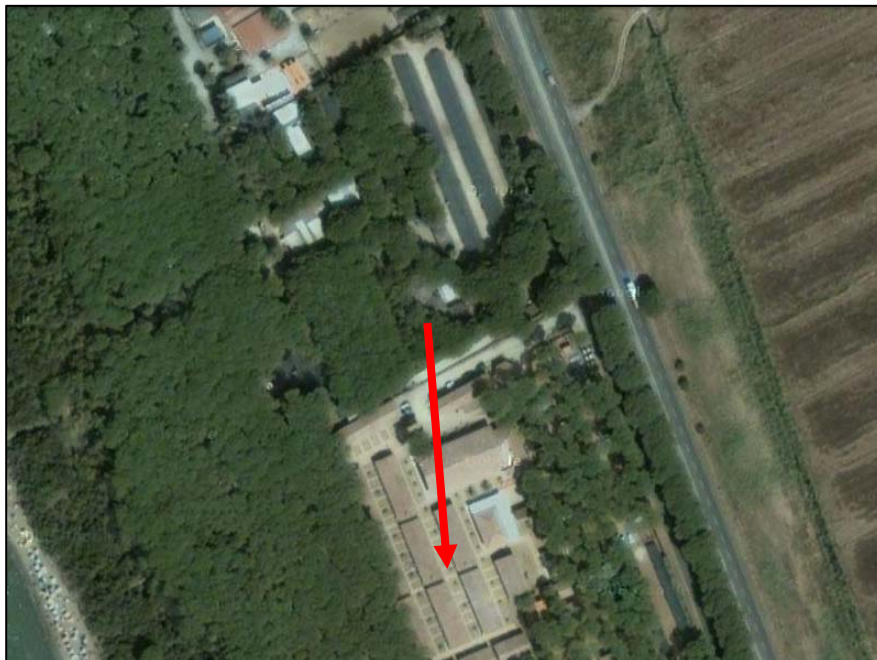

Codice ricettore: 160	Comune: Orbetello	N° piani fuori terra: 1
<input type="checkbox"/> Residenza <input type="checkbox"/> Scuola/Istruzione <input type="checkbox"/> Ospedale, casa di cura o riposo <input type="checkbox"/> Attività industriale <input type="checkbox"/> Attività commerciale	<input type="checkbox"/> Pertinenza agricola (stalla, depositi) <input type="checkbox"/> Servizi per lo sport e il tempo libero <input type="checkbox"/> Struttura militare <input checked="" type="checkbox"/> Ricettivo <input type="checkbox"/> Altro:	

SCHEDA DI CENSIMENTO DEGLI EDIFICI
 AUTOSTRADA A12 – LOTTO 5B



Codice ricettore: 161	Comune: Orbetello	N°piani fuori terra: 1
<input type="checkbox"/> Residenza <input type="checkbox"/> Scuola/Istruzione <input type="checkbox"/> Ospedale, casa di cura o riposo <input type="checkbox"/> Attività industriale <input type="checkbox"/> Attività commerciale	<input type="checkbox"/> Pertinenza agricola (stalla, depositi) <input type="checkbox"/> Servizi per lo sport e il tempo libero <input type="checkbox"/> Struttura militare <input checked="" type="checkbox"/> Ricettivo <input type="checkbox"/> Altro:	



Codice ricettore: 162	Comune: Orbetello	N°piani fuori terra: 1
<input type="checkbox"/> Residenza <input type="checkbox"/> Scuola/Istruzione <input type="checkbox"/> Ospedale, casa di cura o riposo <input type="checkbox"/> Attività industriale <input type="checkbox"/> Attività commerciale	<input type="checkbox"/> Pertinenza agricola (stalla, depositi) <input type="checkbox"/> Servizi per lo sport e il tempo libero <input type="checkbox"/> Struttura militare <input checked="" type="checkbox"/> Ricettivo <input type="checkbox"/> Altro:	

SCHEDA DI CENSIMENTO DEGLI EDIFICI
AUTOSTRADA A12 – LOTTO 5B



Codice ricettore: 163	Comune: Orbetello	N°piani fuori terra: 1
<input type="checkbox"/> Residenza <input type="checkbox"/> Scuola/Istruzione <input type="checkbox"/> Ospedale, casa di cura o riposo <input type="checkbox"/> Attività industriale <input type="checkbox"/> Attività commerciale	<input type="checkbox"/> Pertinenza agricola (stalla, depositi) <input type="checkbox"/> Servizi per lo sport e il tempo libero <input type="checkbox"/> Struttura militare <input checked="" type="checkbox"/> Ricettivo <input type="checkbox"/> Altro:	



Codice ricettore: 164	Comune: Orbetello	N°piani fuori terra: 1
<input type="checkbox"/> Residenza <input type="checkbox"/> Scuola/Istruzione <input type="checkbox"/> Ospedale, casa di cura o riposo <input type="checkbox"/> Attività industriale <input type="checkbox"/> Attività commerciale	<input type="checkbox"/> Pertinenza agricola (stalla, depositi) <input type="checkbox"/> Servizi per lo sport e il tempo libero <input type="checkbox"/> Struttura militare <input checked="" type="checkbox"/> Ricettivo <input type="checkbox"/> Altro:	

SCHEDA DI CENSIMENTO DEGLI EDIFICI
 AUTOSTRADA A12 – LOTTO 5B



Codice ricettore: 165	Comune: Orbetello	N°piani fuori terra: 1
<input type="checkbox"/> Residenza <input type="checkbox"/> Scuola/Istruzione <input type="checkbox"/> Ospedale, casa di cura o riposo <input type="checkbox"/> Attività industriale <input type="checkbox"/> Attività commerciale	<input type="checkbox"/> Pertinenza agricola (stalla, depositi) <input type="checkbox"/> Servizi per lo sport e il tempo libero <input type="checkbox"/> Struttura militare <input checked="" type="checkbox"/> Ricettivo <input type="checkbox"/> Altro:	



Codice ricettore: 166	Comune: Orbetello	N°piani fuori terra: 1
<input type="checkbox"/> Residenza <input type="checkbox"/> Scuola/Istruzione <input type="checkbox"/> Ospedale, casa di cura o riposo <input type="checkbox"/> Attività industriale <input type="checkbox"/> Attività commerciale	<input type="checkbox"/> Pertinenza agricola (stalla, depositi) <input type="checkbox"/> Servizi per lo sport e il tempo libero <input type="checkbox"/> Struttura militare <input checked="" type="checkbox"/> Ricettivo <input type="checkbox"/> Altro:	

SCHEDA DI CENSIMENTO DEGLI EDIFICI
 AUTOSTRADA A12 – LOTTO 5B



Codice ricettore: 167	Comune: Orbetello	N°piani fuori terra: 1
<input type="checkbox"/> Residenza <input type="checkbox"/> Scuola/Istruzione <input type="checkbox"/> Ospedale, casa di cura o riposo <input type="checkbox"/> Attività industriale <input type="checkbox"/> Attività commerciale		<input type="checkbox"/> Pertinenza agricola (stalla, depositi) <input type="checkbox"/> Servizi per lo sport e il tempo libero <input type="checkbox"/> Struttura militare <input checked="" type="checkbox"/> Ricettivo <input type="checkbox"/> Altro:



Codice ricettore: 168	Comune: Orbetello	N°piani fuori terra: 1
<input type="checkbox"/> Residenza <input type="checkbox"/> Scuola/Istruzione <input type="checkbox"/> Ospedale, casa di cura o riposo <input type="checkbox"/> Attività industriale <input type="checkbox"/> Attività commerciale		<input type="checkbox"/> Pertinenza agricola (stalla, depositi) <input type="checkbox"/> Servizi per lo sport e il tempo libero <input type="checkbox"/> Struttura militare <input checked="" type="checkbox"/> Ricettivo <input type="checkbox"/> Altro:

SCHEDA DI CENSIMENTO DEGLI EDIFICI
 AUTOSTRADA A12 – LOTTO 5B



Codice ricettore: 169	Comune: Orbetello	N° piani fuori terra: 1
<input type="checkbox"/> Residenza <input type="checkbox"/> Scuola/Istruzione <input type="checkbox"/> Ospedale, casa di cura o riposo <input type="checkbox"/> Attività industriale <input type="checkbox"/> Attività commerciale	<input type="checkbox"/> Pertinenza agricola (stalla, depositi) <input type="checkbox"/> Servizi per lo sport e il tempo libero <input type="checkbox"/> Struttura militare <input checked="" type="checkbox"/> Ricettivo <input type="checkbox"/> Altro:	



Codice ricettore: 170	Comune: Orbetello	N° piani fuori terra: 1
<input type="checkbox"/> Residenza <input type="checkbox"/> Scuola/Istruzione <input type="checkbox"/> Ospedale, casa di cura o riposo <input type="checkbox"/> Attività industriale <input type="checkbox"/> Attività commerciale	<input type="checkbox"/> Pertinenza agricola (stalla, depositi) <input type="checkbox"/> Servizi per lo sport e il tempo libero <input type="checkbox"/> Struttura militare <input checked="" type="checkbox"/> Ricettivo <input type="checkbox"/> Altro:	

SCHEDA DI CENSIMENTO DEGLI EDIFICI
 AUTOSTRADA A12 – LOTTO 5B



Codice ricettore: 171	Comune: Orbetello	N° piani fuori terra: 1
<input type="checkbox"/> Residenza <input type="checkbox"/> Scuola/Istruzione <input type="checkbox"/> Ospedale, casa di cura o riposo <input type="checkbox"/> Attività industriale <input type="checkbox"/> Attività commerciale	<input type="checkbox"/> Pertinenza agricola (stalla, depositi) <input type="checkbox"/> Servizi per lo sport e il tempo libero <input type="checkbox"/> Struttura militare <input checked="" type="checkbox"/> Ricettivo <input type="checkbox"/> Altro:	



Codice ricettore: 172	Comune: Orbetello	N° piani fuori terra: 1
<input type="checkbox"/> Residenza <input type="checkbox"/> Scuola/Istruzione <input type="checkbox"/> Ospedale, casa di cura o riposo <input type="checkbox"/> Attività industriale <input type="checkbox"/> Attività commerciale	<input type="checkbox"/> Pertinenza agricola (stalla, depositi) <input type="checkbox"/> Servizi per lo sport e il tempo libero <input type="checkbox"/> Struttura militare <input checked="" type="checkbox"/> Ricettivo <input type="checkbox"/> Altro:	

SCHEDA DI CENSIMENTO DEGLI EDIFICI
 AUTOSTRADA A12 – LOTTO 5B



Codice ricettore: 173	Comune: Orbetello	N° piani fuori terra: 1
<input type="checkbox"/> Residenza <input type="checkbox"/> Scuola/Istruzione <input type="checkbox"/> Ospedale, casa di cura o riposo <input type="checkbox"/> Attività industriale <input type="checkbox"/> Attività commerciale	<input type="checkbox"/> Pertinenza agricola (stalla, depositi) <input type="checkbox"/> Servizi per lo sport e il tempo libero <input type="checkbox"/> Struttura militare <input checked="" type="checkbox"/> Ricettivo <input type="checkbox"/> Altro:	



Codice ricettore: 174	Comune: Orbetello	N° piani fuori terra: 1
<input type="checkbox"/> Residenza <input type="checkbox"/> Scuola/Istruzione <input type="checkbox"/> Ospedale, casa di cura o riposo <input type="checkbox"/> Attività industriale <input type="checkbox"/> Attività commerciale	<input type="checkbox"/> Pertinenza agricola (stalla, depositi) <input type="checkbox"/> Servizi per lo sport e il tempo libero <input type="checkbox"/> Struttura militare <input checked="" type="checkbox"/> Ricettivo <input type="checkbox"/> Altro:	

SCHEDA DI CENSIMENTO DEGLI EDIFICI
 AUTOSTRADA A12 – LOTTO 5B



Codice ricettore: 175	Comune: Orbetello	N°piani fuori terra: 1
<input type="checkbox"/> Residenza <input type="checkbox"/> Scuola/Istruzione <input type="checkbox"/> Ospedale, casa di cura o riposo <input type="checkbox"/> Attività industriale <input type="checkbox"/> Attività commerciale	<input type="checkbox"/> Pertinenza agricola (stalla, depositi) <input type="checkbox"/> Servizi per lo sport e il tempo libero <input type="checkbox"/> Struttura militare <input checked="" type="checkbox"/> Ricettivo <input type="checkbox"/> Altro:	



Codice ricettore: 176	Comune: Orbetello	N°piani fuori terra: 1
<input type="checkbox"/> Residenza <input type="checkbox"/> Scuola/Istruzione <input type="checkbox"/> Ospedale, casa di cura o riposo <input type="checkbox"/> Attività industriale <input type="checkbox"/> Attività commerciale	<input type="checkbox"/> Pertinenza agricola (stalla, depositi) <input type="checkbox"/> Servizi per lo sport e il tempo libero <input type="checkbox"/> Struttura militare <input checked="" type="checkbox"/> Ricettivo <input type="checkbox"/> Altro:	

SCHEDA DI CENSIMENTO DEGLI EDIFICI
 AUTOSTRADA A12 – LOTTO 5B



Codice ricettore: 177	Comune: Orbetello	N° piani fuori terra: 1
<input type="checkbox"/> Residenza <input type="checkbox"/> Scuola/Istruzione <input type="checkbox"/> Ospedale, casa di cura o riposo <input type="checkbox"/> Attività industriale <input type="checkbox"/> Attività commerciale	<input type="checkbox"/> Pertinenza agricola (stalla, depositi) <input type="checkbox"/> Servizi per lo sport e il tempo libero <input type="checkbox"/> Struttura militare <input checked="" type="checkbox"/> Ricettivo <input type="checkbox"/> Altro:	



Codice ricettore: 178	Comune: Orbetello	N° piani fuori terra: 1
<input type="checkbox"/> Residenza <input type="checkbox"/> Scuola/Istruzione <input type="checkbox"/> Ospedale, casa di cura o riposo <input type="checkbox"/> Attività industriale <input type="checkbox"/> Attività commerciale	<input type="checkbox"/> Pertinenza agricola (stalla, depositi) <input type="checkbox"/> Servizi per lo sport e il tempo libero <input type="checkbox"/> Struttura militare <input checked="" type="checkbox"/> Ricettivo <input type="checkbox"/> Altro:	

SCHEDA DI CENSIMENTO DEGLI EDIFICI
 AUTOSTRADA A12 – LOTTO 5B



Codice ricettore: 179	Comune: Orbetello	N°piani fuori terra: 1
<input type="checkbox"/> Residenza <input type="checkbox"/> Scuola/Istruzione <input type="checkbox"/> Ospedale, casa di cura o riposo <input type="checkbox"/> Attività industriale <input type="checkbox"/> Attività commerciale	<input type="checkbox"/> Pertinenza agricola (stalla, depositi) <input type="checkbox"/> Servizi per lo sport e il tempo libero <input type="checkbox"/> Struttura militare <input checked="" type="checkbox"/> Ricettivo <input type="checkbox"/> Altro:	



Codice ricettore: 180	Comune: Orbetello	N°piani fuori terra: 1
<input type="checkbox"/> Residenza <input type="checkbox"/> Scuola/Istruzione <input type="checkbox"/> Ospedale, casa di cura o riposo <input type="checkbox"/> Attività industriale <input type="checkbox"/> Attività commerciale	<input type="checkbox"/> Pertinenza agricola (stalla, depositi) <input type="checkbox"/> Servizi per lo sport e il tempo libero <input type="checkbox"/> Struttura militare <input checked="" type="checkbox"/> Ricettivo <input type="checkbox"/> Altro:	

SCHEDA DI CENSIMENTO DEGLI EDIFICI
 AUTOSTRADA A12 – LOTTO 5B



Codice ricettore: 181	Comune: Orbetello	N°piani fuori terra: 1
<input type="checkbox"/> Residenza <input type="checkbox"/> Scuola/Istruzione <input type="checkbox"/> Ospedale, casa di cura o riposo <input type="checkbox"/> Attività industriale <input type="checkbox"/> Attività commerciale	<input type="checkbox"/> Pertinenza agricola (stalla, depositi) <input type="checkbox"/> Servizi per lo sport e il tempo libero <input type="checkbox"/> Struttura militare <input checked="" type="checkbox"/> Ricettivo <input type="checkbox"/> Altro:	



Codice ricettore: 182	Comune: Orbetello	N°piani fuori terra: 1
<input type="checkbox"/> Residenza <input type="checkbox"/> Scuola/Istruzione <input type="checkbox"/> Ospedale, casa di cura o riposo <input type="checkbox"/> Attività industriale <input type="checkbox"/> Attività commerciale	<input type="checkbox"/> Pertinenza agricola (stalla, depositi) <input type="checkbox"/> Servizi per lo sport e il tempo libero <input type="checkbox"/> Struttura militare <input checked="" type="checkbox"/> Ricettivo <input type="checkbox"/> Altro:	

SCHEDA DI CENSIMENTO DEGLI EDIFICI
 AUTOSTRADA A12 – LOTTO 5B



Codice ricettore: 183	Comune: Orbetello	N° piani fuori terra: 1
<input type="checkbox"/> Residenza <input type="checkbox"/> Scuola/Istruzione <input type="checkbox"/> Ospedale, casa di cura o riposo <input type="checkbox"/> Attività industriale <input type="checkbox"/> Attività commerciale	<input type="checkbox"/> Pertinenza agricola (stalla, depositi) <input type="checkbox"/> Servizi per lo sport e il tempo libero <input type="checkbox"/> Struttura militare <input checked="" type="checkbox"/> Ricettivo <input type="checkbox"/> Altro:	



Codice ricettore: 184	Comune: Orbetello	N° piani fuori terra: 1
<input type="checkbox"/> Residenza <input type="checkbox"/> Scuola/Istruzione <input type="checkbox"/> Ospedale, casa di cura o riposo <input type="checkbox"/> Attività industriale <input type="checkbox"/> Attività commerciale	<input type="checkbox"/> Pertinenza agricola (stalla, depositi) <input type="checkbox"/> Servizi per lo sport e il tempo libero <input type="checkbox"/> Struttura militare <input checked="" type="checkbox"/> Ricettivo <input type="checkbox"/> Altro:	

SCHEDA DI CENSIMENTO DEGLI EDIFICI
 AUTOSTRADA A12 – LOTTO 5B

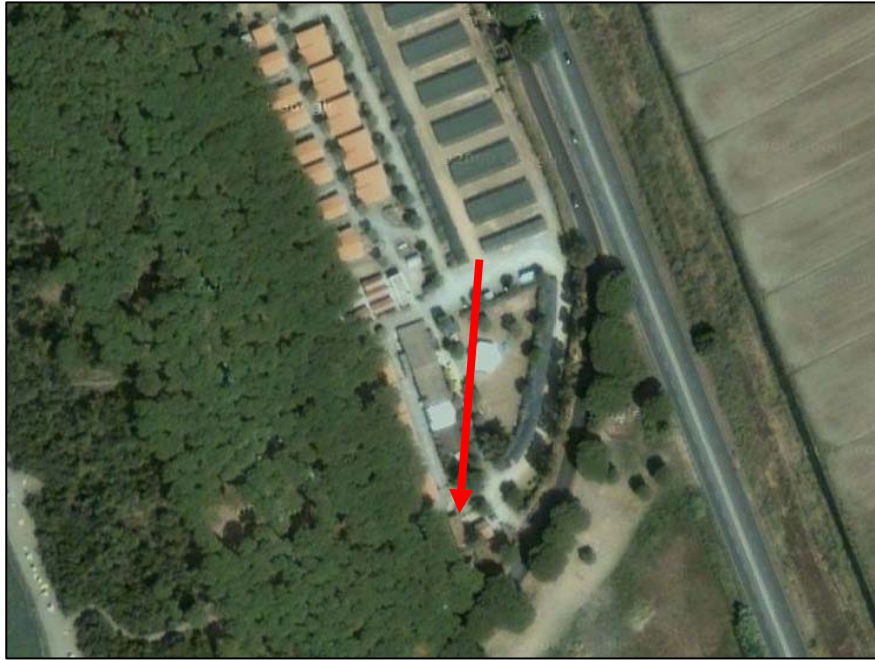

Codice ricettore: 185	Comune: Orbetello	N°piani fuori terra: 1
<input type="checkbox"/> Residenza <input type="checkbox"/> Scuola/Istruzione <input type="checkbox"/> Ospedale, casa di cura o riposo <input type="checkbox"/> Attività industriale <input type="checkbox"/> Attività commerciale	<input type="checkbox"/> Pertinenza agricola (stalla, depositi) <input type="checkbox"/> Servizi per lo sport e il tempo libero <input type="checkbox"/> Struttura militare <input checked="" type="checkbox"/> Ricettivo <input type="checkbox"/> Altro:	



Codice ricettore: 186	Comune: Orbetello	N°piani fuori terra: 1
<input type="checkbox"/> Residenza <input type="checkbox"/> Scuola/Istruzione <input type="checkbox"/> Ospedale, casa di cura o riposo <input type="checkbox"/> Attività industriale <input type="checkbox"/> Attività commerciale	<input type="checkbox"/> Pertinenza agricola (stalla, depositi) <input type="checkbox"/> Servizi per lo sport e il tempo libero <input type="checkbox"/> Struttura militare <input checked="" type="checkbox"/> Ricettivo <input type="checkbox"/> Altro:	

SCHEDA DI CENSIMENTO DEGLI EDIFICI
 AUTOSTRADA A12 – LOTTO 5B



Codice ricettore: 187	Comune: Orbetello	N°piani fuori terra: 3
<input checked="" type="checkbox"/> Residenza <input type="checkbox"/> Scuola/Istruzione <input type="checkbox"/> Ospedale, casa di cura o riposo <input type="checkbox"/> Attività industriale <input type="checkbox"/> Attività commerciale	<input type="checkbox"/> Pertinenza agricola (stalla, depositi) <input type="checkbox"/> Servizi per lo sport e il tempo libero <input type="checkbox"/> Struttura militare <input type="checkbox"/> Ricettivo <input type="checkbox"/> Altro:	



Codice ricettore: 188	Comune: Orbetello	N°piani fuori terra: 1
<input type="checkbox"/> Residenza <input type="checkbox"/> Scuola/Istruzione <input type="checkbox"/> Ospedale, casa di cura o riposo <input type="checkbox"/> Attività industriale <input type="checkbox"/> Attività commerciale	<input type="checkbox"/> Pertinenza agricola (stalla, depositi) <input type="checkbox"/> Servizi per lo sport e il tempo libero <input type="checkbox"/> Struttura militare <input type="checkbox"/> Ricettivo <input checked="" type="checkbox"/> Altro: Magazzino	

SCHEDA DI CENSIMENTO DEGLI EDIFICI
 AUTOSTRADA A12 – LOTTO 5B



Codice ricettore: 189	Comune: Orbetello	N°piani fuori terra: 2
<input checked="" type="checkbox"/> Residenza <input type="checkbox"/> Scuola/Istruzione <input type="checkbox"/> Ospedale, casa di cura o riposo <input type="checkbox"/> Attività industriale <input type="checkbox"/> Attività commerciale	<input type="checkbox"/> Pertinenza agricola (stalla, depositi) <input type="checkbox"/> Servizi per lo sport e il tempo libero <input type="checkbox"/> Struttura militare <input type="checkbox"/> Ricettivo <input type="checkbox"/> Altro:	



Codice ricettore: 190	Comune: Orbetello	N°piani fuori terra: 3
<input checked="" type="checkbox"/> Residenza <input type="checkbox"/> Scuola/Istruzione <input type="checkbox"/> Ospedale, casa di cura o riposo <input type="checkbox"/> Attività industriale <input type="checkbox"/> Attività commerciale	<input type="checkbox"/> Pertinenza agricola (stalla, depositi) <input type="checkbox"/> Servizi per lo sport e il tempo libero <input type="checkbox"/> Struttura militare <input type="checkbox"/> Ricettivo <input type="checkbox"/> Altro:	

SCHEDA DI CENSIMENTO DEGLI EDIFICI
 AUTOSTRADA A12 – LOTTO 5B



Codice ricettore: 191	Comune: Orbetello	N°piani fuori terra: 2
<input checked="" type="checkbox"/> Residenza <input type="checkbox"/> Scuola/Istruzione <input type="checkbox"/> Ospedale, casa di cura o riposo <input type="checkbox"/> Attività industriale <input type="checkbox"/> Attività commerciale		<input type="checkbox"/> Pertinenza agricola (stalla, depositi) <input type="checkbox"/> Servizi per lo sport e il tempo libero <input type="checkbox"/> Struttura militare <input type="checkbox"/> Ricettivo <input type="checkbox"/> Altro:



Codice ricettore: 192	Comune: Orbetello	N°piani fuori terra: 2
<input type="checkbox"/> Residenza <input type="checkbox"/> Scuola/Istruzione <input type="checkbox"/> Ospedale, casa di cura o riposo <input type="checkbox"/> Attività industriale <input type="checkbox"/> Attività commerciale		<input type="checkbox"/> Pertinenza agricola (stalla, depositi) <input type="checkbox"/> Servizi per lo sport e il tempo libero <input type="checkbox"/> Struttura militare <input checked="" type="checkbox"/> Ricettivo <input type="checkbox"/> Altro:

SCHEDA DI CENSIMENTO DEGLI EDIFICI
 AUTOSTRADA A12 – LOTTO 5B



Codice ricettore: 193	Comune: Orbetello	N°piani fuori terra: 1
<input type="checkbox"/> Residenza <input type="checkbox"/> Scuola/Istruzione <input type="checkbox"/> Ospedale, casa di cura o riposo <input type="checkbox"/> Attività industriale <input checked="" type="checkbox"/> Attività commerciale	<input type="checkbox"/> Pertinenza agricola (stalla, depositi) <input type="checkbox"/> Servizi per lo sport e il tempo libero <input type="checkbox"/> Struttura militare <input type="checkbox"/> Ricettivo <input type="checkbox"/> Altro:	



Codice ricettore: 194	Comune: Orbetello	N°piani fuori terra: 1
<input type="checkbox"/> Residenza <input type="checkbox"/> Scuola/Istruzione <input type="checkbox"/> Ospedale, casa di cura o riposo <input type="checkbox"/> Attività industriale <input type="checkbox"/> Attività commerciale	<input type="checkbox"/> Pertinenza agricola (stalla, depositi) <input type="checkbox"/> Servizi per lo sport e il tempo libero <input type="checkbox"/> Struttura militare <input type="checkbox"/> Ricettivo <input checked="" type="checkbox"/> Altro: Magazzino	

SCHEDA DI CENSIMENTO DEGLI EDIFICI
 AUTOSTRADA A12 – LOTTO 5B



Codice ricettore: 195	Comune: Orbetello	N°piani fuori terra: 1
<input type="checkbox"/> Residenza <input type="checkbox"/> Scuola/Istruzione <input type="checkbox"/> Ospedale, casa di cura o riposo <input type="checkbox"/> Attività industriale <input type="checkbox"/> Attività commerciale	<input type="checkbox"/> Pertinenza agricola (stalla, depositi) <input type="checkbox"/> Servizi per lo sport e il tempo libero <input type="checkbox"/> Struttura militare <input type="checkbox"/> Ricettivo <input checked="" type="checkbox"/> Altro: Magazzino	



Codice ricettore: 196	Comune: Orbetello	N°piani fuori terra: 1
<input type="checkbox"/> Residenza <input type="checkbox"/> Scuola/Istruzione <input type="checkbox"/> Ospedale, casa di cura o riposo <input type="checkbox"/> Attività industriale <input type="checkbox"/> Attività commerciale	<input type="checkbox"/> Pertinenza agricola (stalla, depositi) <input type="checkbox"/> Servizi per lo sport e il tempo libero <input type="checkbox"/> Struttura militare <input type="checkbox"/> Ricettivo <input checked="" type="checkbox"/> Altro: Gazebo	

SCHEDA DI CENSIMENTO DEGLI EDIFICI
AUTOSTRADA A12 – LOTTO 5B



Codice ricettore: 197	Comune: Orbetello	N°piani fuori terra: 1
<input type="checkbox"/> Residenza <input type="checkbox"/> Scuola/Istruzione <input type="checkbox"/> Ospedale, casa di cura o riposo <input type="checkbox"/> Attività industriale <input type="checkbox"/> Attività commerciale	<input type="checkbox"/> Pertinenza agricola (stalla, depositi) <input type="checkbox"/> Servizi per lo sport e il tempo libero <input type="checkbox"/> Struttura militare <input type="checkbox"/> Ricettivo <input checked="" type="checkbox"/> Altro: Rudere	



Codice ricettore: 198	Comune: Orbetello	N°piani fuori terra: 1
<input type="checkbox"/> Residenza <input type="checkbox"/> Scuola/Istruzione <input type="checkbox"/> Ospedale, casa di cura o riposo <input type="checkbox"/> Attività industriale <input type="checkbox"/> Attività commerciale	<input type="checkbox"/> Pertinenza agricola (stalla, depositi) <input type="checkbox"/> Servizi per lo sport e il tempo libero <input type="checkbox"/> Struttura militare <input type="checkbox"/> Ricettivo <input checked="" type="checkbox"/> Altro: Magazzino	

SCHEDA DI CENSIMENTO DEGLI EDIFICI
 AUTOSTRADA A12 – LOTTO 5B



Codice ricettore: 199	Comune: Orbetello	N°piani fuori terra: 1
<input checked="" type="checkbox"/> Residenza <input type="checkbox"/> Scuola/Istruzione <input type="checkbox"/> Ospedale, casa di cura o riposo <input type="checkbox"/> Attività industriale <input type="checkbox"/> Attività commerciale	<input type="checkbox"/> Pertinenza agricola (stalla, depositi) <input type="checkbox"/> Servizi per lo sport e il tempo libero <input type="checkbox"/> Struttura militare <input type="checkbox"/> Ricettivo <input type="checkbox"/> Altro:	

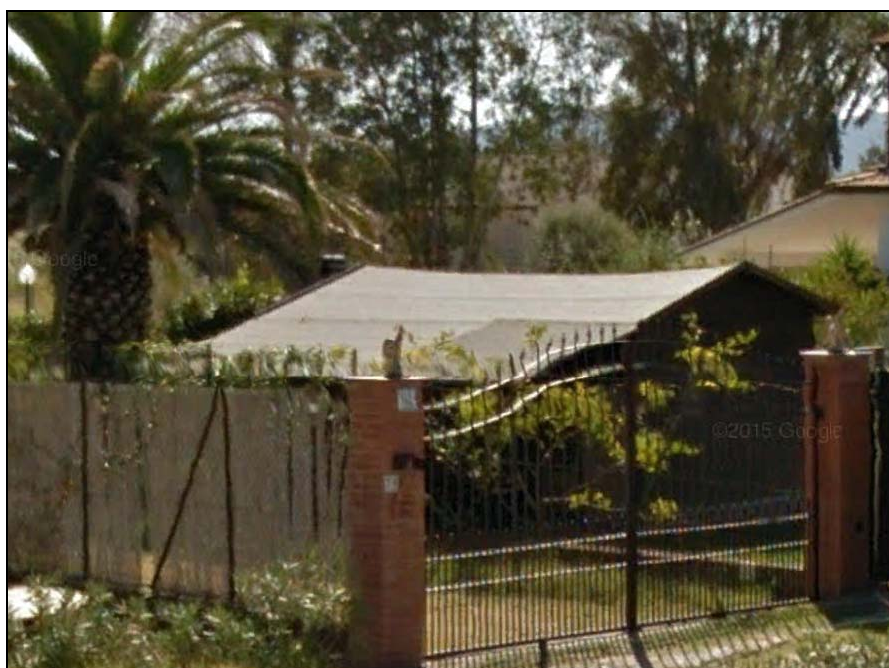

Codice ricettore: 200	Comune: Orbetello	N°piani fuori terra: 1
<input type="checkbox"/> Residenza <input type="checkbox"/> Scuola/Istruzione <input type="checkbox"/> Ospedale, casa di cura o riposo <input type="checkbox"/> Attività industriale <input type="checkbox"/> Attività commerciale	<input type="checkbox"/> Pertinenza agricola (stalla, depositi) <input type="checkbox"/> Servizi per lo sport e il tempo libero <input type="checkbox"/> Struttura militare <input type="checkbox"/> Ricettivo <input checked="" type="checkbox"/> Altro: Magazzino	

SCHEDA DI CENSIMENTO DEGLI EDIFICI
 AUTOSTRADA A12 – LOTTO 5B



Codice ricettore: 201	Comune: Orbetello	N°piani fuori terra: 2
<input checked="" type="checkbox"/> Residenza <input type="checkbox"/> Scuola/Istruzione <input type="checkbox"/> Ospedale, casa di cura o riposo <input type="checkbox"/> Attività industriale <input type="checkbox"/> Attività commerciale		<input type="checkbox"/> Pertinenza agricola (stalla, depositi) <input type="checkbox"/> Servizi per lo sport e il tempo libero <input type="checkbox"/> Struttura militare <input type="checkbox"/> Ricettivo <input type="checkbox"/> Altro:

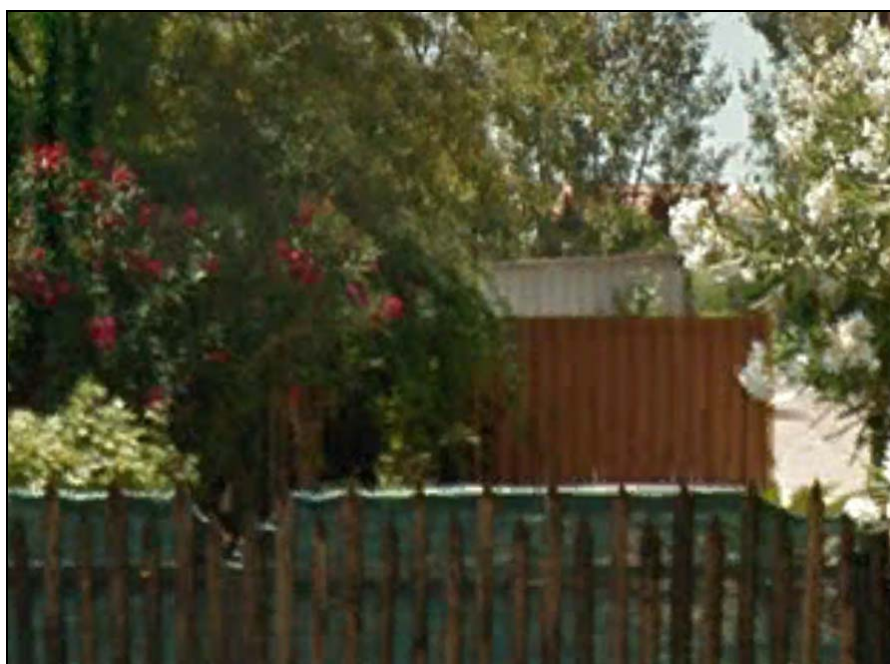

Codice ricettore: 202	Comune: Orbetello	N°piani fuori terra: 1
<input type="checkbox"/> Residenza <input type="checkbox"/> Scuola/Istruzione <input type="checkbox"/> Ospedale, casa di cura o riposo <input type="checkbox"/> Attività industriale <input type="checkbox"/> Attività commerciale		<input type="checkbox"/> Pertinenza agricola (stalla, depositi) <input type="checkbox"/> Servizi per lo sport e il tempo libero <input type="checkbox"/> Struttura militare <input type="checkbox"/> Ricettivo <input checked="" type="checkbox"/> Altro: Garage

SCHEDA DI CENSIMENTO DEGLI EDIFICI
 AUTOSTRADA A12 – LOTTO 5B

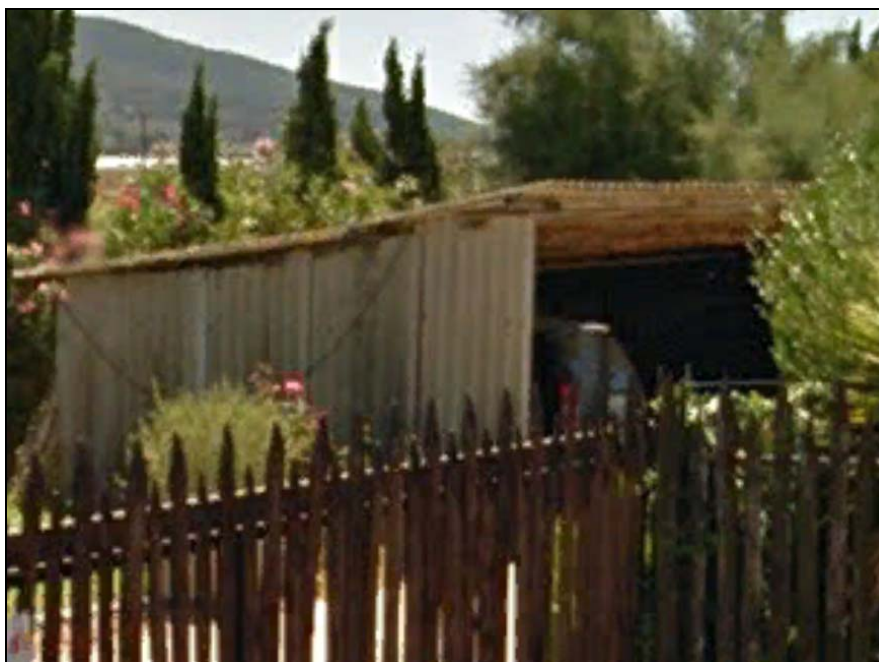

Codice ricettore: 203	Comune: Orbetello	N°piani fuori terra: 1
<input type="checkbox"/> Residenza <input type="checkbox"/> Scuola/Istruzione <input type="checkbox"/> Ospedale, casa di cura o riposo <input type="checkbox"/> Attività industriale <input type="checkbox"/> Attività commerciale	<input checked="" type="checkbox"/> Pertinenza agricola (stalla, depositi) <input type="checkbox"/> Servizi per lo sport e il tempo libero <input type="checkbox"/> Struttura militare <input type="checkbox"/> Ricettivo <input type="checkbox"/> Altro:	



Codice ricettore: 204	Comune: Orbetello	N°piani fuori terra: 1
<input type="checkbox"/> Residenza <input type="checkbox"/> Scuola/Istruzione <input type="checkbox"/> Ospedale, casa di cura o riposo <input type="checkbox"/> Attività industriale <input type="checkbox"/> Attività commerciale	<input type="checkbox"/> Pertinenza agricola (stalla, depositi) <input type="checkbox"/> Servizi per lo sport e il tempo libero <input type="checkbox"/> Struttura militare <input type="checkbox"/> Ricettivo <input checked="" type="checkbox"/> Altro: Garage	

SCHEDA DI CENSIMENTO DEGLI EDIFICI
 AUTOSTRADA A12 – LOTTO 5B



Codice ricettore: 205	Comune: Orbetello	N°piani fuori terra: 1
<input type="checkbox"/> Residenza <input type="checkbox"/> Scuola/Istruzione <input type="checkbox"/> Ospedale, casa di cura o riposo <input type="checkbox"/> Attività industriale <input type="checkbox"/> Attività commerciale	<input type="checkbox"/> Pertinenza agricola (stalla, depositi) <input type="checkbox"/> Servizi per lo sport e il tempo libero <input type="checkbox"/> Struttura militare <input type="checkbox"/> Ricettivo <input checked="" type="checkbox"/> Altro: Magazzino	



Codice ricettore: 206	Comune: Orbetello	N°piani fuori terra: 2
<input checked="" type="checkbox"/> Residenza <input type="checkbox"/> Scuola/Istruzione <input type="checkbox"/> Ospedale, casa di cura o riposo <input type="checkbox"/> Attività industriale <input type="checkbox"/> Attività commerciale	<input type="checkbox"/> Pertinenza agricola (stalla, depositi) <input type="checkbox"/> Servizi per lo sport e il tempo libero <input type="checkbox"/> Struttura militare <input type="checkbox"/> Ricettivo <input type="checkbox"/> Altro:	

SCHEDA DI CENSIMENTO DEGLI EDIFICI
AUTOSTRADA A12 – LOTTO 5B



Codice ricettore: 207	Comune: Orbetello	N°piani fuori terra: 1
<input type="checkbox"/> Residenza <input type="checkbox"/> Scuola/Istruzione <input type="checkbox"/> Ospedale, casa di cura o riposo <input type="checkbox"/> Attività industriale <input type="checkbox"/> Attività commerciale		<input type="checkbox"/> Pertinenza agricola (stalla, depositi) <input type="checkbox"/> Servizi per lo sport e il tempo libero <input type="checkbox"/> Struttura militare <input type="checkbox"/> Ricettivo <input checked="" type="checkbox"/> Altro: Tettoia



Codice ricettore: 208	Comune: Orbetello	N°piani fuori terra: 2
<input type="checkbox"/> Residenza <input type="checkbox"/> Scuola/Istruzione <input type="checkbox"/> Ospedale, casa di cura o riposo <input type="checkbox"/> Attività industriale <input type="checkbox"/> Attività commerciale		<input type="checkbox"/> Pertinenza agricola (stalla, depositi) <input type="checkbox"/> Servizi per lo sport e il tempo libero <input type="checkbox"/> Struttura militare <input type="checkbox"/> Ricettivo <input checked="" type="checkbox"/> Altro: Capannone

SCHEDA DI CENSIMENTO DEGLI EDIFICI
 AUTOSTRADA A12 – LOTTO 5B



Codice ricettore: 209	Comune: Orbetello	N°piani fuori terra: 1
<input checked="" type="checkbox"/> Residenza <input type="checkbox"/> Scuola/Istruzione <input type="checkbox"/> Ospedale, casa di cura o riposo <input type="checkbox"/> Attività industriale <input type="checkbox"/> Attività commerciale		<input type="checkbox"/> Pertinenza agricola (stalla, depositi) <input type="checkbox"/> Servizi per lo sport e il tempo libero <input type="checkbox"/> Struttura militare <input type="checkbox"/> Ricettivo <input type="checkbox"/> Altro:



Codice ricettore: 210	Comune: Orbetello	N°piani fuori terra: 2
<input checked="" type="checkbox"/> Residenza <input type="checkbox"/> Scuola/Istruzione <input type="checkbox"/> Ospedale, casa di cura o riposo <input type="checkbox"/> Attività industriale <input type="checkbox"/> Attività commerciale		<input type="checkbox"/> Pertinenza agricola (stalla, depositi) <input type="checkbox"/> Servizi per lo sport e il tempo libero <input type="checkbox"/> Struttura militare <input type="checkbox"/> Ricettivo <input type="checkbox"/> Altro:

SCHEDA DI CENSIMENTO DEGLI EDIFICI
AUTOSTRADA A12 – LOTTO 5B



Codice ricettore: 211	Comune: Orbetello	N°piani fuori terra: 1
<input type="checkbox"/> Residenza <input type="checkbox"/> Scuola/Istruzione <input type="checkbox"/> Ospedale, casa di cura o riposo <input type="checkbox"/> Attività industriale <input type="checkbox"/> Attività commerciale	<input type="checkbox"/> Pertinenza agricola (stalla, depositi) <input type="checkbox"/> Servizi per lo sport e il tempo libero <input type="checkbox"/> Struttura militare <input type="checkbox"/> Ricettivo <input checked="" type="checkbox"/> Altro: Magazzino	



Codice ricettore: 212	Comune: Orbetello	N°piani fuori terra: 1
<input checked="" type="checkbox"/> Residenza <input type="checkbox"/> Scuola/Istruzione <input type="checkbox"/> Ospedale, casa di cura o riposo <input type="checkbox"/> Attività industriale <input type="checkbox"/> Attività commerciale	<input type="checkbox"/> Pertinenza agricola (stalla, depositi) <input type="checkbox"/> Servizi per lo sport e il tempo libero <input type="checkbox"/> Struttura militare <input type="checkbox"/> Ricettivo <input type="checkbox"/> Altro:	

SCHEDA DI CENSIMENTO DEGLI EDIFICI
AUTOSTRADA A12 – LOTTO 5B



Codice ricettore: 213	Comune: Orbetello	N°piani fuori terra: 1
<input type="checkbox"/> Residenza <input type="checkbox"/> Scuola/Istruzione <input type="checkbox"/> Ospedale, casa di cura o riposo <input type="checkbox"/> Attività industriale <input type="checkbox"/> Attività commerciale	<input type="checkbox"/> Pertinenza agricola (stalla, depositi) <input type="checkbox"/> Servizi per lo sport e il tempo libero <input type="checkbox"/> Struttura militare <input type="checkbox"/> Ricettivo <input checked="" type="checkbox"/> Altro: Tettoia	



Codice ricettore: 214	Comune: Orbetello	N°piani fuori terra: 1
<input type="checkbox"/> Residenza <input type="checkbox"/> Scuola/Istruzione <input type="checkbox"/> Ospedale, casa di cura o riposo <input type="checkbox"/> Attività industriale <input type="checkbox"/> Attività commerciale	<input type="checkbox"/> Pertinenza agricola (stalla, depositi) <input type="checkbox"/> Servizi per lo sport e il tempo libero <input type="checkbox"/> Struttura militare <input type="checkbox"/> Ricettivo <input checked="" type="checkbox"/> Altro: Garage	

SCHEDA DI CENSIMENTO DEGLI EDIFICI
 AUTOSTRADA A12 – LOTTO 5B



Codice ricettore: 215	Comune: Orbetello	N°piani fuori terra: 1
<input checked="" type="checkbox"/> Residenza <input type="checkbox"/> Scuola/Istruzione <input type="checkbox"/> Ospedale, casa di cura o riposo <input type="checkbox"/> Attività industriale <input type="checkbox"/> Attività commerciale		<input type="checkbox"/> Pertinenza agricola (stalla, depositi) <input type="checkbox"/> Servizi per lo sport e il tempo libero <input type="checkbox"/> Struttura militare <input type="checkbox"/> Ricettivo <input type="checkbox"/> Altro:



Codice ricettore: 216	Comune: Orbetello	N°piani fuori terra: 2
<input checked="" type="checkbox"/> Residenza <input type="checkbox"/> Scuola/Istruzione <input type="checkbox"/> Ospedale, casa di cura o riposo <input type="checkbox"/> Attività industriale <input type="checkbox"/> Attività commerciale		<input type="checkbox"/> Pertinenza agricola (stalla, depositi) <input type="checkbox"/> Servizi per lo sport e il tempo libero <input type="checkbox"/> Struttura militare <input type="checkbox"/> Ricettivo <input type="checkbox"/> Altro:

SCHEDA DI CENSIMENTO DEGLI EDIFICI
 AUTOSTRADA A12 – LOTTO 5B



Codice ricettore: 217	Comune: Orbetello	N°piani fuori terra: 1
<input type="checkbox"/> Residenza <input type="checkbox"/> Scuola/Istruzione <input type="checkbox"/> Ospedale, casa di cura o riposo <input type="checkbox"/> Attività industriale <input type="checkbox"/> Attività commerciale	<input type="checkbox"/> Pertinenza agricola (stalla, depositi) <input type="checkbox"/> Servizi per lo sport e il tempo libero <input type="checkbox"/> Struttura militare <input type="checkbox"/> Ricettivo <input checked="" type="checkbox"/> Altro: Magazzino-Tettoia	



Codice ricettore: 218	Comune: Orbetello	N°piani fuori terra: 1
<input type="checkbox"/> Residenza <input type="checkbox"/> Scuola/Istruzione <input type="checkbox"/> Ospedale, casa di cura o riposo <input type="checkbox"/> Attività industriale <input type="checkbox"/> Attività commerciale	<input type="checkbox"/> Pertinenza agricola (stalla, depositi) <input type="checkbox"/> Servizi per lo sport e il tempo libero <input type="checkbox"/> Struttura militare <input type="checkbox"/> Ricettivo <input checked="" type="checkbox"/> Altro: Rudere	

SCHEDA DI CENSIMENTO DEGLI EDIFICI
 AUTOSTRADA A12 – LOTTO 5B



Codice ricettore: 219	Comune: Orbetello	N°piani fuori terra: 1
<input type="checkbox"/> Residenza <input type="checkbox"/> Scuola/Istruzione <input type="checkbox"/> Ospedale, casa di cura o riposo <input type="checkbox"/> Attività industriale <input type="checkbox"/> Attività commerciale	<input checked="" type="checkbox"/> Pertinenza agricola (stalla, depositi) <input type="checkbox"/> Servizi per lo sport e il tempo libero <input type="checkbox"/> Struttura militare <input type="checkbox"/> Ricettivo <input type="checkbox"/> Altro:	



Codice ricettore: 220	Comune: Orbetello	N°piani fuori terra: 1
<input type="checkbox"/> Residenza <input type="checkbox"/> Scuola/Istruzione <input type="checkbox"/> Ospedale, casa di cura o riposo <input type="checkbox"/> Attività industriale <input type="checkbox"/> Attività commerciale	<input type="checkbox"/> Pertinenza agricola (stalla, depositi) <input type="checkbox"/> Servizi per lo sport e il tempo libero <input type="checkbox"/> Struttura militare <input type="checkbox"/> Ricettivo <input checked="" type="checkbox"/> Altro: Magazzino	

SCHEDA DI CENSIMENTO DEGLI EDIFICI
AUTOSTRADA A12 – LOTTO 5B



Codice ricettore: 221	Comune: Orbetello	N°piani fuori terra: 1
<input type="checkbox"/> Residenza <input type="checkbox"/> Scuola/Istruzione <input type="checkbox"/> Ospedale, casa di cura o riposo <input type="checkbox"/> Attività industriale <input type="checkbox"/> Attività commerciale	<input type="checkbox"/> Pertinenza agricola (stalla, depositi) <input type="checkbox"/> Servizi per lo sport e il tempo libero <input type="checkbox"/> Struttura militare <input type="checkbox"/> Ricettivo <input checked="" type="checkbox"/> Altro: Serra	

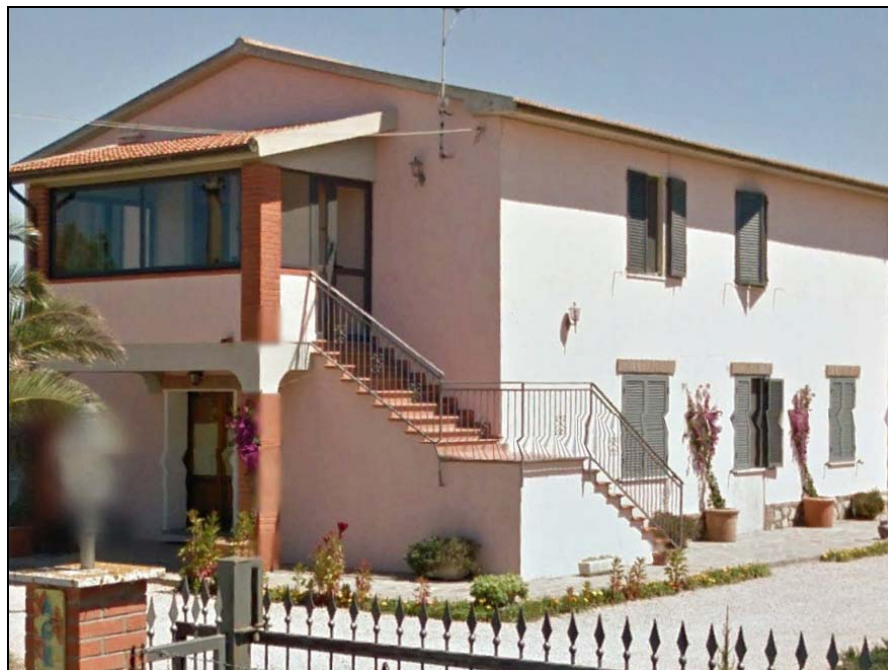

Codice ricettore: 222	Comune: Orbetello	N°piani fuori terra: 2
<input checked="" type="checkbox"/> Residenza <input type="checkbox"/> Scuola/Istruzione <input type="checkbox"/> Ospedale, casa di cura o riposo <input type="checkbox"/> Attività industriale <input type="checkbox"/> Attività commerciale	<input type="checkbox"/> Pertinenza agricola (stalla, depositi) <input type="checkbox"/> Servizi per lo sport e il tempo libero <input type="checkbox"/> Struttura militare <input type="checkbox"/> Ricettivo <input type="checkbox"/> Altro:	

SCHEDA DI CENSIMENTO DEGLI EDIFICI
 AUTOSTRADA A12 – LOTTO 5B



Codice ricettore: 223	Comune: Orbetello	N°piani fuori terra: 1
<input checked="" type="checkbox"/> Residenza <input type="checkbox"/> Scuola/Istruzione <input type="checkbox"/> Ospedale, casa di cura o riposo <input type="checkbox"/> Attività industriale <input type="checkbox"/> Attività commerciale		<input type="checkbox"/> Pertinenza agricola (stalla, depositi) <input type="checkbox"/> Servizi per lo sport e il tempo libero <input type="checkbox"/> Struttura militare <input type="checkbox"/> Ricettivo <input type="checkbox"/> Altro:



Codice ricettore: 224	Comune: Orbetello	N°piani fuori terra: 1
<input type="checkbox"/> Residenza <input type="checkbox"/> Scuola/Istruzione <input type="checkbox"/> Ospedale, casa di cura o riposo <input type="checkbox"/> Attività industriale <input type="checkbox"/> Attività commerciale		<input type="checkbox"/> Pertinenza agricola (stalla, depositi) <input type="checkbox"/> Servizi per lo sport e il tempo libero <input type="checkbox"/> Struttura militare <input type="checkbox"/> Ricettivo <input checked="" type="checkbox"/> Altro: Tettoia

SCHEDA DI CENSIMENTO DEGLI EDIFICI
 AUTOSTRADA A12 – LOTTO 5B



Codice ricettore: 225	Comune: Orbetello	N°piani fuori terra: 1
<input checked="" type="checkbox"/> Residenza <input type="checkbox"/> Scuola/Istruzione <input type="checkbox"/> Ospedale, casa di cura o riposo <input type="checkbox"/> Attività industriale <input type="checkbox"/> Attività commerciale		<input type="checkbox"/> Pertinenza agricola (stalla, depositi) <input type="checkbox"/> Servizi per lo sport e il tempo libero <input type="checkbox"/> Struttura militare <input type="checkbox"/> Ricettivo <input type="checkbox"/> Altro:



Codice ricettore: 226	Comune: Orbetello	N°piani fuori terra: 1
<input checked="" type="checkbox"/> Residenza <input type="checkbox"/> Scuola/Istruzione <input type="checkbox"/> Ospedale, casa di cura o riposo <input type="checkbox"/> Attività industriale <input type="checkbox"/> Attività commerciale		<input type="checkbox"/> Pertinenza agricola (stalla, depositi) <input type="checkbox"/> Servizi per lo sport e il tempo libero <input type="checkbox"/> Struttura militare <input type="checkbox"/> Ricettivo <input type="checkbox"/> Altro:

SCHEDA DI CENSIMENTO DEGLI EDIFICI
 AUTOSTRADA A12 – LOTTO 5B



Codice ricettore: 227	Comune: Orbetello	N°piani fuori terra: 1
<input type="checkbox"/> Residenza <input type="checkbox"/> Scuola/Istruzione <input type="checkbox"/> Ospedale, casa di cura o riposo <input type="checkbox"/> Attività industriale <input type="checkbox"/> Attività commerciale	<input type="checkbox"/> Pertinenza agricola (stalla, depositi) <input type="checkbox"/> Servizi per lo sport e il tempo libero <input type="checkbox"/> Struttura militare <input type="checkbox"/> Ricettivo <input checked="" type="checkbox"/> Altro: Serra	



Codice ricettore: 228	Comune: Orbetello	N°piani fuori terra: 1
<input checked="" type="checkbox"/> Residenza <input type="checkbox"/> Scuola/Istruzione <input type="checkbox"/> Ospedale, casa di cura o riposo <input type="checkbox"/> Attività industriale <input type="checkbox"/> Attività commerciale	<input type="checkbox"/> Pertinenza agricola (stalla, depositi) <input type="checkbox"/> Servizi per lo sport e il tempo libero <input type="checkbox"/> Struttura militare <input type="checkbox"/> Ricettivo <input type="checkbox"/> Altro:	

SCHEDA DI CENSIMENTO DEGLI EDIFICI
 AUTOSTRADA A12 – LOTTO 5B



Codice ricettore: 229	Comune: Orbetello	N°piani fuori terra: 1
<input type="checkbox"/> Residenza <input type="checkbox"/> Scuola/Istruzione <input type="checkbox"/> Ospedale, casa di cura o riposo <input type="checkbox"/> Attività industriale <input type="checkbox"/> Attività commerciale	<input type="checkbox"/> Pertinenza agricola (stalla, depositi) <input type="checkbox"/> Servizi per lo sport e il tempo libero <input type="checkbox"/> Struttura militare <input type="checkbox"/> Ricettivo <input checked="" type="checkbox"/> Altro: Serra	

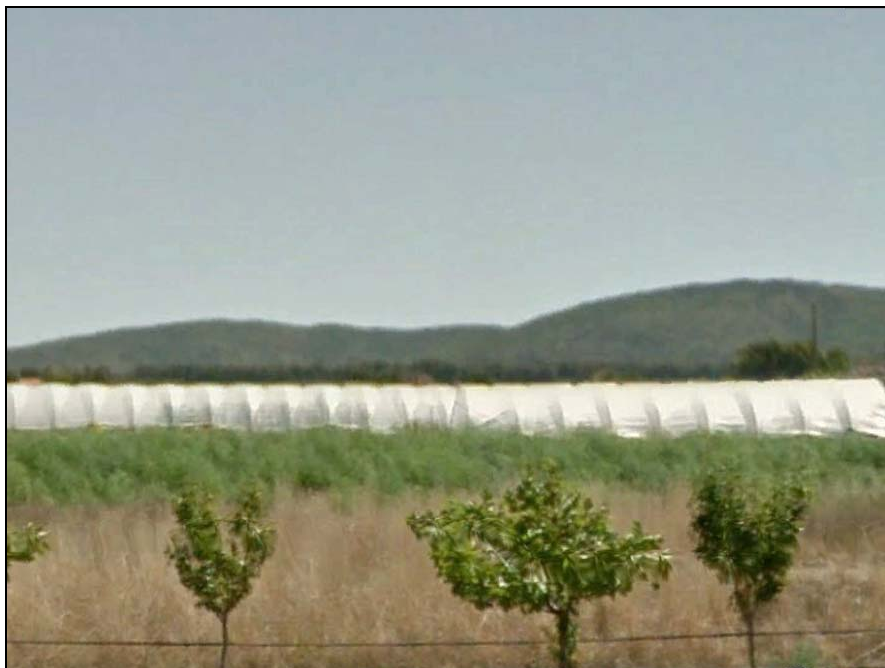

Codice ricettore: 230	Comune: Orbetello	N°piani fuori terra: 1
<input type="checkbox"/> Residenza <input type="checkbox"/> Scuola/Istruzione <input type="checkbox"/> Ospedale, casa di cura o riposo <input type="checkbox"/> Attività industriale <input type="checkbox"/> Attività commerciale	<input type="checkbox"/> Pertinenza agricola (stalla, depositi) <input type="checkbox"/> Servizi per lo sport e il tempo libero <input type="checkbox"/> Struttura militare <input type="checkbox"/> Ricettivo <input checked="" type="checkbox"/> Altro: Serra	

SCHEDA DI CENSIMENTO DEGLI EDIFICI
 AUTOSTRADA A12 – LOTTO 5B



Codice ricettore: 231	Comune: Orbetello	N°piani fuori terra: 2
<input checked="" type="checkbox"/> Residenza <input type="checkbox"/> Scuola/Istruzione <input type="checkbox"/> Ospedale, casa di cura o riposo <input type="checkbox"/> Attività industriale <input type="checkbox"/> Attività commerciale	<input type="checkbox"/> Pertinenza agricola (stalla, depositi) <input type="checkbox"/> Servizi per lo sport e il tempo libero <input type="checkbox"/> Struttura militare <input type="checkbox"/> Ricettivo <input type="checkbox"/> Altro:	



Codice ricettore: 232	Comune: Orbetello	N°piani fuori terra:
<input type="checkbox"/> Residenza <input type="checkbox"/> Scuola/Istruzione <input type="checkbox"/> Ospedale, casa di cura o riposo <input type="checkbox"/> Attività industriale <input type="checkbox"/> Attività commerciale	<input type="checkbox"/> Pertinenza agricola (stalla, depositi) <input type="checkbox"/> Servizi per lo sport e il tempo libero <input type="checkbox"/> Struttura militare <input type="checkbox"/> Ricettivo <input checked="" type="checkbox"/> Altro: Deposito	

SCHEDA DI CENSIMENTO DEGLI EDIFICI
 AUTOSTRADA A12 – LOTTO 5B



Codice ricettore: 233	Comune: Orbetello	N°piani fuori terra: 1
<input type="checkbox"/> Residenza <input type="checkbox"/> Scuola/Istruzione <input type="checkbox"/> Ospedale, casa di cura o riposo <input type="checkbox"/> Attività industriale <input type="checkbox"/> Attività commerciale	<input type="checkbox"/> Pertinenza agricola (stalla, depositi) <input type="checkbox"/> Servizi per lo sport e il tempo libero <input type="checkbox"/> Struttura militare <input type="checkbox"/> Ricettivo <input checked="" type="checkbox"/> Altro: Magazzino	



Codice ricettore: 234	Comune: Orbetello	N°piani fuori terra:
<input type="checkbox"/> Residenza <input type="checkbox"/> Scuola/Istruzione <input type="checkbox"/> Ospedale, casa di cura o riposo <input type="checkbox"/> Attività industriale <input type="checkbox"/> Attività commerciale	<input type="checkbox"/> Pertinenza agricola (stalla, depositi) <input type="checkbox"/> Servizi per lo sport e il tempo libero <input type="checkbox"/> Struttura militare <input type="checkbox"/> Ricettivo <input checked="" type="checkbox"/> Altro: Deposito	

SCHEDA DI CENSIMENTO DEGLI EDIFICI
 AUTOSTRADA A12 – LOTTO 5B



Codice ricettore: 235	Comune: Orbetello	N°piani fuori terra: 2
<input checked="" type="checkbox"/> Residenza <input type="checkbox"/> Scuola/Istruzione <input type="checkbox"/> Ospedale, casa di cura o riposo <input type="checkbox"/> Attività industriale <input type="checkbox"/> Attività commerciale		<input type="checkbox"/> Pertinenza agricola (stalla, depositi) <input type="checkbox"/> Servizi per lo sport e il tempo libero <input type="checkbox"/> Struttura militare <input type="checkbox"/> Ricettivo <input type="checkbox"/> Altro:



Codice ricettore: 236	Comune: Orbetello	N°piani fuori terra: 1
<input checked="" type="checkbox"/> Residenza <input type="checkbox"/> Scuola/Istruzione <input type="checkbox"/> Ospedale, casa di cura o riposo <input type="checkbox"/> Attività industriale <input type="checkbox"/> Attività commerciale		<input type="checkbox"/> Pertinenza agricola (stalla, depositi) <input type="checkbox"/> Servizi per lo sport e il tempo libero <input type="checkbox"/> Struttura militare <input type="checkbox"/> Ricettivo <input type="checkbox"/> Altro:

SCHEDA DI CENSIMENTO DEGLI EDIFICI
 AUTOSTRADA A12 – LOTTO 5B



Codice ricettore: 237	Comune: Orbetello	N°piani fuori terra: 1
<input type="checkbox"/> Residenza <input type="checkbox"/> Scuola/Istruzione <input type="checkbox"/> Ospedale, casa di cura o riposo <input type="checkbox"/> Attività industriale <input type="checkbox"/> Attività commerciale	<input type="checkbox"/> Pertinenza agricola (stalla, depositi) <input type="checkbox"/> Servizi per lo sport e il tempo libero <input type="checkbox"/> Struttura militare <input type="checkbox"/> Ricettivo <input checked="" type="checkbox"/> Altro: Garage	



Codice ricettore: 238	Comune: Orbetello	N°piani fuori terra: 1
<input type="checkbox"/> Residenza <input type="checkbox"/> Scuola/Istruzione <input type="checkbox"/> Ospedale, casa di cura o riposo <input type="checkbox"/> Attività industriale <input type="checkbox"/> Attività commerciale	<input type="checkbox"/> Pertinenza agricola (stalla, depositi) <input type="checkbox"/> Servizi per lo sport e il tempo libero <input type="checkbox"/> Struttura militare <input type="checkbox"/> Ricettivo <input checked="" type="checkbox"/> Altro: Tettoia	

SCHEDA DI CENSIMENTO DEGLI EDIFICI
 AUTOSTRADA A12 – LOTTO 5B



Codice ricettore: 239	Comune: Orbetello	N°piani fuori terra: 1
<input checked="" type="checkbox"/> Residenza <input type="checkbox"/> Scuola/Istruzione <input type="checkbox"/> Ospedale, casa di cura o riposo <input type="checkbox"/> Attività industriale <input type="checkbox"/> Attività commerciale		<input type="checkbox"/> Pertinenza agricola (stalla, depositi) <input type="checkbox"/> Servizi per lo sport e il tempo libero <input type="checkbox"/> Struttura militare <input type="checkbox"/> Ricettivo <input type="checkbox"/> Altro:



Codice ricettore: 240	Comune: Orbetello	N°piani fuori terra: 1
<input type="checkbox"/> Residenza <input type="checkbox"/> Scuola/Istruzione <input type="checkbox"/> Ospedale, casa di cura o riposo <input type="checkbox"/> Attività industriale <input type="checkbox"/> Attività commerciale		<input type="checkbox"/> Pertinenza agricola (stalla, depositi) <input type="checkbox"/> Servizi per lo sport e il tempo libero <input type="checkbox"/> Struttura militare <input type="checkbox"/> Ricettivo <input checked="" type="checkbox"/> Altro: Magazzino

SCHEDA DI CENSIMENTO DEGLI EDIFICI
 AUTOSTRADA A12 – LOTTO 5B



Codice ricettore: 241	Comune: Orbetello	N°piani fuori terra: 2
<input checked="" type="checkbox"/> Residenza <input type="checkbox"/> Scuola/Istruzione <input type="checkbox"/> Ospedale, casa di cura o riposo <input type="checkbox"/> Attività industriale <input type="checkbox"/> Attività commerciale		<input type="checkbox"/> Pertinenza agricola (stalla, depositi) <input type="checkbox"/> Servizi per lo sport e il tempo libero <input type="checkbox"/> Struttura militare <input type="checkbox"/> Ricettivo <input type="checkbox"/> Altro:



Codice ricettore: 242	Comune: Orbetello	N°piani fuori terra: 1
<input checked="" type="checkbox"/> Residenza <input type="checkbox"/> Scuola/Istruzione <input type="checkbox"/> Ospedale, casa di cura o riposo <input type="checkbox"/> Attività industriale <input type="checkbox"/> Attività commerciale		<input type="checkbox"/> Pertinenza agricola (stalla, depositi) <input type="checkbox"/> Servizi per lo sport e il tempo libero <input type="checkbox"/> Struttura militare <input type="checkbox"/> Ricettivo <input type="checkbox"/> Altro:

SCHEDA DI CENSIMENTO DEGLI EDIFICI
 AUTOSTRADA A12 – LOTTO 5B



Codice ricettore: 243	Comune: Orbetello	N°piani fuori terra: 1
<input type="checkbox"/> Residenza <input type="checkbox"/> Scuola/Istruzione <input type="checkbox"/> Ospedale, casa di cura o riposo <input type="checkbox"/> Attività industriale <input type="checkbox"/> Attività commerciale	<input type="checkbox"/> Pertinenza agricola (stalla, depositi) <input type="checkbox"/> Servizi per lo sport e il tempo libero <input type="checkbox"/> Struttura militare <input type="checkbox"/> Ricettivo <input checked="" type="checkbox"/> Altro: Tettoia	



Codice ricettore: 244	Comune: Orbetello	N°piani fuori terra: 1
<input type="checkbox"/> Residenza <input type="checkbox"/> Scuola/Istruzione <input type="checkbox"/> Ospedale, casa di cura o riposo <input type="checkbox"/> Attività industriale <input type="checkbox"/> Attività commerciale	<input type="checkbox"/> Pertinenza agricola (stalla, depositi) <input type="checkbox"/> Servizi per lo sport e il tempo libero <input type="checkbox"/> Struttura militare <input type="checkbox"/> Ricettivo <input checked="" type="checkbox"/> Altro: Magazzino	

SCHEDA DI CENSIMENTO DEGLI EDIFICI
 AUTOSTRADA A12 – LOTTO 5B



Codice ricettore: 245	Comune: Orbetello	N°piani fuori terra: 2
<input type="checkbox"/> Residenza <input type="checkbox"/> Scuola/Istruzione <input type="checkbox"/> Ospedale, casa di cura o riposo <input type="checkbox"/> Attività industriale <input type="checkbox"/> Attività commerciale	<input checked="" type="checkbox"/> Pertinenza agricola (stalla, depositi) <input type="checkbox"/> Servizi per lo sport e il tempo libero <input type="checkbox"/> Struttura militare <input type="checkbox"/> Ricettivo <input type="checkbox"/> Altro:	



Codice ricettore: 246	Comune: Orbetello	N°piani fuori terra: 2
<input checked="" type="checkbox"/> Residenza <input type="checkbox"/> Scuola/Istruzione <input type="checkbox"/> Ospedale, casa di cura o riposo <input type="checkbox"/> Attività industriale <input type="checkbox"/> Attività commerciale	<input type="checkbox"/> Pertinenza agricola (stalla, depositi) <input type="checkbox"/> Servizi per lo sport e il tempo libero <input type="checkbox"/> Struttura militare <input type="checkbox"/> Ricettivo <input type="checkbox"/> Altro:	

SCHEDA DI CENSIMENTO DEGLI EDIFICI
 AUTOSTRADA A12 – LOTTO 5B



Codice ricettore: 247	Comune: Orbetello	N°piani fuori terra: 1
<input checked="" type="checkbox"/> Residenza <input type="checkbox"/> Scuola/Istruzione <input type="checkbox"/> Ospedale, casa di cura o riposo <input type="checkbox"/> Attività industriale <input type="checkbox"/> Attività commerciale		<input type="checkbox"/> Pertinenza agricola (stalla, depositi) <input type="checkbox"/> Servizi per lo sport e il tempo libero <input type="checkbox"/> Struttura militare <input type="checkbox"/> Ricettivo <input type="checkbox"/> Altro:



Codice ricettore: 248	Comune: Orbetello	N°piani fuori terra: 3
<input type="checkbox"/> Residenza <input type="checkbox"/> Scuola/Istruzione <input type="checkbox"/> Ospedale, casa di cura o riposo <input type="checkbox"/> Attività industriale <input type="checkbox"/> Attività commerciale		<input type="checkbox"/> Pertinenza agricola (stalla, depositi) <input type="checkbox"/> Servizi per lo sport e il tempo libero <input type="checkbox"/> Struttura militare <input type="checkbox"/> Ricettivo <input checked="" type="checkbox"/> Altro: Uffici

SCHEDA DI CENSIMENTO DEGLI EDIFICI
 AUTOSTRADA A12 – LOTTO 5B



Codice ricettore: 249	Comune: Orbetello	N°piani fuori terra: 2
<input type="checkbox"/> Residenza <input type="checkbox"/> Scuola/Istruzione <input type="checkbox"/> Ospedale, casa di cura o riposo <input type="checkbox"/> Attività industriale <input type="checkbox"/> Attività commerciale	<input type="checkbox"/> Pertinenza agricola (stalla, depositi) <input type="checkbox"/> Servizi per lo sport e il tempo libero <input type="checkbox"/> Struttura militare <input type="checkbox"/> Ricettivo <input checked="" type="checkbox"/> Altro: Uffici	



Codice ricettore: 250	Comune: Orbetello	N°piani fuori terra: 2
<input type="checkbox"/> Residenza <input type="checkbox"/> Scuola/Istruzione <input type="checkbox"/> Ospedale, casa di cura o riposo <input checked="" type="checkbox"/> Attività industriale <input type="checkbox"/> Attività commerciale	<input type="checkbox"/> Pertinenza agricola (stalla, depositi) <input type="checkbox"/> Servizi per lo sport e il tempo libero <input type="checkbox"/> Struttura militare <input type="checkbox"/> Ricettivo <input type="checkbox"/> Altro:	

SCHEDA DI CENSIMENTO DEGLI EDIFICI
 AUTOSTRADA A12 – LOTTO 5B



Codice ricettore: 251	Comune: Orbetello	N°piani fuori terra: 1
<input type="checkbox"/> Residenza <input type="checkbox"/> Scuola/Istruzione <input type="checkbox"/> Ospedale, casa di cura o riposo <input checked="" type="checkbox"/> Attività industriale <input type="checkbox"/> Attività commerciale	<input type="checkbox"/> Pertinenza agricola (stalla, depositi) <input type="checkbox"/> Servizi per lo sport e il tempo libero <input type="checkbox"/> Struttura militare <input type="checkbox"/> Ricettivo <input type="checkbox"/> Altro:	



Codice ricettore: 252	Comune: Orbetello	N°piani fuori terra: 3
<input type="checkbox"/> Residenza <input type="checkbox"/> Scuola/Istruzione <input type="checkbox"/> Ospedale, casa di cura o riposo <input checked="" type="checkbox"/> Attività industriale <input type="checkbox"/> Attività commerciale	<input type="checkbox"/> Pertinenza agricola (stalla, depositi) <input type="checkbox"/> Servizi per lo sport e il tempo libero <input type="checkbox"/> Struttura militare <input type="checkbox"/> Ricettivo <input type="checkbox"/> Altro:	

SCHEDA DI CENSIMENTO DEGLI EDIFICI
 AUTOSTRADA A12 – LOTTO 5B

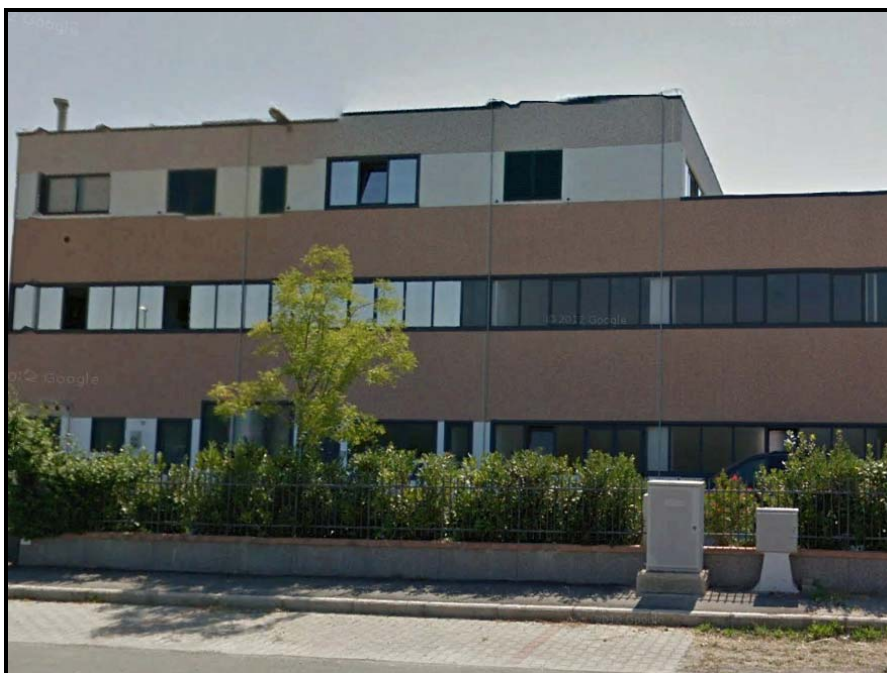

Codice ricettore: 253	Comune: Orbetello	N°piani fuori terra: 3
<input type="checkbox"/> Residenza <input type="checkbox"/> Scuola/Istruzione <input type="checkbox"/> Ospedale, casa di cura o riposo <input type="checkbox"/> Attività industriale <input type="checkbox"/> Attività commerciale	<input type="checkbox"/> Pertinenza agricola (stalla, depositi) <input type="checkbox"/> Servizi per lo sport e il tempo libero <input type="checkbox"/> Struttura militare <input type="checkbox"/> Ricettivo <input checked="" type="checkbox"/> Altro: Uffici	



Codice ricettore: 254	Comune: Orbetello	N°piani fuori terra: 2
<input type="checkbox"/> Residenza <input type="checkbox"/> Scuola/Istruzione <input type="checkbox"/> Ospedale, casa di cura o riposo <input type="checkbox"/> Attività industriale <input type="checkbox"/> Attività commerciale	<input type="checkbox"/> Pertinenza agricola (stalla, depositi) <input type="checkbox"/> Servizi per lo sport e il tempo libero <input type="checkbox"/> Struttura militare <input type="checkbox"/> Ricettivo <input checked="" type="checkbox"/> Altro: Uffici	

SCHEDA DI CENSIMENTO DEGLI EDIFICI
 AUTOSTRADA A12 – LOTTO 5B



Codice ricettore: 255	Comune: Orbetello	N°piani fuori terra: 2
<input checked="" type="checkbox"/> Residenza <input type="checkbox"/> Scuola/Istruzione <input type="checkbox"/> Ospedale, casa di cura o riposo <input type="checkbox"/> Attività industriale <input type="checkbox"/> Attività commerciale		<input type="checkbox"/> Pertinenza agricola (stalla, depositi) <input type="checkbox"/> Servizi per lo sport e il tempo libero <input type="checkbox"/> Struttura militare <input type="checkbox"/> Ricettivo <input type="checkbox"/> Altro:



Codice ricettore: 256	Comune: Orbetello	N°piani fuori terra: 1
<input checked="" type="checkbox"/> Residenza <input type="checkbox"/> Scuola/Istruzione <input type="checkbox"/> Ospedale, casa di cura o riposo <input type="checkbox"/> Attività industriale <input type="checkbox"/> Attività commerciale		<input type="checkbox"/> Pertinenza agricola (stalla, depositi) <input type="checkbox"/> Servizi per lo sport e il tempo libero <input type="checkbox"/> Struttura militare <input type="checkbox"/> Ricettivo <input type="checkbox"/> Altro:

SCHEDA DI CENSIMENTO DEGLI EDIFICI
 AUTOSTRADA A12 – LOTTO 5B



Codice ricettore: 257	Comune: Orbetello	N°piani fuori terra: 2
<input checked="" type="checkbox"/> Residenza <input type="checkbox"/> Scuola/Istruzione <input type="checkbox"/> Ospedale, casa di cura o riposo <input type="checkbox"/> Attività industriale <input type="checkbox"/> Attività commerciale	<input type="checkbox"/> Pertinenza agricola (stalla, depositi) <input type="checkbox"/> Servizi per lo sport e il tempo libero <input type="checkbox"/> Struttura militare <input type="checkbox"/> Ricettivo <input type="checkbox"/> Altro:	



Codice ricettore: 258	Comune: Orbetello	N°piani fuori terra: 1
<input type="checkbox"/> Residenza <input type="checkbox"/> Scuola/Istruzione <input type="checkbox"/> Ospedale, casa di cura o riposo <input type="checkbox"/> Attività industriale <input type="checkbox"/> Attività commerciale	<input type="checkbox"/> Pertinenza agricola (stalla, depositi) <input type="checkbox"/> Servizi per lo sport e il tempo libero <input type="checkbox"/> Struttura militare <input type="checkbox"/> Ricettivo <input checked="" type="checkbox"/> Altro: Autorimessa	

SCHEDA DI CENSIMENTO DEGLI EDIFICI
 AUTOSTRADA A12 – LOTTO 5B



Codice ricettore: 259	Comune: Orbetello	N°piani fuori terra: 2
<input type="checkbox"/> Residenza <input type="checkbox"/> Scuola/Istruzione <input type="checkbox"/> Ospedale, casa di cura o riposo <input type="checkbox"/> Attività industriale <input checked="" type="checkbox"/> Attività commerciale	<input type="checkbox"/> Pertinenza agricola (stalla, depositi) <input type="checkbox"/> Servizi per lo sport e il tempo libero <input type="checkbox"/> Struttura militare <input type="checkbox"/> Ricettivo <input type="checkbox"/> Altro:	



Codice ricettore: 260	Comune: Orbetello	N°piani fuori terra: 1
<input type="checkbox"/> Residenza <input type="checkbox"/> Scuola/Istruzione <input type="checkbox"/> Ospedale, casa di cura o riposo <input type="checkbox"/> Attività industriale <input type="checkbox"/> Attività commerciale	<input type="checkbox"/> Pertinenza agricola (stalla, depositi) <input type="checkbox"/> Servizi per lo sport e il tempo libero <input type="checkbox"/> Struttura militare <input type="checkbox"/> Ricettivo <input checked="" type="checkbox"/> Altro: Tettoia	

SCHEDA DI CENSIMENTO DEGLI EDIFICI
 AUTOSTRADA A12 – LOTTO 5B



Codice ricettore: 261	Comune: Orbetello	N°piani fuori terra: 2
<input checked="" type="checkbox"/> Residenza <input type="checkbox"/> Scuola/Istruzione <input type="checkbox"/> Ospedale, casa di cura o riposo <input type="checkbox"/> Attività industriale <input type="checkbox"/> Attività commerciale	<input type="checkbox"/> Pertinenza agricola (stalla, depositi) <input type="checkbox"/> Servizi per lo sport e il tempo libero <input type="checkbox"/> Struttura militare <input type="checkbox"/> Ricettivo <input type="checkbox"/> Altro:	



Codice ricettore: 262	Comune: Orbetello	N°piani fuori terra: 1
<input type="checkbox"/> Residenza <input type="checkbox"/> Scuola/Istruzione <input type="checkbox"/> Ospedale, casa di cura o riposo <input type="checkbox"/> Attività industriale <input checked="" type="checkbox"/> Attività commerciale	<input type="checkbox"/> Pertinenza agricola (stalla, depositi) <input type="checkbox"/> Servizi per lo sport e il tempo libero <input type="checkbox"/> Struttura militare <input type="checkbox"/> Ricettivo <input type="checkbox"/> Altro:	

SCHEDA DI CENSIMENTO DEGLI EDIFICI
 AUTOSTRADA A12 – LOTTO 5B



Codice ricettore: 263	Comune: Orbetello	N°piani fuori terra: 1
<input type="checkbox"/> Residenza <input type="checkbox"/> Scuola/Istruzione <input type="checkbox"/> Ospedale, casa di cura o riposo <input type="checkbox"/> Attività industriale <input type="checkbox"/> Attività commerciale	<input type="checkbox"/> Pertinenza agricola (stalla, depositi) <input type="checkbox"/> Servizi per lo sport e il tempo libero <input type="checkbox"/> Struttura militare <input type="checkbox"/> Ricettivo <input checked="" type="checkbox"/> Altro:Magazzino	



Codice ricettore: 264	Comune: Orbetello	N°piani fuori terra: 2
<input checked="" type="checkbox"/> Residenza <input type="checkbox"/> Scuola/Istruzione <input type="checkbox"/> Ospedale, casa di cura o riposo <input type="checkbox"/> Attività industriale <input type="checkbox"/> Attività commerciale	<input type="checkbox"/> Pertinenza agricola (stalla, depositi) <input type="checkbox"/> Servizi per lo sport e il tempo libero <input type="checkbox"/> Struttura militare <input type="checkbox"/> Ricettivo <input type="checkbox"/> Altro:	

SCHEDA DI CENSIMENTO DEGLI EDIFICI
 AUTOSTRADA A12 – LOTTO 5B



Codice ricettore: 265	Comune: Orbetello	N°piani fuori terra: 1
<input type="checkbox"/> Residenza <input type="checkbox"/> Scuola/Istruzione <input type="checkbox"/> Ospedale, casa di cura o riposo <input type="checkbox"/> Attività industriale <input checked="" type="checkbox"/> Attività commerciale	<input type="checkbox"/> Pertinenza agricola (stalla, depositi) <input type="checkbox"/> Servizi per lo sport e il tempo libero <input type="checkbox"/> Struttura militare <input type="checkbox"/> Ricettivo <input type="checkbox"/> Altro:	



Codice ricettore: 266	Comune: Orbetello	N°piani fuori terra: 1
<input type="checkbox"/> Residenza <input type="checkbox"/> Scuola/Istruzione <input type="checkbox"/> Ospedale, casa di cura o riposo <input type="checkbox"/> Attività industriale <input type="checkbox"/> Attività commerciale	<input type="checkbox"/> Pertinenza agricola (stalla, depositi) <input type="checkbox"/> Servizi per lo sport e il tempo libero <input type="checkbox"/> Struttura militare <input type="checkbox"/> Ricettivo <input checked="" type="checkbox"/> Altro:Magazzino	

SCHEDA DI CENSIMENTO DEGLI EDIFICI
 AUTOSTRADA A12 – LOTTO 5B



Codice ricettore: 267	Comune: Orbetello	N°piani fuori terra: 1
<input type="checkbox"/> Residenza <input type="checkbox"/> Scuola/Istruzione <input type="checkbox"/> Ospedale, casa di cura o riposo <input type="checkbox"/> Attività industriale <input checked="" type="checkbox"/> Attività commerciale	<input type="checkbox"/> Pertinenza agricola (stalla, depositi) <input type="checkbox"/> Servizi per lo sport e il tempo libero <input type="checkbox"/> Struttura militare <input type="checkbox"/> Ricettivo <input type="checkbox"/> Altro:	



Codice ricettore: 268	Comune: Orbetello	N°piani fuori terra: 1
<input type="checkbox"/> Residenza <input type="checkbox"/> Scuola/Istruzione <input type="checkbox"/> Ospedale, casa di cura o riposo <input type="checkbox"/> Attività industriale <input type="checkbox"/> Attività commerciale	<input type="checkbox"/> Pertinenza agricola (stalla, depositi) <input type="checkbox"/> Servizi per lo sport e il tempo libero <input type="checkbox"/> Struttura militare <input type="checkbox"/> Ricettivo <input checked="" type="checkbox"/> Altro: Rudere	

SCHEDA DI CENSIMENTO DEGLI EDIFICI
 AUTOSTRADA A12 – LOTTO 5B



Codice ricettore: 269	Comune: Orbetello	N°piani fuori terra: 2
<input checked="" type="checkbox"/> Residenza <input type="checkbox"/> Scuola/Istruzione <input type="checkbox"/> Ospedale, casa di cura o riposo <input type="checkbox"/> Attività industriale <input type="checkbox"/> Attività commerciale	<input type="checkbox"/> Pertinenza agricola (stalla, depositi) <input type="checkbox"/> Servizi per lo sport e il tempo libero <input type="checkbox"/> Struttura militare <input type="checkbox"/> Ricettivo <input type="checkbox"/> Altro:	



Codice ricettore: 270	Comune: Orbetello	N°piani fuori terra: 2
<input type="checkbox"/> Residenza <input type="checkbox"/> Scuola/Istruzione <input type="checkbox"/> Ospedale, casa di cura o riposo <input type="checkbox"/> Attività industriale <input checked="" type="checkbox"/> Attività commerciale	<input type="checkbox"/> Pertinenza agricola (stalla, depositi) <input type="checkbox"/> Servizi per lo sport e il tempo libero <input type="checkbox"/> Struttura militare <input type="checkbox"/> Ricettivo <input type="checkbox"/> Altro:	

SCHEDA DI CENSIMENTO DEGLI EDIFICI
 AUTOSTRADA A12 – LOTTO 5B



Codice ricettore: 271	Comune: Orbetello	N°piani fuori terra: 2
<input type="checkbox"/> Residenza <input type="checkbox"/> Scuola/Istruzione <input type="checkbox"/> Ospedale, casa di cura o riposo <input type="checkbox"/> Attività industriale <input checked="" type="checkbox"/> Attività commerciale	<input type="checkbox"/> Pertinenza agricola (stalla, depositi) <input type="checkbox"/> Servizi per lo sport e il tempo libero <input type="checkbox"/> Struttura militare <input type="checkbox"/> Ricettivo <input type="checkbox"/> Altro:	



Codice ricettore: 272	Comune: Orbetello	N°piani fuori terra: 2
<input type="checkbox"/> Residenza <input checked="" type="checkbox"/> Scuola/Istruzione <input type="checkbox"/> Ospedale, casa di cura o riposo <input type="checkbox"/> Attività industriale <input type="checkbox"/> Attività commerciale	<input type="checkbox"/> Pertinenza agricola (stalla, depositi) <input type="checkbox"/> Servizi per lo sport e il tempo libero <input type="checkbox"/> Struttura militare <input type="checkbox"/> Ricettivo <input type="checkbox"/> Altro:	

SCHEDA DI CENSIMENTO DEGLI EDIFICI
 AUTOSTRADA A12 – LOTTO 5B



Codice ricettore: 273	Comune: Orbetello	N°piani fuori terra: 1
<input type="checkbox"/> Residenza <input type="checkbox"/> Scuola/Istruzione <input type="checkbox"/> Ospedale, casa di cura o riposo <input type="checkbox"/> Attività industriale <input type="checkbox"/> Attività commerciale	<input type="checkbox"/> Pertinenza agricola (stalla, depositi) <input type="checkbox"/> Servizi per lo sport e il tempo libero <input type="checkbox"/> Struttura militare <input type="checkbox"/> Ricettivo <input checked="" type="checkbox"/> Altro: Autorimessa	



Codice ricettore: 274	Comune: Orbetello	N°piani fuori terra: 1
<input type="checkbox"/> Residenza <input type="checkbox"/> Scuola/Istruzione <input type="checkbox"/> Ospedale, casa di cura o riposo <input type="checkbox"/> Attività industriale <input type="checkbox"/> Attività commerciale	<input type="checkbox"/> Pertinenza agricola (stalla, depositi) <input type="checkbox"/> Servizi per lo sport e il tempo libero <input type="checkbox"/> Struttura militare <input type="checkbox"/> Ricettivo <input checked="" type="checkbox"/> Altro: Tettoia	

SCHEDA DI CENSIMENTO DEGLI EDIFICI
AUTOSTRADA A12 – LOTTO 5B

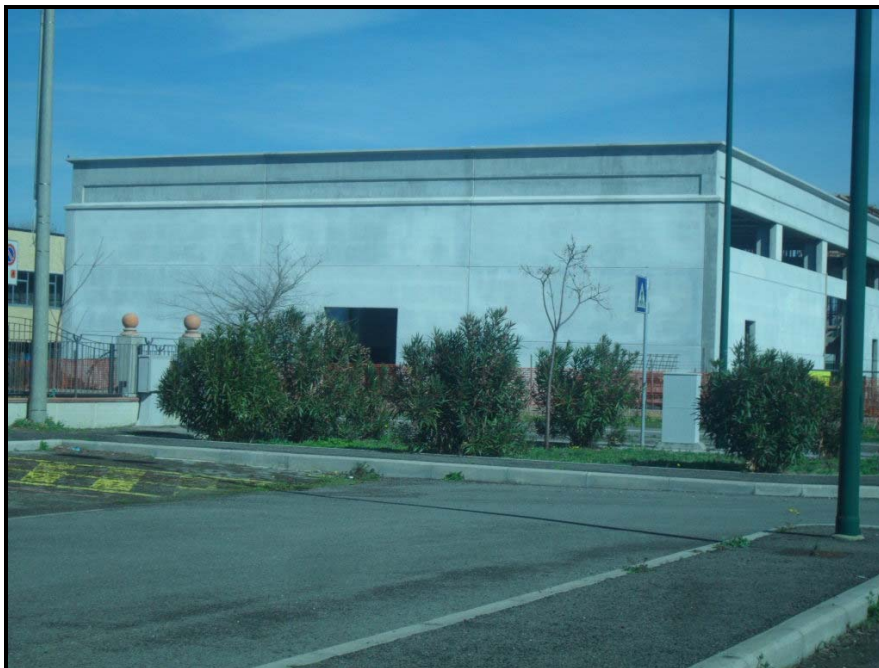

Codice ricettore: 275	Comune: Orbetello	N°piani fuori terra: 2
<input type="checkbox"/> Residenza <input type="checkbox"/> Scuola/Istruzione <input type="checkbox"/> Ospedale, casa di cura o riposo <input type="checkbox"/> Attività industriale <input type="checkbox"/> Attività commerciale	<input type="checkbox"/> Pertinenza agricola (stalla, depositi) <input type="checkbox"/> Servizi per lo sport e il tempo libero <input type="checkbox"/> Struttura militare <input type="checkbox"/> Ricettivo <input checked="" type="checkbox"/> Altro: Edificio in costruzione	



Codice ricettore: 276	Comune: Orbetello	N°piani fuori terra: 2
<input type="checkbox"/> Residenza <input type="checkbox"/> Scuola/Istruzione <input type="checkbox"/> Ospedale, casa di cura o riposo <input type="checkbox"/> Attività industriale <input checked="" type="checkbox"/> Attività commerciale	<input type="checkbox"/> Pertinenza agricola (stalla, depositi) <input type="checkbox"/> Servizi per lo sport e il tempo libero <input type="checkbox"/> Struttura militare <input type="checkbox"/> Ricettivo <input type="checkbox"/> Altro:	

SCHEDA DI CENSIMENTO DEGLI EDIFICI
 AUTOSTRADA A12 – LOTTO 5B



Codice ricettore: 277	Comune: Orbetello	N°piani fuori terra: 3
<input type="checkbox"/> Residenza <input type="checkbox"/> Scuola/Istruzione <input type="checkbox"/> Ospedale, casa di cura o riposo <input type="checkbox"/> Attività industriale <input checked="" type="checkbox"/> Attività commerciale	<input type="checkbox"/> Pertinenza agricola (stalla, depositi) <input type="checkbox"/> Servizi per lo sport e il tempo libero <input type="checkbox"/> Struttura militare <input type="checkbox"/> Ricettivo <input type="checkbox"/> Altro:	



Codice ricettore: 278	Comune: Orbetello	N°piani fuori terra: 2
<input checked="" type="checkbox"/> Residenza <input type="checkbox"/> Scuola/Istruzione <input type="checkbox"/> Ospedale, casa di cura o riposo <input type="checkbox"/> Attività industriale <input type="checkbox"/> Attività commerciale	<input type="checkbox"/> Pertinenza agricola (stalla, depositi) <input type="checkbox"/> Servizi per lo sport e il tempo libero <input type="checkbox"/> Struttura militare <input type="checkbox"/> Ricettivo <input type="checkbox"/> Altro:	

SCHEDA DI CENSIMENTO DEGLI EDIFICI
 AUTOSTRADA A12 – LOTTO 5B



Codice ricettore: 279	Comune: Orbetello	N°piani fuori terra: 2
<input type="checkbox"/> Residenza <input type="checkbox"/> Scuola/Istruzione <input type="checkbox"/> Ospedale, casa di cura o riposo <input type="checkbox"/> Attività industriale <input checked="" type="checkbox"/> Attività commerciale	<input type="checkbox"/> Pertinenza agricola (stalla, depositi) <input type="checkbox"/> Servizi per lo sport e il tempo libero <input type="checkbox"/> Struttura militare <input type="checkbox"/> Ricettivo <input type="checkbox"/> Altro:	



Codice ricettore: 280	Comune: Orbetello	N°piani fuori terra: 2
<input type="checkbox"/> Residenza <input type="checkbox"/> Scuola/Istruzione <input type="checkbox"/> Ospedale, casa di cura o riposo <input type="checkbox"/> Attività industriale <input checked="" type="checkbox"/> Attività commerciale	<input type="checkbox"/> Pertinenza agricola (stalla, depositi) <input type="checkbox"/> Servizi per lo sport e il tempo libero <input type="checkbox"/> Struttura militare <input type="checkbox"/> Ricettivo <input type="checkbox"/> Altro:	

SCHEDA DI CENSIMENTO DEGLI EDIFICI
 AUTOSTRADA A12 – LOTTO 5B



Codice ricettore: 281	Comune: Orbetello	N°piani fuori terra: 3
<input type="checkbox"/> Residenza <input type="checkbox"/> Scuola/Istruzione <input type="checkbox"/> Ospedale, casa di cura o riposo <input type="checkbox"/> Attività industriale <input checked="" type="checkbox"/> Attività commerciale	<input type="checkbox"/> Pertinenza agricola (stalla, depositi) <input type="checkbox"/> Servizi per lo sport e il tempo libero <input type="checkbox"/> Struttura militare <input type="checkbox"/> Ricettivo <input type="checkbox"/> Altro:	

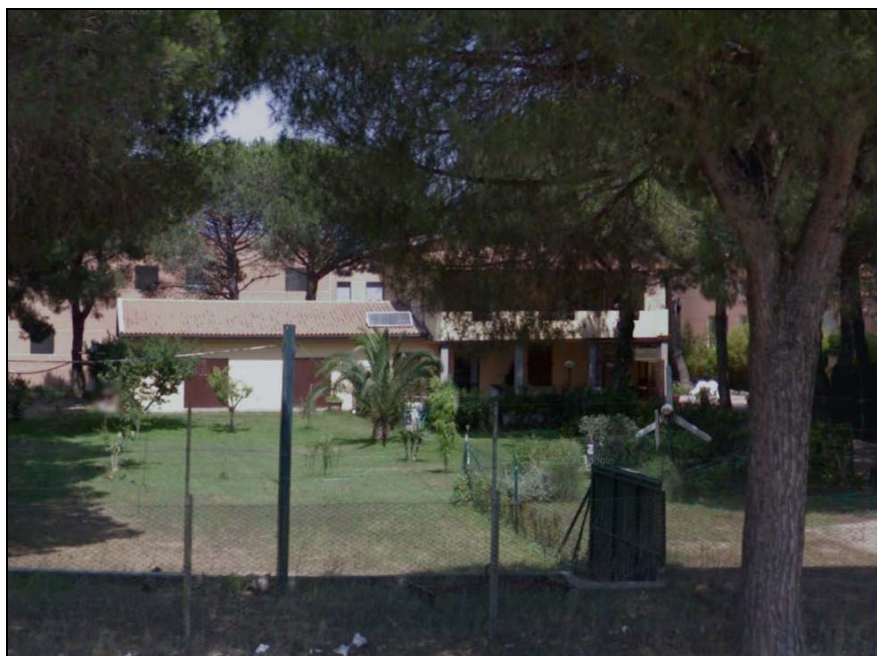

Codice ricettore: 282	Comune: Orbetello	N°piani fuori terra: 2
<input checked="" type="checkbox"/> Residenza <input type="checkbox"/> Scuola/Istruzione <input type="checkbox"/> Ospedale, casa di cura o riposo <input type="checkbox"/> Attività industriale <input type="checkbox"/> Attività commerciale	<input type="checkbox"/> Pertinenza agricola (stalla, depositi) <input type="checkbox"/> Servizi per lo sport e il tempo libero <input type="checkbox"/> Struttura militare <input type="checkbox"/> Ricettivo <input type="checkbox"/> Altro:	

SCHEDA DI CENSIMENTO DEGLI EDIFICI
 AUTOSTRADA A12 – LOTTO 5B



Codice ricettore: 283	Comune: Orbetello	N°piani fuori terra: 2
<input type="checkbox"/> Residenza <input type="checkbox"/> Scuola/Istruzione <input type="checkbox"/> Ospedale, casa di cura o riposo <input type="checkbox"/> Attività industriale <input checked="" type="checkbox"/> Attività commerciale	<input type="checkbox"/> Pertinenza agricola (stalla, depositi) <input type="checkbox"/> Servizi per lo sport e il tempo libero <input type="checkbox"/> Struttura militare <input type="checkbox"/> Ricettivo <input type="checkbox"/> Altro:	



Codice ricettore: 284	Comune: Orbetello	N°piani fuori terra: 2
<input type="checkbox"/> Residenza <input type="checkbox"/> Scuola/Istruzione <input type="checkbox"/> Ospedale, casa di cura o riposo <input type="checkbox"/> Attività industriale <input type="checkbox"/> Attività commerciale	<input type="checkbox"/> Pertinenza agricola (stalla, depositi) <input type="checkbox"/> Servizi per lo sport e il tempo libero <input type="checkbox"/> Struttura militare <input checked="" type="checkbox"/> Ricettivo <input type="checkbox"/> Altro:	

SCHEDA DI CENSIMENTO DEGLI EDIFICI
AUTOSTRADA A12 – LOTTO 5B



Codice ricettore: 285	Comune: Orbetello	N°piani fuori terra: 2
<input type="checkbox"/> Residenza <input type="checkbox"/> Scuola/Istruzione <input type="checkbox"/> Ospedale, casa di cura o riposo <input type="checkbox"/> Attività industriale <input checked="" type="checkbox"/> Attività commerciale	<input type="checkbox"/> Pertinenza agricola (stalla, depositi) <input type="checkbox"/> Servizi per lo sport e il tempo libero <input type="checkbox"/> Struttura militare <input type="checkbox"/> Ricettivo <input type="checkbox"/> Altro:	



Codice ricettore: 286	Comune: Orbetello	N°piani fuori terra: 1
<input type="checkbox"/> Residenza <input type="checkbox"/> Scuola/Istruzione <input type="checkbox"/> Ospedale, casa di cura o riposo <input type="checkbox"/> Attività industriale <input type="checkbox"/> Attività commerciale	<input type="checkbox"/> Pertinenza agricola (stalla, depositi) <input type="checkbox"/> Servizi per lo sport e il tempo libero <input type="checkbox"/> Struttura militare <input type="checkbox"/> Ricettivo <input checked="" type="checkbox"/> Altro: Baracca	

SCHEDA DI CENSIMENTO DEGLI EDIFICI
 AUTOSTRADA A12 – LOTTO 5B



Codice ricettore: 287	Comune: Orbetello	N°piani fuori terra: 2
<input checked="" type="checkbox"/> Residenza <input type="checkbox"/> Scuola/Istruzione <input type="checkbox"/> Ospedale, casa di cura o riposo <input type="checkbox"/> Attività industriale <input type="checkbox"/> Attività commerciale	<input type="checkbox"/> Pertinenza agricola (stalla, depositi) <input type="checkbox"/> Servizi per lo sport e il tempo libero <input type="checkbox"/> Struttura militare <input type="checkbox"/> Ricettivo <input type="checkbox"/> Altro:	



Codice ricettore: 288	Comune: Orbetello	N°piani fuori terra: 1
<input checked="" type="checkbox"/> Residenza <input type="checkbox"/> Scuola/Istruzione <input type="checkbox"/> Ospedale, casa di cura o riposo <input type="checkbox"/> Attività industriale <input type="checkbox"/> Attività commerciale	<input type="checkbox"/> Pertinenza agricola (stalla, depositi) <input type="checkbox"/> Servizi per lo sport e il tempo libero <input type="checkbox"/> Struttura militare <input type="checkbox"/> Ricettivo <input type="checkbox"/> Altro:	

SCHEDA DI CENSIMENTO DEGLI EDIFICI
 AUTOSTRADA A12 – LOTTO 5B



Codice ricettore: 289	Comune: Orbetello	N°piani fuori terra: 2
<input checked="" type="checkbox"/> Residenza <input type="checkbox"/> Scuola/Istruzione <input type="checkbox"/> Ospedale, casa di cura o riposo <input type="checkbox"/> Attività industriale <input type="checkbox"/> Attività commerciale	<input type="checkbox"/> Pertinenza agricola (stalla, depositi) <input type="checkbox"/> Servizi per lo sport e il tempo libero <input type="checkbox"/> Struttura militare <input type="checkbox"/> Ricettivo <input type="checkbox"/> Altro:	



Codice ricettore: 290	Comune: Orbetello	N°piani fuori terra: 2
<input type="checkbox"/> Residenza <input type="checkbox"/> Scuola/Istruzione <input type="checkbox"/> Ospedale, casa di cura o riposo <input type="checkbox"/> Attività industriale <input checked="" type="checkbox"/> Attività commerciale	<input type="checkbox"/> Pertinenza agricola (stalla, depositi) <input type="checkbox"/> Servizi per lo sport e il tempo libero <input type="checkbox"/> Struttura militare <input type="checkbox"/> Ricettivo <input type="checkbox"/> Altro:	

SCHEDA DI CENSIMENTO DEGLI EDIFICI
AUTOSTRADA A12 – LOTTO 5B



Codice ricettore: 291	Comune: Orbetello	N°piani fuori terra: 2
<input type="checkbox"/> Residenza <input type="checkbox"/> Scuola/Istruzione <input type="checkbox"/> Ospedale, casa di cura o riposo <input type="checkbox"/> Attività industriale <input checked="" type="checkbox"/> Attività commerciale		<input type="checkbox"/> Pertinenza agricola (stalla, depositi) <input type="checkbox"/> Servizi per lo sport e il tempo libero <input type="checkbox"/> Struttura militare <input type="checkbox"/> Ricettivo <input type="checkbox"/> Altro:



Codice ricettore: 292	Comune: Orbetello	N°piani fuori terra: 2
<input type="checkbox"/> Residenza <input type="checkbox"/> Scuola/Istruzione <input type="checkbox"/> Ospedale, casa di cura o riposo <input type="checkbox"/> Attività industriale <input checked="" type="checkbox"/> Attività commerciale		<input type="checkbox"/> Pertinenza agricola (stalla, depositi) <input type="checkbox"/> Servizi per lo sport e il tempo libero <input type="checkbox"/> Struttura militare <input type="checkbox"/> Ricettivo <input type="checkbox"/> Altro:

SCHEDA DI CENSIMENTO DEGLI EDIFICI
 AUTOSTRADA A12 – LOTTO 5B

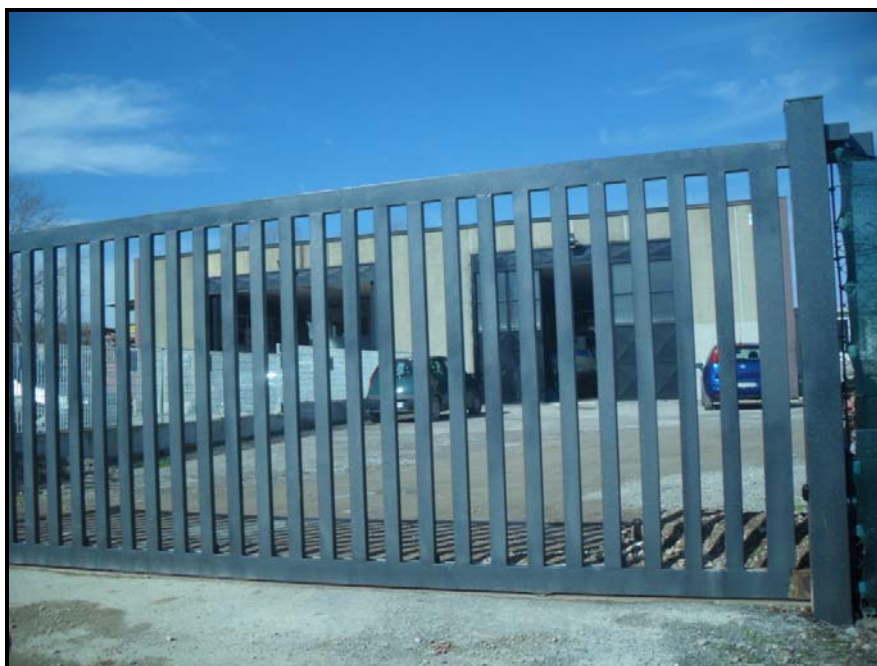

Codice ricettore: 293	Comune: Orbetello	N°piani fuori terra: 1
<input type="checkbox"/> Residenza <input type="checkbox"/> Scuola/Istruzione <input type="checkbox"/> Ospedale, casa di cura o riposo <input type="checkbox"/> Attività industriale <input checked="" type="checkbox"/> Attività commerciale	<input type="checkbox"/> Pertinenza agricola (stalla, depositi) <input type="checkbox"/> Servizi per lo sport e il tempo libero <input type="checkbox"/> Struttura militare <input type="checkbox"/> Ricettivo <input type="checkbox"/> Altro:	



Codice ricettore: 294	Comune: Orbetello	N°piani fuori terra: 1
<input type="checkbox"/> Residenza <input type="checkbox"/> Scuola/Istruzione <input type="checkbox"/> Ospedale, casa di cura o riposo <input type="checkbox"/> Attività industriale <input checked="" type="checkbox"/> Attività commerciale (Falegname)	<input type="checkbox"/> Pertinenza agricola (stalla, depositi) <input type="checkbox"/> Servizi per lo sport e il tempo libero <input type="checkbox"/> Struttura militare <input type="checkbox"/> Ricettivo <input type="checkbox"/> Altro:	

SCHEDA DI CENSIMENTO DEGLI EDIFICI
 AUTOSTRADA A12 – LOTTO 5B



Codice ricettore: 295	Comune: Orbetello	N°piani fuori terra: 2
<input type="checkbox"/> Residenza <input type="checkbox"/> Scuola/Istruzione <input type="checkbox"/> Ospedale, casa di cura o riposo <input type="checkbox"/> Attività industriale <input type="checkbox"/> Attività commerciale	<input type="checkbox"/> Pertinenza agricola (stalla, depositi) <input type="checkbox"/> Servizi per lo sport e il tempo libero <input type="checkbox"/> Struttura militare <input type="checkbox"/> Ricettivo <input checked="" type="checkbox"/> Altro:Tettoia	



Codice ricettore: 296	Comune: Orbetello	N°piani fuori terra: 1
<input type="checkbox"/> Residenza <input type="checkbox"/> Scuola/Istruzione <input type="checkbox"/> Ospedale, casa di cura o riposo <input type="checkbox"/> Attività industriale <input type="checkbox"/> Attività commerciale	<input type="checkbox"/> Pertinenza agricola (stalla, depositi) <input type="checkbox"/> Servizi per lo sport e il tempo libero <input type="checkbox"/> Struttura militare <input type="checkbox"/> Ricettivo <input checked="" type="checkbox"/> Altro:Tettoia	

SCHEDA DI CENSIMENTO DEGLI EDIFICI
 AUTOSTRADA A12 – LOTTO 5B

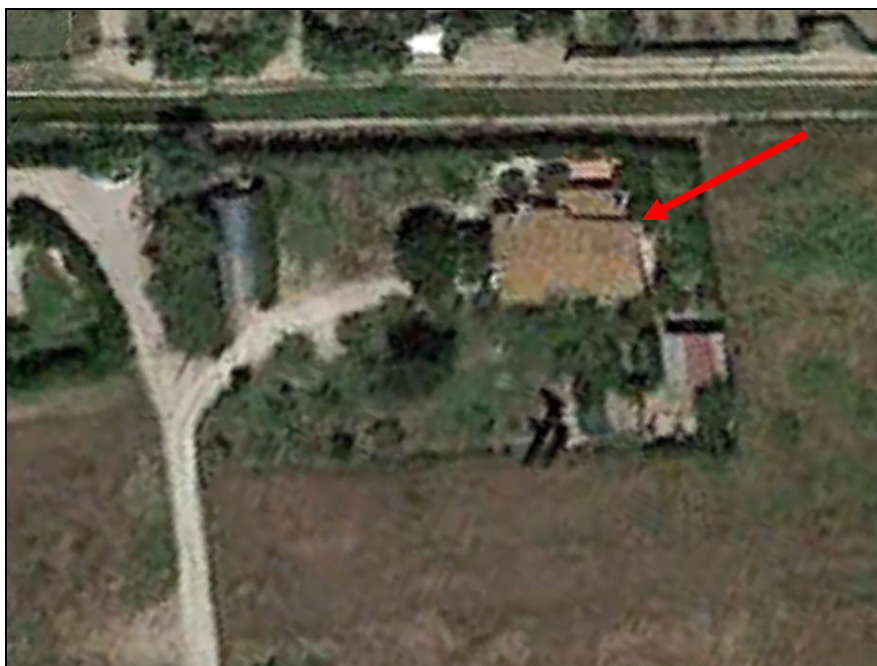

Codice ricettore: 297	Comune: Orbetello	N°piani fuori terra: 1
<input checked="" type="checkbox"/> Residenza <input type="checkbox"/> Scuola/Istruzione <input type="checkbox"/> Ospedale, casa di cura o riposo <input type="checkbox"/> Attività industriale <input type="checkbox"/> Attività commerciale	<input type="checkbox"/> Pertinenza agricola (stalla, depositi) <input type="checkbox"/> Servizi per lo sport e il tempo libero <input type="checkbox"/> Struttura militare <input type="checkbox"/> Ricettivo <input type="checkbox"/> Altro:	

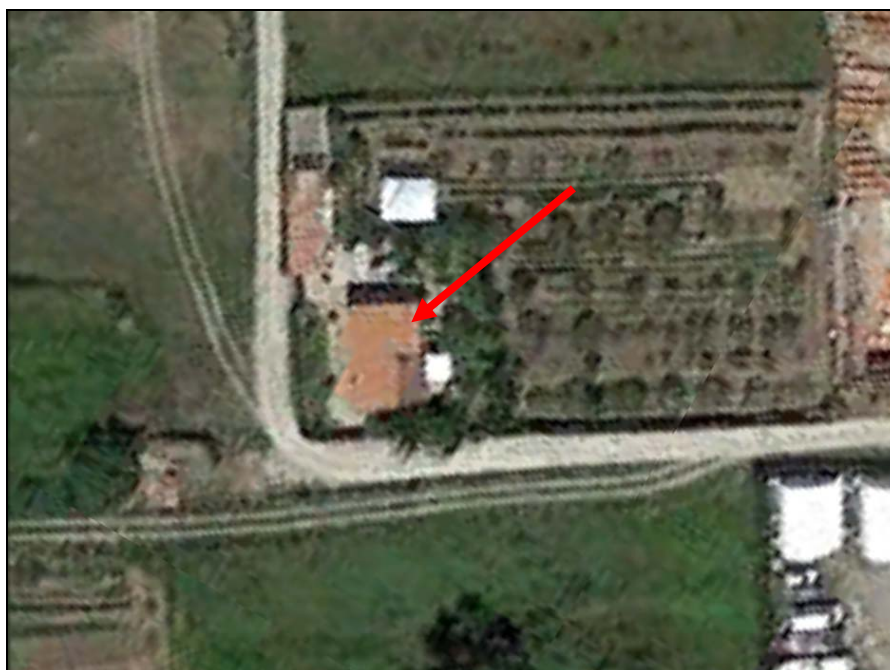

Codice ricettore: 298	Comune: Orbetello	N°piani fuori terra: 1
<input checked="" type="checkbox"/> Residenza <input type="checkbox"/> Scuola/Istruzione <input type="checkbox"/> Ospedale, casa di cura o riposo <input type="checkbox"/> Attività industriale <input type="checkbox"/> Attività commerciale	<input type="checkbox"/> Pertinenza agricola (stalla, depositi) <input type="checkbox"/> Servizi per lo sport e il tempo libero <input type="checkbox"/> Struttura militare <input type="checkbox"/> Ricettivo <input type="checkbox"/> Altro:	

SCHEDA DI CENSIMENTO DEGLI EDIFICI
 AUTOSTRADA A12 – LOTTO 5B



Codice ricettore: 299	Comune: Orbetello	N°piani fuori terra: 1
<input type="checkbox"/> Residenza <input type="checkbox"/> Scuola/Istruzione <input type="checkbox"/> Ospedale, casa di cura o riposo <input type="checkbox"/> Attività industriale <input type="checkbox"/> Attività commerciale	<input type="checkbox"/> Pertinenza agricola (stalla, depositi) <input type="checkbox"/> Servizi per lo sport e il tempo libero <input type="checkbox"/> Struttura militare <input type="checkbox"/> Ricettivo <input checked="" type="checkbox"/> Altro: Magazzino	



Codice ricettore: 300	Comune: Orbetello	N°piani fuori terra: 1
<input type="checkbox"/> Residenza <input type="checkbox"/> Scuola/Istruzione <input type="checkbox"/> Ospedale, casa di cura o riposo <input type="checkbox"/> Attività industriale <input type="checkbox"/> Attività commerciale	<input checked="" type="checkbox"/> Pertinenza agricola (stalla, depositi) <input type="checkbox"/> Servizi per lo sport e il tempo libero <input type="checkbox"/> Struttura militare <input type="checkbox"/> Ricettivo <input type="checkbox"/> Altro:	

SCHEDA DI CENSIMENTO DEGLI EDIFICI
 AUTOSTRADA A12 – LOTTO 5B



Codice ricettore: 301	Comune: Orbetello	N°piani fuori terra: 1
<input type="checkbox"/> Residenza <input type="checkbox"/> Scuola/Istruzione <input type="checkbox"/> Ospedale, casa di cura o riposo <input type="checkbox"/> Attività industriale <input type="checkbox"/> Attività commerciale	<input checked="" type="checkbox"/> Pertinenza agricola (stalla, depositi) <input type="checkbox"/> Servizi per lo sport e il tempo libero <input type="checkbox"/> Struttura militare <input type="checkbox"/> Ricettivo <input type="checkbox"/> Altro:	



Codice ricettore: 302	Comune: Orbetello	N°piani fuori terra: 1
<input type="checkbox"/> Residenza <input type="checkbox"/> Scuola/Istruzione <input type="checkbox"/> Ospedale, casa di cura o riposo <input type="checkbox"/> Attività industriale <input type="checkbox"/> Attività commerciale	<input checked="" type="checkbox"/> Pertinenza agricola (stalla, depositi) <input type="checkbox"/> Servizi per lo sport e il tempo libero <input type="checkbox"/> Struttura militare <input type="checkbox"/> Ricettivo <input type="checkbox"/> Altro:	

SCHEDA DI CENSIMENTO DEGLI EDIFICI
 AUTOSTRADA A12 – LOTTO 5B



Codice ricettore: 303	Comune: Orbetello	N°piani fuori terra: 1
<input type="checkbox"/> Residenza <input type="checkbox"/> Scuola/Istruzione <input type="checkbox"/> Ospedale, casa di cura o riposo <input type="checkbox"/> Attività industriale <input type="checkbox"/> Attività commerciale	<input type="checkbox"/> Pertinenza agricola (stalla, depositi) <input type="checkbox"/> Servizi per lo sport e il tempo libero <input type="checkbox"/> Struttura militare <input type="checkbox"/> Ricettivo <input checked="" type="checkbox"/> Altro: Tettoia	



Codice ricettore: 304	Comune: Orbetello	N°piani fuori terra: 1
<input type="checkbox"/> Residenza <input type="checkbox"/> Scuola/Istruzione <input type="checkbox"/> Ospedale, casa di cura o riposo <input type="checkbox"/> Attività industriale <input type="checkbox"/> Attività commerciale	<input checked="" type="checkbox"/> Pertinenza agricola (stalla, depositi) <input type="checkbox"/> Servizi per lo sport e il tempo libero <input type="checkbox"/> Struttura militare <input type="checkbox"/> Ricettivo <input type="checkbox"/> Altro:	

SCHEDA DI CENSIMENTO DEGLI EDIFICI
 AUTOSTRADA A12 – LOTTO 5B



Codice ricettore: 305	Comune: Orbetello	N°piani fuori terra: 1
<input type="checkbox"/> Residenza <input type="checkbox"/> Scuola/Istruzione <input type="checkbox"/> Ospedale, casa di cura o riposo <input type="checkbox"/> Attività industriale <input type="checkbox"/> Attività commerciale		<input checked="" type="checkbox"/> Pertinenza agricola (stalla, depositi) <input type="checkbox"/> Servizi per lo sport e il tempo libero <input type="checkbox"/> Struttura militare <input type="checkbox"/> Ricettivo <input type="checkbox"/> Altro:



Codice ricettore: 306	Comune: Orbetello	N°piani fuori terra: 1
<input type="checkbox"/> Residenza <input type="checkbox"/> Scuola/Istruzione <input type="checkbox"/> Ospedale, casa di cura o riposo <input type="checkbox"/> Attività industriale <input type="checkbox"/> Attività commerciale		<input checked="" type="checkbox"/> Pertinenza agricola (stalla, depositi) <input type="checkbox"/> Servizi per lo sport e il tempo libero <input type="checkbox"/> Struttura militare <input type="checkbox"/> Ricettivo <input type="checkbox"/> Altro:

SCHEDA DI CENSIMENTO DEGLI EDIFICI
 AUTOSTRADA A12 – LOTTO 5B

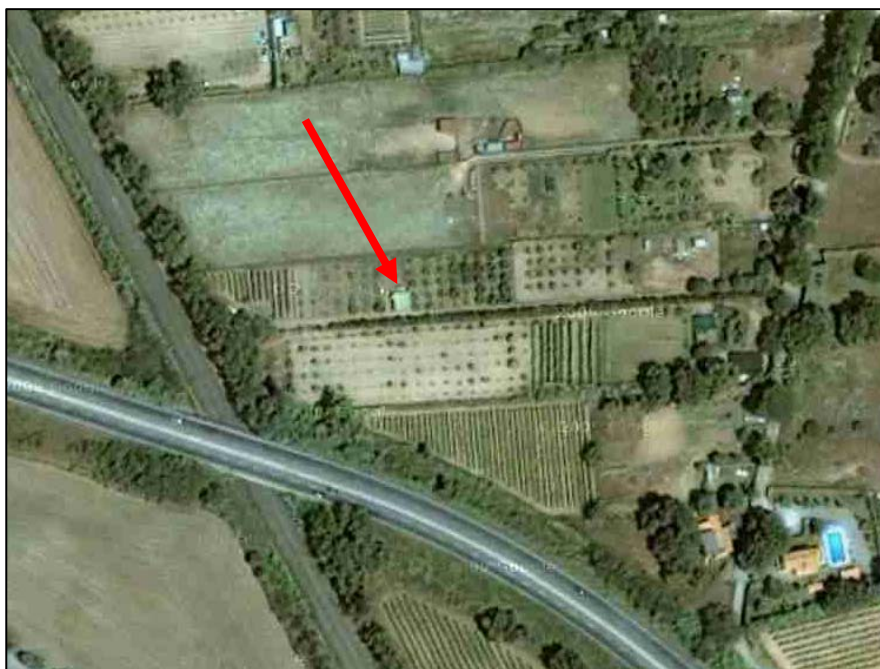

Codice ricettore: 307	Comune: Orbetello	N°piani fuori terra: 1
<input type="checkbox"/> Residenza <input type="checkbox"/> Scuola/Istruzione <input type="checkbox"/> Ospedale, casa di cura o riposo <input type="checkbox"/> Attività industriale <input type="checkbox"/> Attività commerciale	<input checked="" type="checkbox"/> Pertinenza agricola (stalla, depositi) <input type="checkbox"/> Servizi per lo sport e il tempo libero <input type="checkbox"/> Struttura militare <input type="checkbox"/> Ricettivo <input type="checkbox"/> Altro:	



Codice ricettore: 308	Comune: Orbetello	N°piani fuori terra: 1
<input type="checkbox"/> Residenza <input type="checkbox"/> Scuola/Istruzione <input type="checkbox"/> Ospedale, casa di cura o riposo <input type="checkbox"/> Attività industriale <input type="checkbox"/> Attività commerciale	<input type="checkbox"/> Pertinenza agricola (stalla, depositi) <input type="checkbox"/> Servizi per lo sport e il tempo libero <input type="checkbox"/> Struttura militare <input type="checkbox"/> Ricettivo <input checked="" type="checkbox"/> Altro: Tettoia	

SCHEDA DI CENSIMENTO DEGLI EDIFICI
 AUTOSTRADA A12 – LOTTO 5B



Codice ricettore: 309	Comune: Orbetello	N°piani fuori terra: 1
<input type="checkbox"/> Residenza <input type="checkbox"/> Scuola/Istruzione <input type="checkbox"/> Ospedale, casa di cura o riposo <input type="checkbox"/> Attività industriale <input type="checkbox"/> Attività commerciale	<input type="checkbox"/> Pertinenza agricola (stalla, depositi) <input type="checkbox"/> Servizi per lo sport e il tempo libero <input type="checkbox"/> Struttura militare <input type="checkbox"/> Ricettivo <input checked="" type="checkbox"/> Altro:Magazzino	



Codice ricettore: 310	Comune: Orbetello	N°piani fuori terra: 1
<input type="checkbox"/> Residenza <input type="checkbox"/> Scuola/Istruzione <input type="checkbox"/> Ospedale, casa di cura o riposo <input type="checkbox"/> Attività industriale <input type="checkbox"/> Attività commerciale	<input type="checkbox"/> Pertinenza agricola (stalla, depositi) <input type="checkbox"/> Servizi per lo sport e il tempo libero <input type="checkbox"/> Struttura militare <input type="checkbox"/> Ricettivo <input checked="" type="checkbox"/> Altro:Tettoia	

SCHEDA DI CENSIMENTO DEGLI EDIFICI
 AUTOSTRADA A12 – LOTTO 5B



Codice ricettore: 311	Comune: Orbetello	N°piani fuori terra: 2
<input checked="" type="checkbox"/> Residenza <input type="checkbox"/> Scuola/Istruzione <input type="checkbox"/> Ospedale, casa di cura o riposo <input type="checkbox"/> Attività industriale <input type="checkbox"/> Attività commerciale		<input type="checkbox"/> Pertinenza agricola (stalla, depositi) <input type="checkbox"/> Servizi per lo sport e il tempo libero <input type="checkbox"/> Struttura militare <input type="checkbox"/> Ricettivo <input type="checkbox"/> Altro:



Codice ricettore: 312	Comune: Orbetello	N°piani fuori terra: 1
<input type="checkbox"/> Residenza <input type="checkbox"/> Scuola/Istruzione <input type="checkbox"/> Ospedale, casa di cura o riposo <input type="checkbox"/> Attività industriale <input type="checkbox"/> Attività commerciale		<input type="checkbox"/> Pertinenza agricola (stalla, depositi) <input type="checkbox"/> Servizi per lo sport e il tempo libero <input type="checkbox"/> Struttura militare <input type="checkbox"/> Ricettivo <input checked="" type="checkbox"/> Altro:Magazzino

SCHEDA DI CENSIMENTO DEGLI EDIFICI
 AUTOSTRADA A12 – LOTTO 5B



Codice ricettore: 313	Comune: Orbetello	N°piani fuori terra: 1
<input type="checkbox"/> Residenza <input type="checkbox"/> Scuola/Istruzione <input type="checkbox"/> Ospedale, casa di cura o riposo <input type="checkbox"/> Attività industriale <input type="checkbox"/> Attività commerciale	<input type="checkbox"/> Pertinenza agricola (stalla, depositi) <input type="checkbox"/> Servizi per lo sport e il tempo libero <input type="checkbox"/> Struttura militare <input type="checkbox"/> Ricettivo <input checked="" type="checkbox"/> Altro:Tettoia	



Codice ricettore: 314	Comune: Orbetello	N°piani fuori terra: 1
<input type="checkbox"/> Residenza <input type="checkbox"/> Scuola/Istruzione <input type="checkbox"/> Ospedale, casa di cura o riposo <input type="checkbox"/> Attività industriale <input type="checkbox"/> Attività commerciale	<input type="checkbox"/> Pertinenza agricola (stalla, depositi) <input type="checkbox"/> Servizi per lo sport e il tempo libero <input type="checkbox"/> Struttura militare <input type="checkbox"/> Ricettivo <input checked="" type="checkbox"/> Altro:Baracca	

SCHEDA DI CENSIMENTO DEGLI EDIFICI
 AUTOSTRADA A12 – LOTTO 5B



Codice ricettore: 315	Comune: Orbetello	N°piani fuori terra: 1
<input type="checkbox"/> Residenza <input type="checkbox"/> Scuola/Istruzione <input type="checkbox"/> Ospedale, casa di cura o riposo <input type="checkbox"/> Attività industriale <input type="checkbox"/> Attività commerciale	<input type="checkbox"/> Pertinenza agricola (stalla, depositi) <input type="checkbox"/> Servizi per lo sport e il tempo libero <input type="checkbox"/> Struttura militare <input type="checkbox"/> Ricettivo <input checked="" type="checkbox"/> Altro:Magazzino	



Codice ricettore: 316	Comune: Orbetello	N°piani fuori terra: 1
<input checked="" type="checkbox"/> Residenza <input type="checkbox"/> Scuola/Istruzione <input type="checkbox"/> Ospedale, casa di cura o riposo <input type="checkbox"/> Attività industriale <input type="checkbox"/> Attività commerciale	<input type="checkbox"/> Pertinenza agricola (stalla, depositi) <input type="checkbox"/> Servizi per lo sport e il tempo libero <input type="checkbox"/> Struttura militare <input type="checkbox"/> Ricettivo <input type="checkbox"/> Altro:	

SCHEDA DI CENSIMENTO DEGLI EDIFICI
 AUTOSTRADA A12 – LOTTO 5B



Codice ricettore: 317	Comune: Orbetello	N°piani fuori terra: 2
<input checked="" type="checkbox"/> Residenza <input type="checkbox"/> Scuola/Istruzione <input type="checkbox"/> Ospedale, casa di cura o riposo <input type="checkbox"/> Attività industriale <input type="checkbox"/> Attività commerciale	<input type="checkbox"/> Pertinenza agricola (stalla, depositi) <input type="checkbox"/> Servizi per lo sport e il tempo libero <input type="checkbox"/> Struttura militare <input type="checkbox"/> Ricettivo <input type="checkbox"/> Altro:	



Codice ricettore: 318	Comune: Orbetello	N°piani fuori terra: 2
<input checked="" type="checkbox"/> Residenza <input type="checkbox"/> Scuola/Istruzione <input type="checkbox"/> Ospedale, casa di cura o riposo <input type="checkbox"/> Attività industriale <input type="checkbox"/> Attività commerciale	<input type="checkbox"/> Pertinenza agricola (stalla, depositi) <input type="checkbox"/> Servizi per lo sport e il tempo libero <input type="checkbox"/> Struttura militare <input type="checkbox"/> Ricettivo <input type="checkbox"/> Altro:	

SCHEDA DI CENSIMENTO DEGLI EDIFICI
 AUTOSTRADA A12 – LOTTO 5B



Codice ricettore: 319	Comune: Orbetello	N°piani fuori terra: 1
<input type="checkbox"/> Residenza <input type="checkbox"/> Scuola/Istruzione <input type="checkbox"/> Ospedale, casa di cura o riposo <input type="checkbox"/> Attività industriale <input type="checkbox"/> Attività commerciale	<input type="checkbox"/> Pertinenza agricola (stalla, depositi) <input type="checkbox"/> Servizi per lo sport e il tempo libero <input type="checkbox"/> Struttura militare <input type="checkbox"/> Ricettivo <input checked="" type="checkbox"/> Altro: Casa abbandonata	

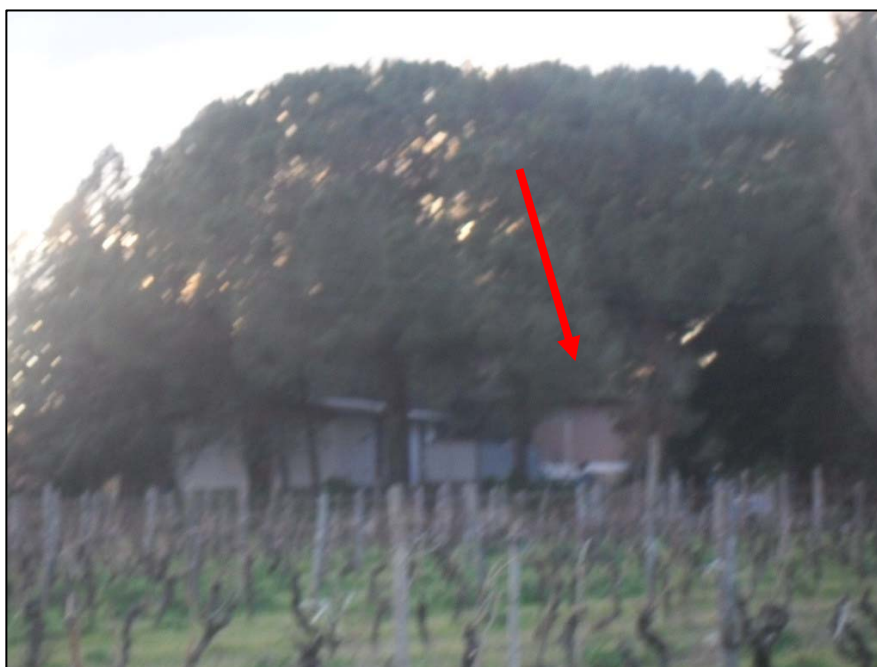

Codice ricettore: 320	Comune: Orbetello	N°piani fuori terra: 2
<input checked="" type="checkbox"/> Residenza <input type="checkbox"/> Scuola/Istruzione <input type="checkbox"/> Ospedale, casa di cura o riposo <input type="checkbox"/> Attività industriale <input type="checkbox"/> Attività commerciale	<input type="checkbox"/> Pertinenza agricola (stalla, depositi) <input type="checkbox"/> Servizi per lo sport e il tempo libero <input type="checkbox"/> Struttura militare <input type="checkbox"/> Ricettivo <input type="checkbox"/> Altro:	

SCHEDA DI CENSIMENTO DEGLI EDIFICI
 AUTOSTRADA A12 – LOTTO 5B

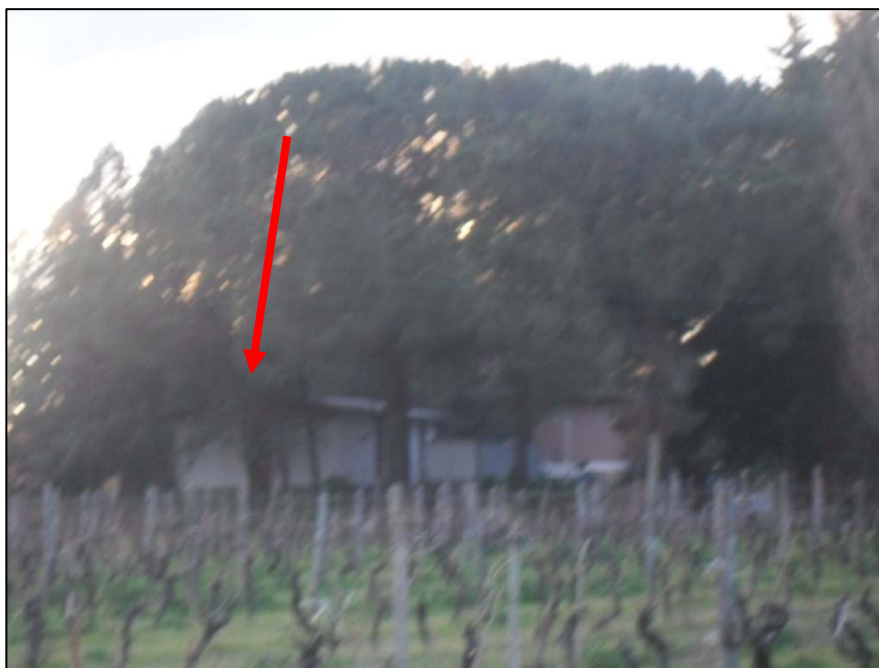

Codice ricettore: 321	Comune: Orbetello	N°piani fuori terra: 1
<input type="checkbox"/> Residenza <input type="checkbox"/> Scuola/Istruzione <input type="checkbox"/> Ospedale, casa di cura o riposo <input type="checkbox"/> Attività industriale <input type="checkbox"/> Attività commerciale	<input type="checkbox"/> Pertinenza agricola (stalla, depositi) <input type="checkbox"/> Servizi per lo sport e il tempo libero <input type="checkbox"/> Struttura militare <input type="checkbox"/> Ricettivo <input checked="" type="checkbox"/> Altro:Magazzino	



Codice ricettore: 322	Comune: Orbetello	N°piani fuori terra: 2
<input checked="" type="checkbox"/> Residenza <input type="checkbox"/> Scuola/Istruzione <input type="checkbox"/> Ospedale, casa di cura o riposo <input type="checkbox"/> Attività industriale <input type="checkbox"/> Attività commerciale	<input type="checkbox"/> Pertinenza agricola (stalla, depositi) <input type="checkbox"/> Servizi per lo sport e il tempo libero <input type="checkbox"/> Struttura militare <input type="checkbox"/> Ricettivo <input type="checkbox"/> Altro:	

SCHEDA DI CENSIMENTO DEGLI EDIFICI
AUTOSTRADA A12 – LOTTO 5B



Codice ricettore: 323	Comune: Orbetello	N°piani fuori terra: 1
<input type="checkbox"/> Residenza <input type="checkbox"/> Scuola/Istruzione <input type="checkbox"/> Ospedale, casa di cura o riposo <input type="checkbox"/> Attività industriale <input type="checkbox"/> Attività commerciale	<input type="checkbox"/> Pertinenza agricola (stalla, depositi) <input type="checkbox"/> Servizi per lo sport e il tempo libero <input type="checkbox"/> Struttura militare <input type="checkbox"/> Ricettivo <input checked="" type="checkbox"/> Altro: Vano tecnico	



Codice ricettore: 324	Comune: Orbetello	N°piani fuori terra: 2
<input checked="" type="checkbox"/> Residenza <input type="checkbox"/> Scuola/Istruzione <input type="checkbox"/> Ospedale, casa di cura o riposo <input type="checkbox"/> Attività industriale <input type="checkbox"/> Attività commerciale	<input type="checkbox"/> Pertinenza agricola (stalla, depositi) <input type="checkbox"/> Servizi per lo sport e il tempo libero <input type="checkbox"/> Struttura militare <input type="checkbox"/> Ricettivo <input type="checkbox"/> Altro:	

SCHEDA DI CENSIMENTO DEGLI EDIFICI
 AUTOSTRADA A12 – LOTTO 5B



Codice ricettore: 325	Comune: Orbetello	N°piani fuori terra: 3
<input checked="" type="checkbox"/> Residenza <input type="checkbox"/> Scuola/Istruzione <input type="checkbox"/> Ospedale, casa di cura o riposo <input type="checkbox"/> Attività industriale <input type="checkbox"/> Attività commerciale	<input type="checkbox"/> Pertinenza agricola (stalla, depositi) <input type="checkbox"/> Servizi per lo sport e il tempo libero <input type="checkbox"/> Struttura militare <input type="checkbox"/> Ricettivo <input type="checkbox"/> Altro:	



Codice ricettore: 326	Comune: Orbetello	N°piani fuori terra: 2
<input checked="" type="checkbox"/> Residenza <input type="checkbox"/> Scuola/Istruzione <input type="checkbox"/> Ospedale, casa di cura o riposo <input type="checkbox"/> Attività industriale <input type="checkbox"/> Attività commerciale	<input type="checkbox"/> Pertinenza agricola (stalla, depositi) <input type="checkbox"/> Servizi per lo sport e il tempo libero <input type="checkbox"/> Struttura militare <input type="checkbox"/> Ricettivo <input type="checkbox"/> Altro:	

SCHEDA DI CENSIMENTO DEGLI EDIFICI
AUTOSTRADA A12 – LOTTO 5B



Codice ricettore: 327	Comune: Orbetello	N°piani fuori terra: 1
<input type="checkbox"/> Residenza <input type="checkbox"/> Scuola/Istruzione <input type="checkbox"/> Ospedale, casa di cura o riposo <input type="checkbox"/> Attività industriale <input type="checkbox"/> Attività commerciale	<input type="checkbox"/> Pertinenza agricola (stalla, depositi) <input type="checkbox"/> Servizi per lo sport e il tempo libero <input type="checkbox"/> Struttura militare <input type="checkbox"/> Ricettivo <input checked="" type="checkbox"/> Altro:Baracca	



Codice ricettore: 328	Comune: Orbetello	N°piani fuori terra: 1
<input type="checkbox"/> Residenza <input type="checkbox"/> Scuola/Istruzione <input type="checkbox"/> Ospedale, casa di cura o riposo <input type="checkbox"/> Attività industriale <input type="checkbox"/> Attività commerciale	<input type="checkbox"/> Pertinenza agricola (stalla, depositi) <input type="checkbox"/> Servizi per lo sport e il tempo libero <input type="checkbox"/> Struttura militare <input type="checkbox"/> Ricettivo <input checked="" type="checkbox"/> Altro:Autorimessa	

SCHEDA DI CENSIMENTO DEGLI EDIFICI
 AUTOSTRADA A12 – LOTTO 5B



Codice ricettore: 329	Comune: Orbetello	N°piani fuori terra: 2
<input checked="" type="checkbox"/> Residenza <input type="checkbox"/> Scuola/Istruzione <input type="checkbox"/> Ospedale, casa di cura o riposo <input type="checkbox"/> Attività industriale <input type="checkbox"/> Attività commerciale	<input type="checkbox"/> Pertinenza agricola (stalla, depositi) <input type="checkbox"/> Servizi per lo sport e il tempo libero <input type="checkbox"/> Struttura militare <input type="checkbox"/> Ricettivo <input type="checkbox"/> Altro:	



Codice ricettore: 330	Comune: Orbetello	N°piani fuori terra: 1
<input type="checkbox"/> Residenza <input type="checkbox"/> Scuola/Istruzione <input type="checkbox"/> Ospedale, casa di cura o riposo <input type="checkbox"/> Attività industriale <input checked="" type="checkbox"/> Attività commerciale	<input type="checkbox"/> Pertinenza agricola (stalla, depositi) <input type="checkbox"/> Servizi per lo sport e il tempo libero <input type="checkbox"/> Struttura militare <input type="checkbox"/> Ricettivo <input type="checkbox"/> Altro:	

SCHEDA DI CENSIMENTO DEGLI EDIFICI
 AUTOSTRADA A12 – LOTTO 5B



Codice ricettore: 331	Comune: Orbetello	N°piani fuori terra: 2
<input type="checkbox"/> Residenza <input type="checkbox"/> Scuola/Istruzione <input type="checkbox"/> Ospedale, casa di cura o riposo <input type="checkbox"/> Attività industriale <input checked="" type="checkbox"/> Attività commerciale	<input type="checkbox"/> Pertinenza agricola (stalla, depositi) <input type="checkbox"/> Servizi per lo sport e il tempo libero <input type="checkbox"/> Struttura militare <input type="checkbox"/> Ricettivo <input type="checkbox"/> Altro:	

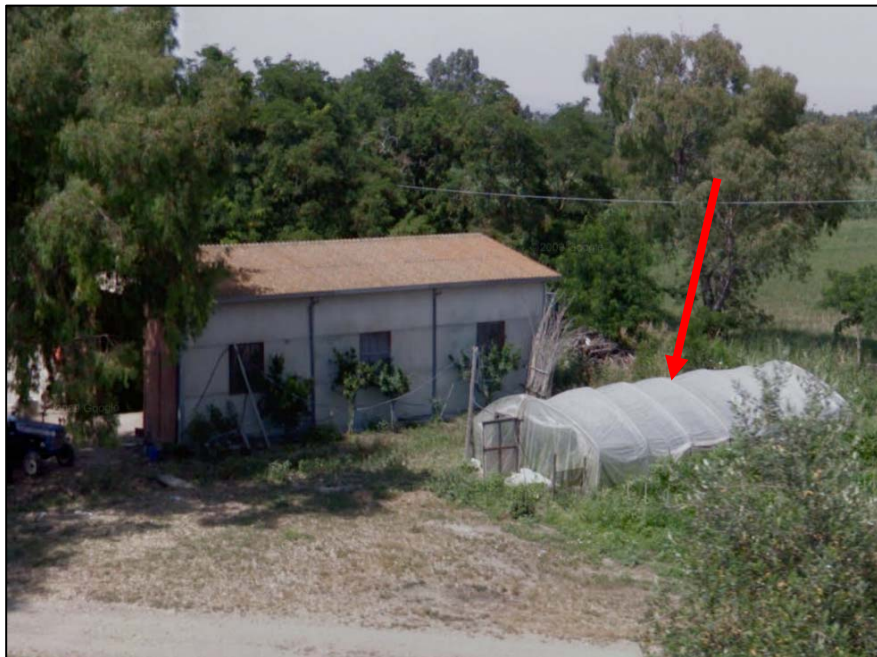

Codice ricettore: 332	Comune: Orbetello	N°piani fuori terra: 1
<input type="checkbox"/> Residenza <input type="checkbox"/> Scuola/Istruzione <input type="checkbox"/> Ospedale, casa di cura o riposo <input type="checkbox"/> Attività industriale <input type="checkbox"/> Attività commerciale	<input type="checkbox"/> Pertinenza agricola (stalla, depositi) <input type="checkbox"/> Servizi per lo sport e il tempo libero <input type="checkbox"/> Struttura militare <input type="checkbox"/> Ricettivo <input checked="" type="checkbox"/> Altro: Serra	

SCHEDA DI CENSIMENTO DEGLI EDIFICI
AUTOSTRADA A12 – LOTTO 5B

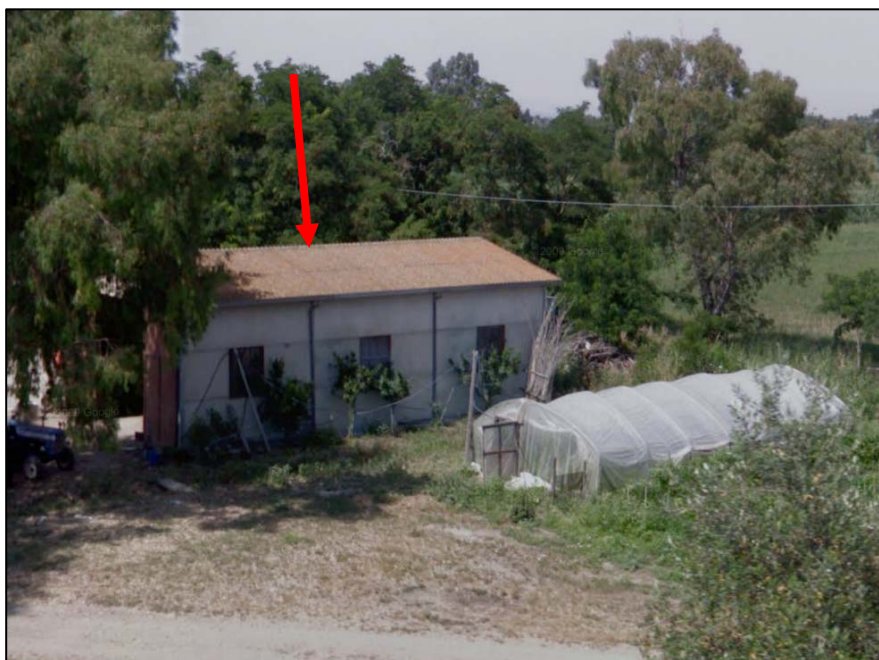

Codice ricettore: 333	Comune: Orbetello	N°piani fuori terra: 1
<input type="checkbox"/> Residenza <input type="checkbox"/> Scuola/Istruzione <input type="checkbox"/> Ospedale, casa di cura o riposo <input type="checkbox"/> Attività industriale <input type="checkbox"/> Attività commerciale	<input checked="" type="checkbox"/> Pertinenza agricola (stalla, depositi) <input type="checkbox"/> Servizi per lo sport e il tempo libero <input type="checkbox"/> Struttura militare <input type="checkbox"/> Ricettivo <input type="checkbox"/> Altro:	



Codice ricettore: 334	Comune: Orbetello	N°piani fuori terra: 1
<input type="checkbox"/> Residenza <input type="checkbox"/> Scuola/Istruzione <input type="checkbox"/> Ospedale, casa di cura o riposo <input type="checkbox"/> Attività industriale <input type="checkbox"/> Attività commerciale	<input checked="" type="checkbox"/> Pertinenza agricola (stalla, depositi) <input type="checkbox"/> Servizi per lo sport e il tempo libero <input type="checkbox"/> Struttura militare <input type="checkbox"/> Ricettivo <input type="checkbox"/> Altro:	

SCHEDA DI CENSIMENTO DEGLI EDIFICI
 AUTOSTRADA A12 – LOTTO 5B



Codice ricettore: 335	Comune: Orbetello	N°piani fuori terra: 1
<input type="checkbox"/> Residenza <input type="checkbox"/> Scuola/Istruzione <input type="checkbox"/> Ospedale, casa di cura o riposo <input type="checkbox"/> Attività industriale <input type="checkbox"/> Attività commerciale	<input type="checkbox"/> Pertinenza agricola (stalla, depositi) <input type="checkbox"/> Servizi per lo sport e il tempo libero <input type="checkbox"/> Struttura militare <input type="checkbox"/> Ricettivo <input checked="" type="checkbox"/> Altro:Baracca	



Codice ricettore: 336	Comune: Orbetello	N°piani fuori terra: 2
<input checked="" type="checkbox"/> Residenza <input type="checkbox"/> Scuola/Istruzione <input type="checkbox"/> Ospedale, casa di cura o riposo <input type="checkbox"/> Attività industriale <input type="checkbox"/> Attività commerciale	<input type="checkbox"/> Pertinenza agricola (stalla, depositi) <input type="checkbox"/> Servizi per lo sport e il tempo libero <input type="checkbox"/> Struttura militare <input type="checkbox"/> Ricettivo <input type="checkbox"/> Altro:	

SCHEDA DI CENSIMENTO DEGLI EDIFICI
 AUTOSTRADA A12 – LOTTO 5B



Codice ricettore: 337	Comune: Orbetello	N°piani fuori terra: 2
<input checked="" type="checkbox"/> Residenza <input type="checkbox"/> Scuola/Istruzione <input type="checkbox"/> Ospedale, casa di cura o riposo <input type="checkbox"/> Attività industriale <input type="checkbox"/> Attività commerciale		<input type="checkbox"/> Pertinenza agricola (stalla, depositi) <input type="checkbox"/> Servizi per lo sport e il tempo libero <input type="checkbox"/> Struttura militare <input type="checkbox"/> Ricettivo <input type="checkbox"/> Altro:



Codice ricettore: 338	Comune: Orbetello	N°piani fuori terra: 1
<input type="checkbox"/> Residenza <input type="checkbox"/> Scuola/Istruzione <input type="checkbox"/> Ospedale, casa di cura o riposo <input type="checkbox"/> Attività industriale <input type="checkbox"/> Attività commerciale		<input checked="" type="checkbox"/> Pertinenza agricola (stalla, depositi) <input type="checkbox"/> Servizi per lo sport e il tempo libero <input type="checkbox"/> Struttura militare <input type="checkbox"/> Ricettivo <input type="checkbox"/> Altro:

SCHEDA DI CENSIMENTO DEGLI EDIFICI
 AUTOSTRADA A12 – LOTTO 5B



Codice ricettore: 339	Comune: Orbetello	N°piani fuori terra: 1
<input type="checkbox"/> Residenza <input type="checkbox"/> Scuola/Istruzione <input type="checkbox"/> Ospedale, casa di cura o riposo <input type="checkbox"/> Attività industriale <input type="checkbox"/> Attività commerciale	<input checked="" type="checkbox"/> Pertinenza agricola (stalla, depositi) <input type="checkbox"/> Servizi per lo sport e il tempo libero <input type="checkbox"/> Struttura militare <input type="checkbox"/> Ricettivo <input type="checkbox"/> Altro:	



Codice ricettore: 340	Comune: Orbetello	N°piani fuori terra: 2
<input checked="" type="checkbox"/> Residenza <input type="checkbox"/> Scuola/Istruzione <input type="checkbox"/> Ospedale, casa di cura o riposo <input type="checkbox"/> Attività industriale <input type="checkbox"/> Attività commerciale	<input type="checkbox"/> Pertinenza agricola (stalla, depositi) <input type="checkbox"/> Servizi per lo sport e il tempo libero <input type="checkbox"/> Struttura militare <input type="checkbox"/> Ricettivo <input type="checkbox"/> Altro:	

SCHEDA DI CENSIMENTO DEGLI EDIFICI
AUTOSTRADA A12 – LOTTO 5B



Codice ricettore: 341	Comune: Orbetello	N°piani fuori terra: 1
<input type="checkbox"/> Residenza <input type="checkbox"/> Scuola/Istruzione <input type="checkbox"/> Ospedale, casa di cura o riposo <input type="checkbox"/> Attività industriale <input type="checkbox"/> Attività commerciale	<input type="checkbox"/> Pertinenza agricola (stalla, depositi) <input type="checkbox"/> Servizi per lo sport e il tempo libero <input type="checkbox"/> Struttura militare <input type="checkbox"/> Ricettivo <input checked="" type="checkbox"/> Altro: Magazzino	



Codice ricettore: 342	Comune: Orbetello	N°piani fuori terra: 2
<input checked="" type="checkbox"/> Residenza <input type="checkbox"/> Scuola/Istruzione <input type="checkbox"/> Ospedale, casa di cura o riposo <input type="checkbox"/> Attività industriale <input type="checkbox"/> Attività commerciale	<input type="checkbox"/> Pertinenza agricola (stalla, depositi) <input type="checkbox"/> Servizi per lo sport e il tempo libero <input type="checkbox"/> Struttura militare <input type="checkbox"/> Ricettivo <input type="checkbox"/> Altro:	

SCHEDA DI CENSIMENTO DEGLI EDIFICI
AUTOSTRADA A12 – LOTTO 5B



Codice ricettore: 343	Comune: Orbetello	N°piani fuori terra: 1
<input type="checkbox"/> Residenza <input type="checkbox"/> Scuola/Istruzione <input type="checkbox"/> Ospedale, casa di cura o riposo <input type="checkbox"/> Attività industriale <input type="checkbox"/> Attività commerciale	<input type="checkbox"/> Pertinenza agricola (stalla, depositi) <input type="checkbox"/> Servizi per lo sport e il tempo libero <input type="checkbox"/> Struttura militare <input type="checkbox"/> Ricettivo <input checked="" type="checkbox"/> Altro: Magazzino	



Codice ricettore: 344	Comune: Orbetello	N°piani fuori terra: 1
<input type="checkbox"/> Residenza <input type="checkbox"/> Scuola/Istruzione <input type="checkbox"/> Ospedale, casa di cura o riposo <input type="checkbox"/> Attività industriale <input type="checkbox"/> Attività commerciale	<input checked="" type="checkbox"/> Pertinenza agricola (stalla, depositi) <input type="checkbox"/> Servizi per lo sport e il tempo libero <input type="checkbox"/> Struttura militare <input type="checkbox"/> Ricettivo <input type="checkbox"/> Altro:	

SCHEDA DI CENSIMENTO DEGLI EDIFICI
 AUTOSTRADA A12 – LOTTO 5B



Codice ricettore: 345	Comune: Orbetello	N°piani fuori terra: 1
<input checked="" type="checkbox"/> Residenza <input type="checkbox"/> Scuola/Istruzione <input type="checkbox"/> Ospedale, casa di cura o riposo <input type="checkbox"/> Attività industriale <input type="checkbox"/> Attività commerciale	<input type="checkbox"/> Pertinenza agricola (stalla, depositi) <input type="checkbox"/> Servizi per lo sport e il tempo libero <input type="checkbox"/> Struttura militare <input type="checkbox"/> Ricettivo <input type="checkbox"/> Altro:	

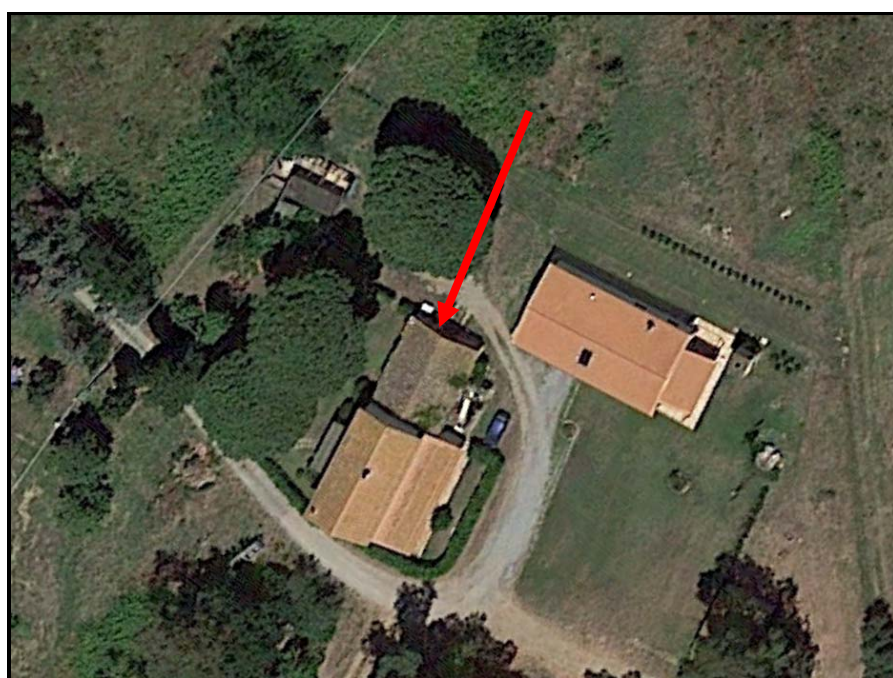

Codice ricettore: 346	Comune: Orbetello	N°piani fuori terra: 1
<input type="checkbox"/> Residenza <input type="checkbox"/> Scuola/Istruzione <input type="checkbox"/> Ospedale, casa di cura o riposo <input type="checkbox"/> Attività industriale <input type="checkbox"/> Attività commerciale	<input type="checkbox"/> Pertinenza agricola (stalla, depositi) <input type="checkbox"/> Servizi per lo sport e il tempo libero <input type="checkbox"/> Struttura militare <input type="checkbox"/> Ricettivo <input checked="" type="checkbox"/> Altro: Deposito	

SCHEDA DI CENSIMENTO DEGLI EDIFICI
 AUTOSTRADA A12 – LOTTO 5B

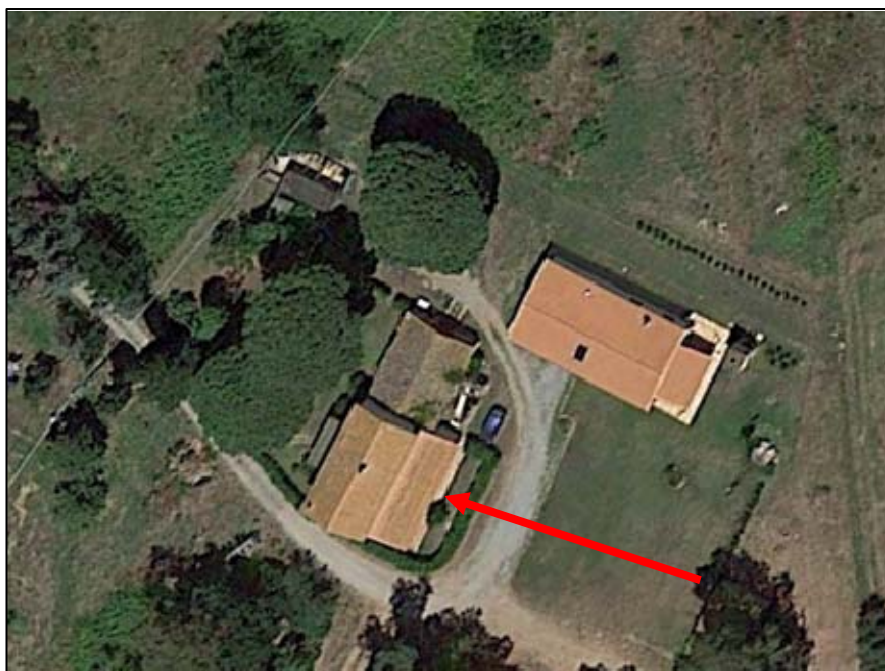

Codice ricettore: 347	Comune: Orbetello	N°piani fuori terra: 2
<input checked="" type="checkbox"/> Residenza <input type="checkbox"/> Scuola/Istruzione <input type="checkbox"/> Ospedale, casa di cura o riposo <input type="checkbox"/> Attività industriale <input type="checkbox"/> Attività commerciale		<input type="checkbox"/> Pertinenza agricola (stalla, depositi) <input type="checkbox"/> Servizi per lo sport e il tempo libero <input type="checkbox"/> Struttura militare <input type="checkbox"/> Ricettivo <input type="checkbox"/> Altro:

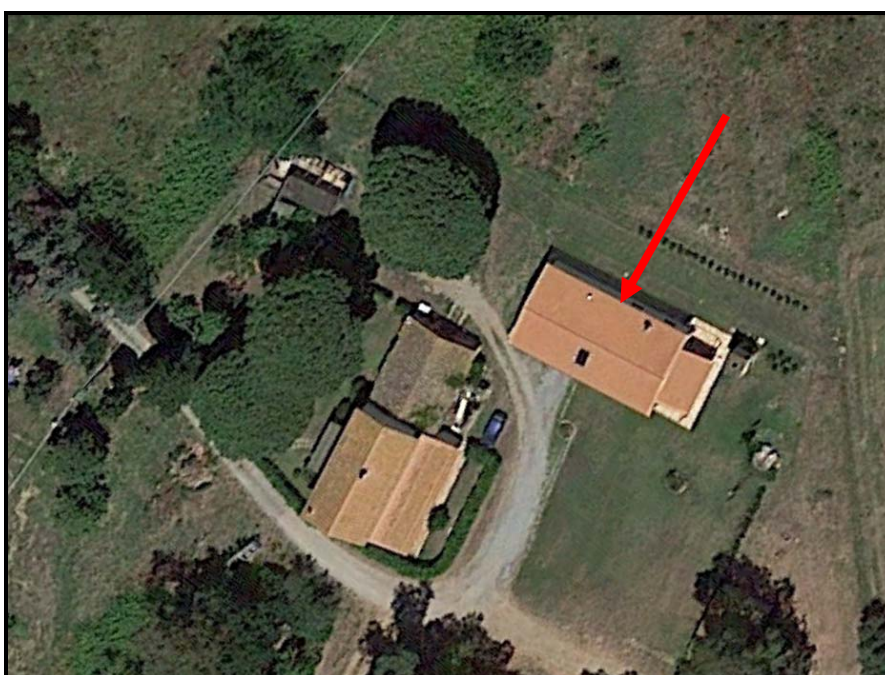

Codice ricettore: 348	Comune: Orbetello	N°piani fuori terra: 1
<input checked="" type="checkbox"/> Residenza <input type="checkbox"/> Scuola/Istruzione <input type="checkbox"/> Ospedale, casa di cura o riposo <input type="checkbox"/> Attività industriale <input type="checkbox"/> Attività commerciale		<input type="checkbox"/> Pertinenza agricola (stalla, depositi) <input type="checkbox"/> Servizi per lo sport e il tempo libero <input type="checkbox"/> Struttura militare <input type="checkbox"/> Ricettivo <input type="checkbox"/> Altro:

SCHEDA DI CENSIMENTO DEGLI EDIFICI
 AUTOSTRADA A12 – LOTTO 5B



Codice ricettore: 349	Comune: Orbetello	N°piani fuori terra: 1
<input type="checkbox"/> Residenza <input type="checkbox"/> Scuola/Istruzione <input type="checkbox"/> Ospedale, casa di cura o riposo <input type="checkbox"/> Attività industriale <input type="checkbox"/> Attività commerciale	<input type="checkbox"/> Pertinenza agricola (stalla, depositi) <input type="checkbox"/> Servizi per lo sport e il tempo libero <input type="checkbox"/> Struttura militare <input type="checkbox"/> Ricettivo <input checked="" type="checkbox"/> Altro: Serra	



Codice ricettore: 350	Comune: Orbetello	N°piani fuori terra: 1
<input type="checkbox"/> Residenza <input type="checkbox"/> Scuola/Istruzione <input type="checkbox"/> Ospedale, casa di cura o riposo <input type="checkbox"/> Attività industriale <input type="checkbox"/> Attività commerciale	<input type="checkbox"/> Pertinenza agricola (stalla, depositi) <input type="checkbox"/> Servizi per lo sport e il tempo libero <input type="checkbox"/> Struttura militare <input type="checkbox"/> Ricettivo <input checked="" type="checkbox"/> Altro: Serra	

SCHEDA DI CENSIMENTO DEGLI EDIFICI
 AUTOSTRADA A12 – LOTTO 5B

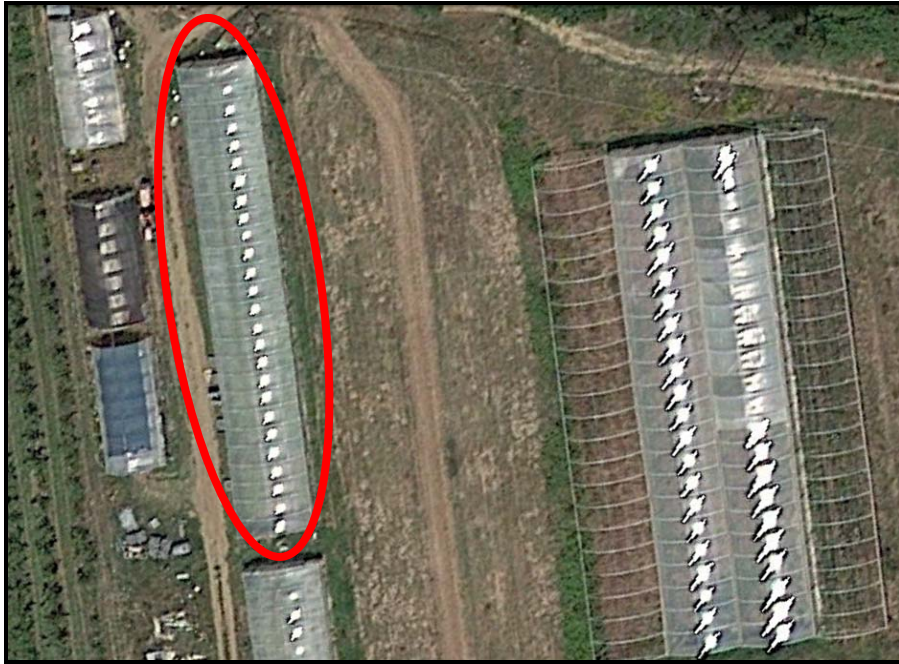

Codice ricettore: 351	Comune: Orbetello	N°piani fuori terra: 1
<input type="checkbox"/> Residenza <input type="checkbox"/> Scuola/Istruzione <input type="checkbox"/> Ospedale, casa di cura o riposo <input type="checkbox"/> Attività industriale <input type="checkbox"/> Attività commerciale	<input type="checkbox"/> Pertinenza agricola (stalla, depositi) <input type="checkbox"/> Servizi per lo sport e il tempo libero <input type="checkbox"/> Struttura militare <input type="checkbox"/> Ricettivo <input checked="" type="checkbox"/> Altro: Serra	



Codice ricettore: 352	Comune: Orbetello	N°piani fuori terra: 1
<input type="checkbox"/> Residenza <input type="checkbox"/> Scuola/Istruzione <input type="checkbox"/> Ospedale, casa di cura o riposo <input type="checkbox"/> Attività industriale <input type="checkbox"/> Attività commerciale	<input type="checkbox"/> Pertinenza agricola (stalla, depositi) <input type="checkbox"/> Servizi per lo sport e il tempo libero <input type="checkbox"/> Struttura militare <input type="checkbox"/> Ricettivo <input checked="" type="checkbox"/> Altro: Serra	

SCHEDA DI CENSIMENTO DEGLI EDIFICI
 AUTOSTRADA A12 – LOTTO 5B



Codice ricettore: 353	Comune: Orbetello	N°piani fuori terra: 2
<input checked="" type="checkbox"/> Residenza <input type="checkbox"/> Scuola/Istruzione <input type="checkbox"/> Ospedale, casa di cura o riposo <input type="checkbox"/> Attività industriale <input type="checkbox"/> Attività commerciale	<input type="checkbox"/> Pertinenza agricola (stalla, depositi) <input type="checkbox"/> Servizi per lo sport e il tempo libero <input type="checkbox"/> Struttura militare <input type="checkbox"/> Ricettivo <input type="checkbox"/> Altro:	



Codice ricettore: 354	Comune: Orbetello	N°piani fuori terra: 2
<input checked="" type="checkbox"/> Residenza <input type="checkbox"/> Scuola/Istruzione <input type="checkbox"/> Ospedale, casa di cura o riposo <input type="checkbox"/> Attività industriale <input type="checkbox"/> Attività commerciale	<input type="checkbox"/> Pertinenza agricola (stalla, depositi) <input type="checkbox"/> Servizi per lo sport e il tempo libero <input type="checkbox"/> Struttura militare <input type="checkbox"/> Ricettivo <input type="checkbox"/> Altro:	

SCHEDA DI CENSIMENTO DEGLI EDIFICI
 AUTOSTRADA A12 – LOTTO 5B



Codice ricettore: 355	Comune: Orbetello	N°piani fuori terra: 1
<input type="checkbox"/> Residenza <input type="checkbox"/> Scuola/Istruzione <input type="checkbox"/> Ospedale, casa di cura o riposo <input type="checkbox"/> Attività industriale <input type="checkbox"/> Attività commerciale	<input type="checkbox"/> Pertinenza agricola (stalla, depositi) <input type="checkbox"/> Servizi per lo sport e il tempo libero <input type="checkbox"/> Struttura militare <input type="checkbox"/> Ricettivo <input checked="" type="checkbox"/> Altro:Baracca	



Codice ricettore: 356	Comune: Orbetello	N°piani fuori terra: 1
<input type="checkbox"/> Residenza <input type="checkbox"/> Scuola/Istruzione <input type="checkbox"/> Ospedale, casa di cura o riposo <input type="checkbox"/> Attività industriale <input type="checkbox"/> Attività commerciale	<input type="checkbox"/> Pertinenza agricola (stalla, depositi) <input type="checkbox"/> Servizi per lo sport e il tempo libero <input type="checkbox"/> Struttura militare <input type="checkbox"/> Ricettivo <input checked="" type="checkbox"/> Altro:Baracca	

SCHEDA DI CENSIMENTO DEGLI EDIFICI
AUTOSTRADA A12 – LOTTO 5B



Codice ricettore: 357	Comune: Orbetello	N°piani fuori terra: 2
<input type="checkbox"/> Residenza <input type="checkbox"/> Scuola/Istruzione <input type="checkbox"/> Ospedale, casa di cura o riposo <input type="checkbox"/> Attività industriale <input type="checkbox"/> Attività commerciale		<input type="checkbox"/> Pertinenza agricola (stalla, depositi) <input type="checkbox"/> Servizi per lo sport e il tempo libero <input type="checkbox"/> Struttura militare <input checked="" type="checkbox"/> Ricettivo <input type="checkbox"/> Altro:



Codice ricettore: 358	Comune: Orbetello	N°piani fuori terra: 3
<input type="checkbox"/> Residenza <input type="checkbox"/> Scuola/Istruzione <input type="checkbox"/> Ospedale, casa di cura o riposo <input type="checkbox"/> Attività industriale <input type="checkbox"/> Attività commerciale		<input type="checkbox"/> Pertinenza agricola (stalla, depositi) <input type="checkbox"/> Servizi per lo sport e il tempo libero <input type="checkbox"/> Struttura militare <input checked="" type="checkbox"/> Ricettivo <input type="checkbox"/> Altro:

SCHEDA DI CENSIMENTO DEGLI EDIFICI
 AUTOSTRADA A12 – LOTTO 5B



Codice ricettore: 359	Comune: Orbetello	N°piani fuori terra: 1
<input type="checkbox"/> Residenza <input type="checkbox"/> Scuola/Istruzione <input type="checkbox"/> Ospedale, casa di cura o riposo <input type="checkbox"/> Attività industriale <input type="checkbox"/> Attività commerciale	<input type="checkbox"/> Pertinenza agricola (stalla, depositi) <input type="checkbox"/> Servizi per lo sport e il tempo libero <input type="checkbox"/> Struttura militare <input type="checkbox"/> Ricettivo <input checked="" type="checkbox"/> Altro:Tettoia	



Codice ricettore: 360	Comune: Orbetello	N°piani fuori terra: 2
<input checked="" type="checkbox"/> Residenza <input type="checkbox"/> Scuola/Istruzione <input type="checkbox"/> Ospedale, casa di cura o riposo <input type="checkbox"/> Attività industriale <input type="checkbox"/> Attività commerciale	<input type="checkbox"/> Pertinenza agricola (stalla, depositi) <input type="checkbox"/> Servizi per lo sport e il tempo libero <input type="checkbox"/> Struttura militare <input type="checkbox"/> Ricettivo <input type="checkbox"/> Altro:	

SCHEDA DI CENSIMENTO DEGLI EDIFICI
AUTOSTRADA A12 – LOTTO 5B



Codice ricettore: 361	Comune: Orbetello	N°piani fuori terra: 1
<input type="checkbox"/> Residenza <input type="checkbox"/> Scuola/Istruzione <input type="checkbox"/> Ospedale, casa di cura o riposo <input type="checkbox"/> Attività industriale <input type="checkbox"/> Attività commerciale		<input type="checkbox"/> Pertinenza agricola (stalla, depositi) <input type="checkbox"/> Servizi per lo sport e il tempo libero <input type="checkbox"/> Struttura militare <input type="checkbox"/> Ricettivo <input checked="" type="checkbox"/> Altro:Magazzino



Codice ricettore: 362	Comune: Orbetello	N°piani fuori terra: 1
<input type="checkbox"/> Residenza <input type="checkbox"/> Scuola/Istruzione <input type="checkbox"/> Ospedale, casa di cura o riposo <input type="checkbox"/> Attività industriale <input type="checkbox"/> Attività commerciale		<input type="checkbox"/> Pertinenza agricola (stalla, depositi) <input type="checkbox"/> Servizi per lo sport e il tempo libero <input type="checkbox"/> Struttura militare <input type="checkbox"/> Ricettivo <input checked="" type="checkbox"/> Altro:Baracca

SCHEDA DI CENSIMENTO DEGLI EDIFICI
 AUTOSTRADA A12 – LOTTO 5B



Codice ricettore: 363	Comune: Orbetello	N°piani fuori terra: 1
<input type="checkbox"/> Residenza <input type="checkbox"/> Scuola/Istruzione <input type="checkbox"/> Ospedale, casa di cura o riposo <input type="checkbox"/> Attività industriale <input type="checkbox"/> Attività commerciale	<input checked="" type="checkbox"/> Pertinenza agricola (stalla, depositi) <input type="checkbox"/> Servizi per lo sport e il tempo libero <input type="checkbox"/> Struttura militare <input type="checkbox"/> Ricettivo <input type="checkbox"/> Altro:	



Codice ricettore: 364	Comune: Orbetello	N°piani fuori terra: 2
<input checked="" type="checkbox"/> Residenza <input type="checkbox"/> Scuola/Istruzione <input type="checkbox"/> Ospedale, casa di cura o riposo <input type="checkbox"/> Attività industriale <input type="checkbox"/> Attività commerciale	<input type="checkbox"/> Pertinenza agricola (stalla, depositi) <input type="checkbox"/> Servizi per lo sport e il tempo libero <input type="checkbox"/> Struttura militare <input type="checkbox"/> Ricettivo <input type="checkbox"/> Altro:	

SCHEDA DI CENSIMENTO DEGLI EDIFICI
AUTOSTRADA A12 – LOTTO 5B



Codice ricettore: 365	Comune: Orbetello	N°piani fuori terra: 1
<input type="checkbox"/> Residenza <input type="checkbox"/> Scuola/Istruzione <input type="checkbox"/> Ospedale, casa di cura o riposo <input type="checkbox"/> Attività industriale <input type="checkbox"/> Attività commerciale	<input type="checkbox"/> Pertinenza agricola (stalla, depositi) <input type="checkbox"/> Servizi per lo sport e il tempo libero <input type="checkbox"/> Struttura militare <input type="checkbox"/> Ricettivo <input checked="" type="checkbox"/> Altro: Tettoia	



Codice ricettore: 366	Comune: Orbetello	N°piani fuori terra: 1
<input type="checkbox"/> Residenza <input type="checkbox"/> Scuola/Istruzione <input type="checkbox"/> Ospedale, casa di cura o riposo <input type="checkbox"/> Attività industriale <input type="checkbox"/> Attività commerciale	<input type="checkbox"/> Pertinenza agricola (stalla, depositi) <input type="checkbox"/> Servizi per lo sport e il tempo libero <input type="checkbox"/> Struttura militare <input type="checkbox"/> Ricettivo <input checked="" type="checkbox"/> Altro: Tettoia	

SCHEDA DI CENSIMENTO DEGLI EDIFICI
AUTOSTRADA A12 – LOTTO 5B



Codice ricettore: 367	Comune: Orbetello	N°piani fuori terra: 2
<input checked="" type="checkbox"/> Residenza <input type="checkbox"/> Scuola/Istruzione <input type="checkbox"/> Ospedale, casa di cura o riposo <input type="checkbox"/> Attività industriale <input type="checkbox"/> Attività commerciale		<input type="checkbox"/> Pertinenza agricola (stalla, depositi) <input type="checkbox"/> Servizi per lo sport e il tempo libero <input type="checkbox"/> Struttura militare <input type="checkbox"/> Ricettivo <input type="checkbox"/> Altro:



Codice ricettore: 368	Comune: Orbetello	N°piani fuori terra: 2
<input checked="" type="checkbox"/> Residenza <input type="checkbox"/> Scuola/Istruzione <input type="checkbox"/> Ospedale, casa di cura o riposo <input type="checkbox"/> Attività industriale <input type="checkbox"/> Attività commerciale		<input type="checkbox"/> Pertinenza agricola (stalla, depositi) <input type="checkbox"/> Servizi per lo sport e il tempo libero <input type="checkbox"/> Struttura militare <input type="checkbox"/> Ricettivo <input type="checkbox"/> Altro:

SCHEDA DI CENSIMENTO DEGLI EDIFICI
AUTOSTRADA A12 – LOTTO 5B



Codice ricettore: 369	Comune: Orbetello	N°piani fuori terra: 1
<input type="checkbox"/> Residenza <input type="checkbox"/> Scuola/Istruzione <input type="checkbox"/> Ospedale, casa di cura o riposo <input type="checkbox"/> Attività industriale <input checked="" type="checkbox"/> Attività commerciale		<input type="checkbox"/> Pertinenza agricola (stalla, depositi) <input type="checkbox"/> Servizi per lo sport e il tempo libero <input type="checkbox"/> Struttura militare <input type="checkbox"/> Ricettivo <input type="checkbox"/> Altro:



Codice ricettore: 370	Comune: Orbetello	N°piani fuori terra: 1
<input type="checkbox"/> Residenza <input type="checkbox"/> Scuola/Istruzione <input type="checkbox"/> Ospedale, casa di cura o riposo <input type="checkbox"/> Attività industriale <input type="checkbox"/> Attività commerciale		<input type="checkbox"/> Pertinenza agricola (stalla, depositi) <input type="checkbox"/> Servizi per lo sport e il tempo libero <input type="checkbox"/> Struttura militare <input type="checkbox"/> Ricettivo <input checked="" type="checkbox"/> Altro: Baracca

SCHEDA DI CENSIMENTO DEGLI EDIFICI
 AUTOSTRADA A12 – LOTTO 5B



Codice ricettore: 371	Comune: Orbetello	N°piani fuori terra: 1
<input type="checkbox"/> Residenza <input type="checkbox"/> Scuola/Istruzione <input type="checkbox"/> Ospedale, casa di cura o riposo <input type="checkbox"/> Attività industriale <input type="checkbox"/> Attività commerciale	<input type="checkbox"/> Pertinenza agricola (stalla, depositi) <input type="checkbox"/> Servizi per lo sport e il tempo libero <input type="checkbox"/> Struttura militare <input type="checkbox"/> Ricettivo <input checked="" type="checkbox"/> Altro:Tettoia	



Codice ricettore: 372	Comune: Orbetello	N°piani fuori terra: 2
<input checked="" type="checkbox"/> Residenza <input type="checkbox"/> Scuola/Istruzione <input type="checkbox"/> Ospedale, casa di cura o riposo <input type="checkbox"/> Attività industriale <input type="checkbox"/> Attività commerciale	<input type="checkbox"/> Pertinenza agricola (stalla, depositi) <input type="checkbox"/> Servizi per lo sport e il tempo libero <input type="checkbox"/> Struttura militare <input type="checkbox"/> Ricettivo <input type="checkbox"/> Altro:	

SCHEDA DI CENSIMENTO DEGLI EDIFICI
 AUTOSTRADA A12 – LOTTO 5B



Codice ricettore: 373	Comune: Orbetello	N°piani fuori terra: 1
<input checked="" type="checkbox"/> Residenza <input type="checkbox"/> Scuola/Istruzione <input type="checkbox"/> Ospedale, casa di cura o riposo <input type="checkbox"/> Attività industriale <input type="checkbox"/> Attività commerciale	<input type="checkbox"/> Pertinenza agricola (stalla, depositi) <input type="checkbox"/> Servizi per lo sport e il tempo libero <input type="checkbox"/> Struttura militare <input type="checkbox"/> Ricettivo <input type="checkbox"/> Altro:	



Codice ricettore: 374	Comune: Orbetello	N°piani fuori terra: 2
<input type="checkbox"/> Residenza <input type="checkbox"/> Scuola/Istruzione <input type="checkbox"/> Ospedale, casa di cura o riposo <input type="checkbox"/> Attività industriale <input type="checkbox"/> Attività commerciale	<input type="checkbox"/> Pertinenza agricola (stalla, depositi) <input type="checkbox"/> Servizi per lo sport e il tempo libero <input type="checkbox"/> Struttura militare <input checked="" type="checkbox"/> Ricettivo <input type="checkbox"/> Altro:	

SCHEDA DI CENSIMENTO DEGLI EDIFICI
 AUTOSTRADA A12 – LOTTO 5B



Codice ricettore: 375	Comune: Orbetello	N°piani fuori terra: 1
<input type="checkbox"/> Residenza <input type="checkbox"/> Scuola/Istruzione <input type="checkbox"/> Ospedale, casa di cura o riposo <input type="checkbox"/> Attività industriale <input type="checkbox"/> Attività commerciale	<input type="checkbox"/> Pertinenza agricola (stalla, depositi) <input type="checkbox"/> Servizi per lo sport e il tempo libero <input type="checkbox"/> Struttura militare <input type="checkbox"/> Ricettivo <input checked="" type="checkbox"/> Altro:Tettoia	



Codice ricettore: 376	Comune: Orbetello	N°piani fuori terra: 2
<input checked="" type="checkbox"/> Residenza <input type="checkbox"/> Scuola/Istruzione <input type="checkbox"/> Ospedale, casa di cura o riposo <input type="checkbox"/> Attività industriale <input type="checkbox"/> Attività commerciale	<input type="checkbox"/> Pertinenza agricola (stalla, depositi) <input type="checkbox"/> Servizi per lo sport e il tempo libero <input type="checkbox"/> Struttura militare <input type="checkbox"/> Ricettivo <input type="checkbox"/> Altro:	

SCHEDA DI CENSIMENTO DEGLI EDIFICI
 AUTOSTRADA A12 – LOTTO 5B



Codice ricettore: 377	Comune: Orbetello	N°piani fuori terra: 2
<input checked="" type="checkbox"/> Residenza <input type="checkbox"/> Scuola/Istruzione <input type="checkbox"/> Ospedale, casa di cura o riposo <input type="checkbox"/> Attività industriale <input type="checkbox"/> Attività commerciale	<input type="checkbox"/> Pertinenza agricola (stalla, depositi) <input type="checkbox"/> Servizi per lo sport e il tempo libero <input type="checkbox"/> Struttura militare <input type="checkbox"/> Ricettivo <input type="checkbox"/> Altro:	



Codice ricettore: 378	Comune: Orbetello	N°piani fuori terra: 2
<input type="checkbox"/> Residenza <input type="checkbox"/> Scuola/Istruzione <input type="checkbox"/> Ospedale, casa di cura o riposo <input type="checkbox"/> Attività industriale <input type="checkbox"/> Attività commerciale	<input type="checkbox"/> Pertinenza agricola (stalla, depositi) <input type="checkbox"/> Servizi per lo sport e il tempo libero <input type="checkbox"/> Struttura militare <input type="checkbox"/> Ricettivo <input checked="" type="checkbox"/> Altro: Edificio in costruzione	

SCHEDA DI CENSIMENTO DEGLI EDIFICI
 AUTOSTRADA A12 – LOTTO 5B



Codice ricettore: 379	Comune: Orbetello	N°piani fuori terra: 1
<input type="checkbox"/> Residenza <input type="checkbox"/> Scuola/Istruzione <input type="checkbox"/> Ospedale, casa di cura o riposo <input type="checkbox"/> Attività industriale <input type="checkbox"/> Attività commerciale	<input checked="" type="checkbox"/> Pertinenza agricola (stalla, depositi) <input type="checkbox"/> Servizi per lo sport e il tempo libero <input type="checkbox"/> Struttura militare <input type="checkbox"/> Ricettivo <input type="checkbox"/> Altro:	

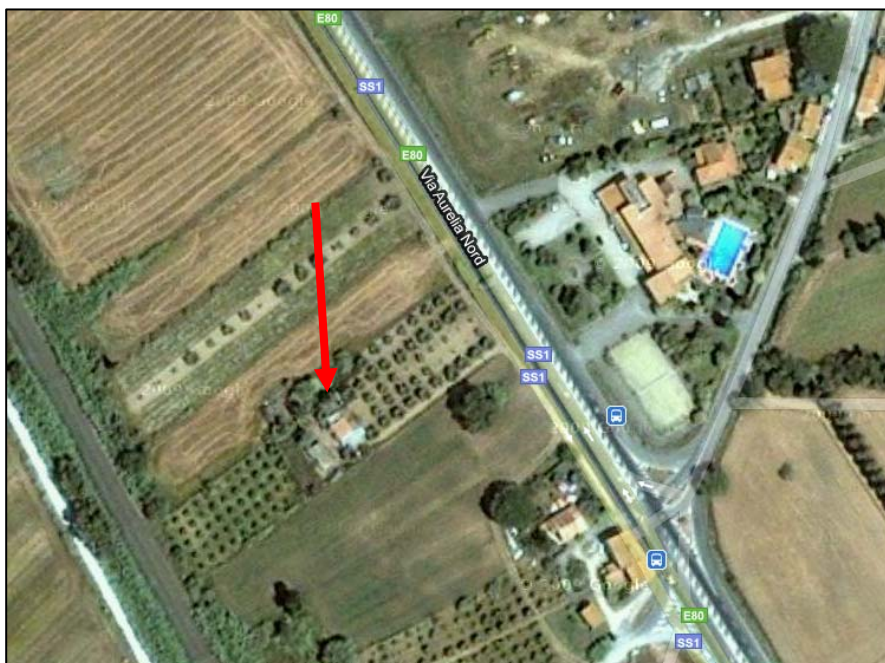

Codice ricettore: 380	Comune: Orbetello	N°piani fuori terra: 1
<input type="checkbox"/> Residenza <input type="checkbox"/> Scuola/Istruzione <input type="checkbox"/> Ospedale, casa di cura o riposo <input type="checkbox"/> Attività industriale <input type="checkbox"/> Attività commerciale	<input checked="" type="checkbox"/> Pertinenza agricola (stalla, depositi) <input type="checkbox"/> Servizi per lo sport e il tempo libero <input type="checkbox"/> Struttura militare <input type="checkbox"/> Ricettivo <input type="checkbox"/> Altro:	

SCHEDA DI CENSIMENTO DEGLI EDIFICI
AUTOSTRADA A12 – LOTTO 5B



Codice ricettore: 381	Comune: Orbetello	N°piani fuori terra: 1
<input type="checkbox"/> Residenza <input type="checkbox"/> Scuola/Istruzione <input type="checkbox"/> Ospedale, casa di cura o riposo <input type="checkbox"/> Attività industriale <input type="checkbox"/> Attività commerciale	<input type="checkbox"/> Pertinenza agricola (stalla, depositi) <input checked="" type="checkbox"/> Servizi per lo sport e il tempo libero <input type="checkbox"/> Struttura militare <input type="checkbox"/> Ricettivo <input type="checkbox"/> Altro:	



Codice ricettore: 382	Comune: Orbetello	N°piani fuori terra: 1
<input type="checkbox"/> Residenza <input type="checkbox"/> Scuola/Istruzione <input type="checkbox"/> Ospedale, casa di cura o riposo <input type="checkbox"/> Attività industriale <input type="checkbox"/> Attività commerciale	<input type="checkbox"/> Pertinenza agricola (stalla, depositi) <input type="checkbox"/> Servizi per lo sport e il tempo libero <input type="checkbox"/> Struttura militare <input type="checkbox"/> Ricettivo <input checked="" type="checkbox"/> Altro:Magazzino	

SCHEDA DI CENSIMENTO DEGLI EDIFICI
 AUTOSTRADA A12 – LOTTO 5B



Codice ricettore: 383	Comune: Orbetello	N°piani fuori terra: 2
<input checked="" type="checkbox"/> Residenza <input type="checkbox"/> Scuola/Istruzione <input type="checkbox"/> Ospedale, casa di cura o riposo <input type="checkbox"/> Attività industriale <input type="checkbox"/> Attività commerciale		<input type="checkbox"/> Pertinenza agricola (stalla, depositi) <input type="checkbox"/> Servizi per lo sport e il tempo libero <input type="checkbox"/> Struttura militare <input type="checkbox"/> Ricettivo <input type="checkbox"/> Altro:



Codice ricettore: 384	Comune: Orbetello	N°piani fuori terra: 1
<input type="checkbox"/> Residenza <input type="checkbox"/> Scuola/Istruzione <input type="checkbox"/> Ospedale, casa di cura o riposo <input type="checkbox"/> Attività industriale <input type="checkbox"/> Attività commerciale		<input type="checkbox"/> Pertinenza agricola (stalla, depositi) <input type="checkbox"/> Servizi per lo sport e il tempo libero <input type="checkbox"/> Struttura militare <input type="checkbox"/> Ricettivo <input checked="" type="checkbox"/> Altro:Tettoia

SCHEDA DI CENSIMENTO DEGLI EDIFICI
 AUTOSTRADA A12 – LOTTO 5B



Codice ricettore: 385	Comune: Orbetello	N°piani fuori terra: 3
<input checked="" type="checkbox"/> Residenza <input type="checkbox"/> Scuola/Istruzione <input type="checkbox"/> Ospedale, casa di cura o riposo <input type="checkbox"/> Attività industriale <input type="checkbox"/> Attività commerciale		<input type="checkbox"/> Pertinenza agricola (stalla, depositi) <input type="checkbox"/> Servizi per lo sport e il tempo libero <input type="checkbox"/> Struttura militare <input type="checkbox"/> Ricettivo <input type="checkbox"/> Altro:



Codice ricettore: 386	Comune: Orbetello	N°piani fuori terra: 1
<input type="checkbox"/> Residenza <input type="checkbox"/> Scuola/Istruzione <input type="checkbox"/> Ospedale, casa di cura o riposo <input type="checkbox"/> Attività industriale <input type="checkbox"/> Attività commerciale		<input type="checkbox"/> Pertinenza agricola (stalla, depositi) <input type="checkbox"/> Servizi per lo sport e il tempo libero <input type="checkbox"/> Struttura militare <input type="checkbox"/> Ricettivo <input checked="" type="checkbox"/> Altro:Serra

SCHEDA DI CENSIMENTO DEGLI EDIFICI
 AUTOSTRADA A12 – LOTTO 5B



Codice ricettore: 387	Comune: Orbetello	N°piani fuori terra: 1
<input type="checkbox"/> Residenza <input type="checkbox"/> Scuola/Istruzione <input type="checkbox"/> Ospedale, casa di cura o riposo <input type="checkbox"/> Attività industriale <input checked="" type="checkbox"/> Attività commerciale	<input type="checkbox"/> Pertinenza agricola (stalla, depositi) <input type="checkbox"/> Servizi per lo sport e il tempo libero <input type="checkbox"/> Struttura militare <input type="checkbox"/> Ricettivo <input type="checkbox"/> Altro:	

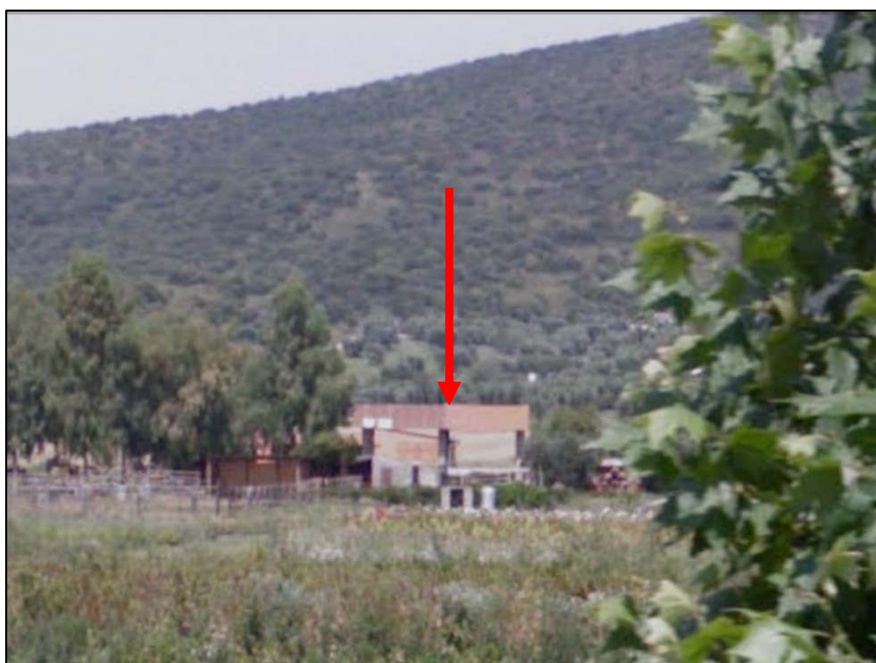

Codice ricettore: 388	Comune: Orbetello	N°piani fuori terra: 1
<input type="checkbox"/> Residenza <input type="checkbox"/> Scuola/Istruzione <input type="checkbox"/> Ospedale, casa di cura o riposo <input type="checkbox"/> Attività industriale <input checked="" type="checkbox"/> Attività commerciale	<input type="checkbox"/> Pertinenza agricola (stalla, depositi) <input type="checkbox"/> Servizi per lo sport e il tempo libero <input type="checkbox"/> Struttura militare <input type="checkbox"/> Ricettivo <input type="checkbox"/> Altro:	

SCHEDA DI CENSIMENTO DEGLI EDIFICI
 AUTOSTRADA A12 – LOTTO 5B



Codice ricettore: 389	Comune: Orbetello	N°piani fuori terra: 1
<input type="checkbox"/> Residenza <input type="checkbox"/> Scuola/Istruzione <input type="checkbox"/> Ospedale, casa di cura o riposo <input type="checkbox"/> Attività industriale <input type="checkbox"/> Attività commerciale	<input type="checkbox"/> Pertinenza agricola (stalla, depositi) <input type="checkbox"/> Servizi per lo sport e il tempo libero <input type="checkbox"/> Struttura militare <input type="checkbox"/> Ricettivo <input checked="" type="checkbox"/> Altro:Magazzino	



Codice ricettore: 390	Comune: Orbetello	N°piani fuori terra: 2
<input checked="" type="checkbox"/> Residenza <input type="checkbox"/> Scuola/Istruzione <input type="checkbox"/> Ospedale, casa di cura o riposo <input type="checkbox"/> Attività industriale <input type="checkbox"/> Attività commerciale	<input type="checkbox"/> Pertinenza agricola (stalla, depositi) <input type="checkbox"/> Servizi per lo sport e il tempo libero <input type="checkbox"/> Struttura militare <input type="checkbox"/> Ricettivo <input type="checkbox"/> Altro:	

SCHEDA DI CENSIMENTO DEGLI EDIFICI
 AUTOSTRADA A12 – LOTTO 5B



Codice ricettore: 391	Comune: Orbetello	N°piani fuori terra: 1
<input type="checkbox"/> Residenza <input type="checkbox"/> Scuola/Istruzione <input type="checkbox"/> Ospedale, casa di cura o riposo <input type="checkbox"/> Attività industriale <input checked="" type="checkbox"/> Attività commerciale	<input type="checkbox"/> Pertinenza agricola (stalla, depositi) <input type="checkbox"/> Servizi per lo sport e il tempo libero <input type="checkbox"/> Struttura militare <input type="checkbox"/> Ricettivo <input type="checkbox"/> Altro:	



Codice ricettore: 392	Comune: Orbetello	N°piani fuori terra: 1
<input type="checkbox"/> Residenza <input type="checkbox"/> Scuola/Istruzione <input type="checkbox"/> Ospedale, casa di cura o riposo <input type="checkbox"/> Attività industriale <input type="checkbox"/> Attività commerciale	<input type="checkbox"/> Pertinenza agricola (stalla, depositi) <input type="checkbox"/> Servizi per lo sport e il tempo libero <input type="checkbox"/> Struttura militare <input type="checkbox"/> Ricettivo <input checked="" type="checkbox"/> Altro: Tettoia	

SCHEDA DI CENSIMENTO DEGLI EDIFICI
 AUTOSTRADA A12 – LOTTO 5B



Codice ricettore: 393	Comune: Orbetello	N°piani fuori terra: 2
<input checked="" type="checkbox"/> Residenza <input type="checkbox"/> Scuola/Istruzione <input type="checkbox"/> Ospedale, casa di cura o riposo <input type="checkbox"/> Attività industriale <input type="checkbox"/> Attività commerciale		<input type="checkbox"/> Pertinenza agricola (stalla, depositi) <input type="checkbox"/> Servizi per lo sport e il tempo libero <input type="checkbox"/> Struttura militare <input type="checkbox"/> Ricettivo <input type="checkbox"/> Altro:



Codice ricettore: 394	Comune: Orbetello	N°piani fuori terra: 1
<input type="checkbox"/> Residenza <input type="checkbox"/> Scuola/Istruzione <input type="checkbox"/> Ospedale, casa di cura o riposo <input type="checkbox"/> Attività industriale <input checked="" type="checkbox"/> Attività commerciale		<input type="checkbox"/> Pertinenza agricola (stalla, depositi) <input type="checkbox"/> Servizi per lo sport e il tempo libero <input type="checkbox"/> Struttura militare <input type="checkbox"/> Ricettivo <input type="checkbox"/> Altro:

SCHEDA DI CENSIMENTO DEGLI EDIFICI
 AUTOSTRADA A12 – LOTTO 5B



Codice ricettore: 395	Comune: Orbetello	N°piani fuori terra: 1
<input type="checkbox"/> Residenza <input type="checkbox"/> Scuola/Istruzione <input type="checkbox"/> Ospedale, casa di cura o riposo <input type="checkbox"/> Attività industriale <input checked="" type="checkbox"/> Attività commerciale		<input type="checkbox"/> Pertinenza agricola (stalla, depositi) <input type="checkbox"/> Servizi per lo sport e il tempo libero <input type="checkbox"/> Struttura militare <input type="checkbox"/> Ricettivo <input type="checkbox"/> Altro:



Codice ricettore: 396	Comune: Orbetello	N°piani fuori terra: 1
<input type="checkbox"/> Residenza <input type="checkbox"/> Scuola/Istruzione <input type="checkbox"/> Ospedale, casa di cura o riposo <input type="checkbox"/> Attività industriale <input checked="" type="checkbox"/> Attività commerciale		<input type="checkbox"/> Pertinenza agricola (stalla, depositi) <input type="checkbox"/> Servizi per lo sport e il tempo libero <input type="checkbox"/> Struttura militare <input type="checkbox"/> Ricettivo <input type="checkbox"/> Altro:

SCHEDA DI CENSIMENTO DEGLI EDIFICI
AUTOSTRADA A12 – LOTTO 5B



Codice ricettore: 397	Comune: Orbetello	N°piani fuori terra: 1
<input type="checkbox"/> Residenza <input type="checkbox"/> Scuola/Istruzione <input type="checkbox"/> Ospedale, casa di cura o riposo <input type="checkbox"/> Attività industriale <input type="checkbox"/> Attività commerciale	<input type="checkbox"/> Pertinenza agricola (stalla, depositi) <input type="checkbox"/> Servizi per lo sport e il tempo libero <input type="checkbox"/> Struttura militare <input type="checkbox"/> Ricettivo <input checked="" type="checkbox"/> Altro: Tettoia	



Codice ricettore: 398	Comune: Orbetello	N°piani fuori terra: 2
<input type="checkbox"/> Residenza <input type="checkbox"/> Scuola/Istruzione <input type="checkbox"/> Ospedale, casa di cura o riposo <input type="checkbox"/> Attività industriale <input checked="" type="checkbox"/> Attività commerciale	<input type="checkbox"/> Pertinenza agricola (stalla, depositi) <input type="checkbox"/> Servizi per lo sport e il tempo libero <input type="checkbox"/> Struttura militare <input type="checkbox"/> Ricettivo <input type="checkbox"/> Altro:	

SCHEDA DI CENSIMENTO DEGLI EDIFICI
 AUTOSTRADA A12 – LOTTO 5B



Codice ricettore: 399	Comune: Orbetello	N°piani fuori terra: 2
<input type="checkbox"/> Residenza <input type="checkbox"/> Scuola/Istruzione <input type="checkbox"/> Ospedale, casa di cura o riposo <input type="checkbox"/> Attività industriale <input checked="" type="checkbox"/> Attività commerciale	<input type="checkbox"/> Pertinenza agricola (stalla, depositi) <input type="checkbox"/> Servizi per lo sport e il tempo libero <input type="checkbox"/> Struttura militare <input type="checkbox"/> Ricettivo <input type="checkbox"/> Altro:	



Codice ricettore: 400	Comune: Orbetello	N°piani fuori terra: 2
<input type="checkbox"/> Residenza <input type="checkbox"/> Scuola/Istruzione <input type="checkbox"/> Ospedale, casa di cura o riposo <input type="checkbox"/> Attività industriale <input type="checkbox"/> Attività commerciale	<input type="checkbox"/> Pertinenza agricola (stalla, depositi) <input type="checkbox"/> Servizi per lo sport e il tempo libero <input type="checkbox"/> Struttura militare <input type="checkbox"/> Ricettivo <input checked="" type="checkbox"/> Altro: Edificio da ristrutturare	

SCHEDA DI CENSIMENTO DEGLI EDIFICI
AUTOSTRADA A12 – LOTTO 5B



Codice ricettore: 401	Comune: Orbetello	N°piani fuori terra: 2
<input type="checkbox"/> Residenza <input type="checkbox"/> Scuola/Istruzione <input type="checkbox"/> Ospedale, casa di cura o riposo <input type="checkbox"/> Attività industriale <input checked="" type="checkbox"/> Attività commerciale	<input type="checkbox"/> Pertinenza agricola (stalla, depositi) <input type="checkbox"/> Servizi per lo sport e il tempo libero <input type="checkbox"/> Struttura militare <input type="checkbox"/> Ricettivo <input type="checkbox"/> Altro:	



Codice ricettore: 402	Comune: Orbetello	N°piani fuori terra: 1
<input checked="" type="checkbox"/> Residenza <input type="checkbox"/> Scuola/Istruzione <input type="checkbox"/> Ospedale, casa di cura o riposo <input type="checkbox"/> Attività industriale <input type="checkbox"/> Attività commerciale	<input type="checkbox"/> Pertinenza agricola (stalla, depositi) <input type="checkbox"/> Servizi per lo sport e il tempo libero <input type="checkbox"/> Struttura militare <input type="checkbox"/> Ricettivo <input type="checkbox"/> Altro:	

SCHEDA DI CENSIMENTO DEGLI EDIFICI
 AUTOSTRADA A12 – LOTTO 5B



Codice ricettore: 403	Comune: Orbetello	N°piani fuori terra: 2
<input type="checkbox"/> Residenza <input type="checkbox"/> Scuola/Istruzione <input type="checkbox"/> Ospedale, casa di cura o riposo <input type="checkbox"/> Attività industriale <input checked="" type="checkbox"/> Attività commerciale	<input type="checkbox"/> Pertinenza agricola (stalla, depositi) <input type="checkbox"/> Servizi per lo sport e il tempo libero <input type="checkbox"/> Struttura militare <input type="checkbox"/> Ricettivo <input type="checkbox"/> Altro:	



Codice ricettore: 404	Comune: Orbetello	N°piani fuori terra: 2
<input type="checkbox"/> Residenza <input type="checkbox"/> Scuola/Istruzione <input type="checkbox"/> Ospedale, casa di cura o riposo <input type="checkbox"/> Attività industriale <input checked="" type="checkbox"/> Attività commerciale	<input type="checkbox"/> Pertinenza agricola (stalla, depositi) <input type="checkbox"/> Servizi per lo sport e il tempo libero <input type="checkbox"/> Struttura militare <input type="checkbox"/> Ricettivo <input type="checkbox"/> Altro:	

SCHEDA DI CENSIMENTO DEGLI EDIFICI
AUTOSTRADA A12 – LOTTO 5B



Codice ricettore: 405	Comune: Orbetello	N°piani fuori terra: 1
<input checked="" type="checkbox"/> Residenza <input type="checkbox"/> Scuola/Istruzione <input type="checkbox"/> Ospedale, casa di cura o riposo <input type="checkbox"/> Attività industriale <input type="checkbox"/> Attività commerciale		<input type="checkbox"/> Pertinenza agricola (stalla, depositi) <input type="checkbox"/> Servizi per lo sport e il tempo libero <input type="checkbox"/> Struttura militare <input type="checkbox"/> Ricettivo <input type="checkbox"/> Altro:

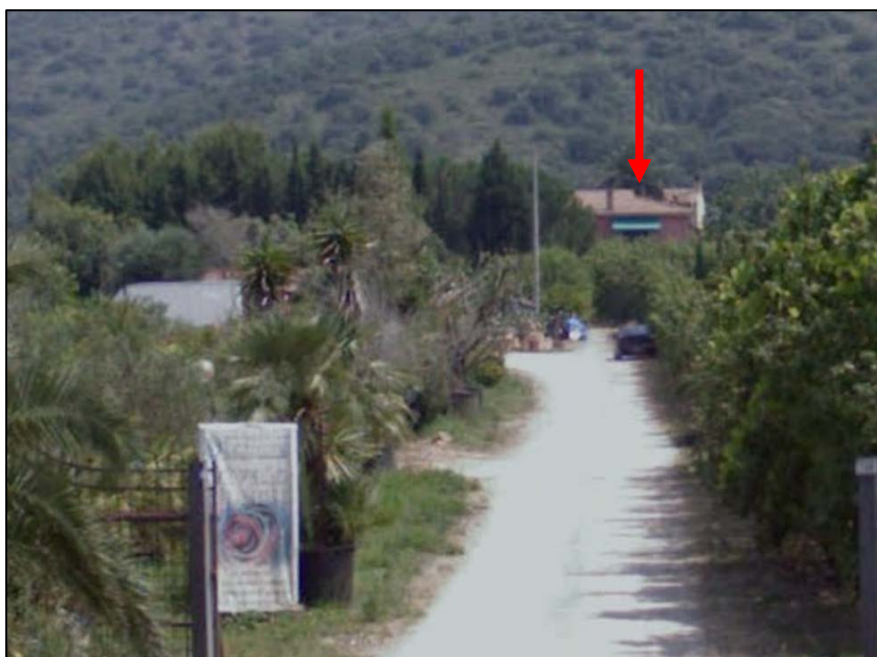

Codice ricettore: 406	Comune: Orbetello	N°piani fuori terra: 2
<input checked="" type="checkbox"/> Residenza <input type="checkbox"/> Scuola/Istruzione <input type="checkbox"/> Ospedale, casa di cura o riposo <input type="checkbox"/> Attività industriale <input type="checkbox"/> Attività commerciale		<input type="checkbox"/> Pertinenza agricola (stalla, depositi) <input type="checkbox"/> Servizi per lo sport e il tempo libero <input type="checkbox"/> Struttura militare <input type="checkbox"/> Ricettivo <input type="checkbox"/> Altro:

SCHEDA DI CENSIMENTO DEGLI EDIFICI
 AUTOSTRADA A12 – LOTTO 5B



Codice ricettore: 407	Comune: Orbetello	N°piani fuori terra: 2
<input checked="" type="checkbox"/> Residenza <input type="checkbox"/> Scuola/Istruzione <input type="checkbox"/> Ospedale, casa di cura o riposo <input type="checkbox"/> Attività industriale <input type="checkbox"/> Attività commerciale	<input type="checkbox"/> Pertinenza agricola (stalla, depositi) <input type="checkbox"/> Servizi per lo sport e il tempo libero <input type="checkbox"/> Struttura militare <input type="checkbox"/> Ricettivo <input type="checkbox"/> Altro:	



Codice ricettore: 408	Comune: Orbetello	N°piani fuori terra: 1
<input checked="" type="checkbox"/> Residenza <input type="checkbox"/> Scuola/Istruzione <input type="checkbox"/> Ospedale, casa di cura o riposo <input type="checkbox"/> Attività industriale <input type="checkbox"/> Attività commerciale	<input type="checkbox"/> Pertinenza agricola (stalla, depositi) <input type="checkbox"/> Servizi per lo sport e il tempo libero <input type="checkbox"/> Struttura militare <input type="checkbox"/> Ricettivo <input type="checkbox"/> Altro:	

SCHEDA DI CENSIMENTO DEGLI EDIFICI
 AUTOSTRADA A12 – LOTTO 5B



Codice ricettore: 409	Comune: Orbetello	N°piani fuori terra: 3
<input checked="" type="checkbox"/> Residenza <input type="checkbox"/> Scuola/Istruzione <input type="checkbox"/> Ospedale, casa di cura o riposo <input type="checkbox"/> Attività industriale <input type="checkbox"/> Attività commerciale		<input type="checkbox"/> Pertinenza agricola (stalla, depositi) <input type="checkbox"/> Servizi per lo sport e il tempo libero <input type="checkbox"/> Struttura militare <input type="checkbox"/> Ricettivo <input type="checkbox"/> Altro:



Codice ricettore: 410	Comune: Orbetello	N°piani fuori terra: 1
<input type="checkbox"/> Residenza <input type="checkbox"/> Scuola/Istruzione <input type="checkbox"/> Ospedale, casa di cura o riposo <input type="checkbox"/> Attività industriale <input checked="" type="checkbox"/> Attività commerciale		<input type="checkbox"/> Pertinenza agricola (stalla, depositi) <input type="checkbox"/> Servizi per lo sport e il tempo libero <input type="checkbox"/> Struttura militare <input type="checkbox"/> Ricettivo <input type="checkbox"/> Altro:

SCHEDA DI CENSIMENTO DEGLI EDIFICI
 AUTOSTRADA A12 – LOTTO 5B



Codice ricettore: 411	Comune: Orbetello	N°piani fuori terra: 2
<input checked="" type="checkbox"/> Residenza <input type="checkbox"/> Scuola/Istruzione <input type="checkbox"/> Ospedale, casa di cura o riposo <input type="checkbox"/> Attività industriale <input type="checkbox"/> Attività commerciale		<input type="checkbox"/> Pertinenza agricola (stalla, depositi) <input type="checkbox"/> Servizi per lo sport e il tempo libero <input type="checkbox"/> Struttura militare <input type="checkbox"/> Ricettivo <input type="checkbox"/> Altro:



Codice ricettore: 412	Comune: Orbetello	N°piani fuori terra: 2
<input checked="" type="checkbox"/> Residenza <input type="checkbox"/> Scuola/Istruzione <input type="checkbox"/> Ospedale, casa di cura o riposo <input type="checkbox"/> Attività industriale <input type="checkbox"/> Attività commerciale		<input type="checkbox"/> Pertinenza agricola (stalla, depositi) <input type="checkbox"/> Servizi per lo sport e il tempo libero <input type="checkbox"/> Struttura militare <input type="checkbox"/> Ricettivo <input type="checkbox"/> Altro:

SCHEDA DI CENSIMENTO DEGLI EDIFICI
 AUTOSTRADA A12 – LOTTO 5B



Codice ricettore: 413	Comune: Orbetello	N°piani fuori terra: 2
<input type="checkbox"/> Residenza <input type="checkbox"/> Scuola/Istruzione <input type="checkbox"/> Ospedale, casa di cura o riposo <input type="checkbox"/> Attività industriale <input checked="" type="checkbox"/> Attività commerciale		<input type="checkbox"/> Pertinenza agricola (stalla, depositi) <input type="checkbox"/> Servizi per lo sport e il tempo libero <input type="checkbox"/> Struttura militare <input type="checkbox"/> Ricettivo <input type="checkbox"/> Altro:



Codice ricettore: 414	Comune: Orbetello	N°piani fuori terra: 1
<input type="checkbox"/> Residenza <input type="checkbox"/> Scuola/Istruzione <input type="checkbox"/> Ospedale, casa di cura o riposo <input type="checkbox"/> Attività industriale <input checked="" type="checkbox"/> Attività commerciale		<input type="checkbox"/> Pertinenza agricola (stalla, depositi) <input type="checkbox"/> Servizi per lo sport e il tempo libero <input type="checkbox"/> Struttura militare <input type="checkbox"/> Ricettivo <input type="checkbox"/> Altro:

SCHEDA DI CENSIMENTO DEGLI EDIFICI
AUTOSTRADA A12 – LOTTO 5B



Codice ricettore: 415	Comune: Orbetello	N°piani fuori terra: 2
<input type="checkbox"/> Residenza <input type="checkbox"/> Scuola/Istruzione <input type="checkbox"/> Ospedale, casa di cura o riposo <input type="checkbox"/> Attività industriale <input checked="" type="checkbox"/> Attività commerciale		<input type="checkbox"/> Pertinenza agricola (stalla, depositi) <input type="checkbox"/> Servizi per lo sport e il tempo libero <input type="checkbox"/> Struttura militare <input type="checkbox"/> Ricettivo <input type="checkbox"/> Altro:



Codice ricettore: 416	Comune: Orbetello	N°piani fuori terra: 2
<input checked="" type="checkbox"/> Residenza <input type="checkbox"/> Scuola/Istruzione <input type="checkbox"/> Ospedale, casa di cura o riposo <input type="checkbox"/> Attività industriale <input type="checkbox"/> Attività commerciale		<input type="checkbox"/> Pertinenza agricola (stalla, depositi) <input type="checkbox"/> Servizi per lo sport e il tempo libero <input type="checkbox"/> Struttura militare <input type="checkbox"/> Ricettivo <input type="checkbox"/> Altro:

SCHEDA DI CENSIMENTO DEGLI EDIFICI
 AUTOSTRADA A12 – LOTTO 5B



Codice ricettore: 417	Comune: Orbetello	N°piani fuori terra: 1
<input type="checkbox"/> Residenza <input type="checkbox"/> Scuola/Istruzione <input type="checkbox"/> Ospedale, casa di cura o riposo <input type="checkbox"/> Attività industriale <input checked="" type="checkbox"/> Attività commerciale	<input type="checkbox"/> Pertinenza agricola (stalla, depositi) <input type="checkbox"/> Servizi per lo sport e il tempo libero <input type="checkbox"/> Struttura militare <input type="checkbox"/> Ricettivo <input type="checkbox"/> Altro:	



Codice ricettore: 418	Comune: Orbetello	N°piani fuori terra: 1
<input type="checkbox"/> Residenza <input type="checkbox"/> Scuola/Istruzione <input type="checkbox"/> Ospedale, casa di cura o riposo <input type="checkbox"/> Attività industriale <input checked="" type="checkbox"/> Attività commerciale	<input type="checkbox"/> Pertinenza agricola (stalla, depositi) <input type="checkbox"/> Servizi per lo sport e il tempo libero <input type="checkbox"/> Struttura militare <input type="checkbox"/> Ricettivo <input type="checkbox"/> Altro:	

SCHEDA DI CENSIMENTO DEGLI EDIFICI
AUTOSTRADA A12 – LOTTO 5B

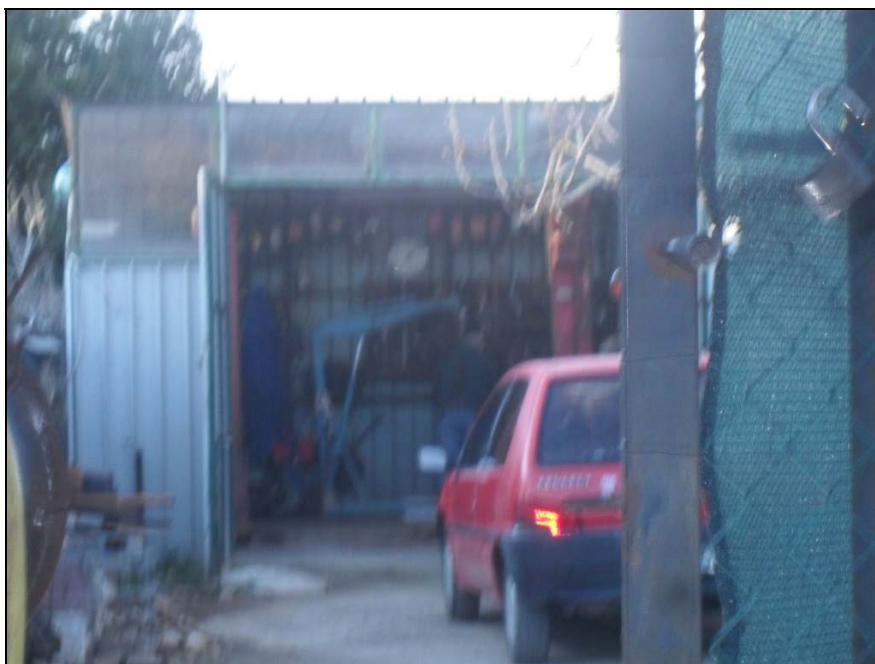

Codice ricettore: 419	Comune: Orbetello	N°piani fuori terra: 1
<input type="checkbox"/> Residenza <input type="checkbox"/> Scuola/Istruzione <input type="checkbox"/> Ospedale, casa di cura o riposo <input type="checkbox"/> Attività industriale <input checked="" type="checkbox"/> Attività commerciale		<input type="checkbox"/> Pertinenza agricola (stalla, depositi) <input type="checkbox"/> Servizi per lo sport e il tempo libero <input type="checkbox"/> Struttura militare <input type="checkbox"/> Ricettivo <input type="checkbox"/> Altro:



Codice ricettore: 420	Comune: Orbetello	N°piani fuori terra: 1
<input type="checkbox"/> Residenza <input type="checkbox"/> Scuola/Istruzione <input type="checkbox"/> Ospedale, casa di cura o riposo <input type="checkbox"/> Attività industriale <input checked="" type="checkbox"/> Attività commerciale		<input type="checkbox"/> Pertinenza agricola (stalla, depositi) <input type="checkbox"/> Servizi per lo sport e il tempo libero <input type="checkbox"/> Struttura militare <input type="checkbox"/> Ricettivo <input type="checkbox"/> Altro:

SCHEDA DI CENSIMENTO DEGLI EDIFICI
 AUTOSTRADA A12 – LOTTO 5B

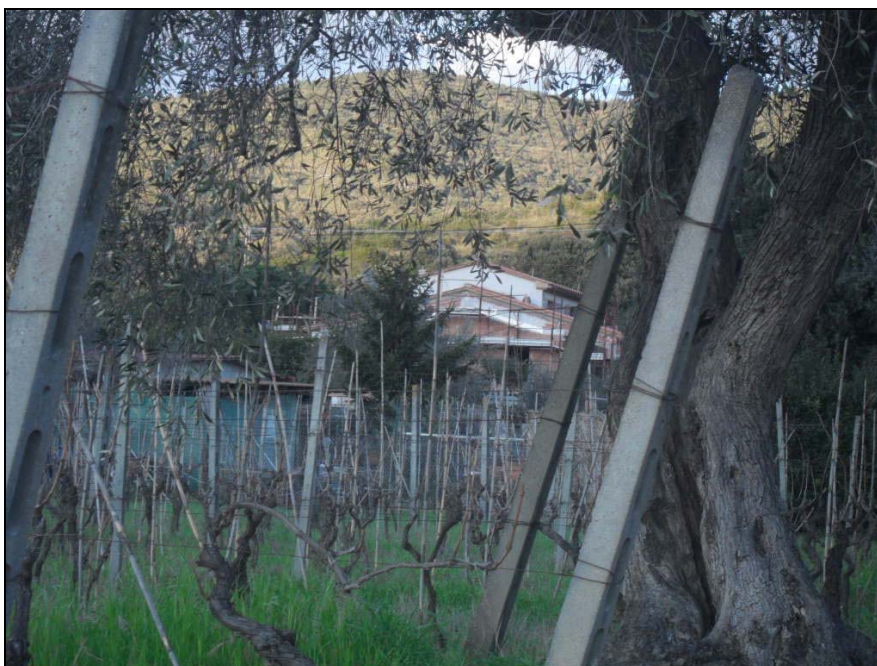

Codice ricettore: 421	Comune: Orbetello	N°piani fuori terra: 2
<input checked="" type="checkbox"/> Residenza <input type="checkbox"/> Scuola/Istruzione <input type="checkbox"/> Ospedale, casa di cura o riposo <input type="checkbox"/> Attività industriale <input type="checkbox"/> Attività commerciale	<input type="checkbox"/> Pertinenza agricola (stalla, depositi) <input type="checkbox"/> Servizi per lo sport e il tempo libero <input type="checkbox"/> Struttura militare <input type="checkbox"/> Ricettivo <input type="checkbox"/> Altro:	



Codice ricettore: 422	Comune: Orbetello	N°piani fuori terra: 2
<input type="checkbox"/> Residenza <input type="checkbox"/> Scuola/Istruzione <input type="checkbox"/> Ospedale, casa di cura o riposo <input type="checkbox"/> Attività industriale <input checked="" type="checkbox"/> Attività commerciale	<input type="checkbox"/> Pertinenza agricola (stalla, depositi) <input type="checkbox"/> Servizi per lo sport e il tempo libero <input type="checkbox"/> Struttura militare <input type="checkbox"/> Ricettivo <input type="checkbox"/> Altro:	

SCHEDA DI CENSIMENTO DEGLI EDIFICI
AUTOSTRADA A12 – LOTTO 5B



Codice ricettore: 423	Comune: Orbetello	N°piani fuori terra: 2
<input type="checkbox"/> Residenza <input type="checkbox"/> Scuola/Istruzione <input type="checkbox"/> Ospedale, casa di cura o riposo <input type="checkbox"/> Attività industriale <input checked="" type="checkbox"/> Attività commerciale		<input type="checkbox"/> Pertinenza agricola (stalla, depositi) <input type="checkbox"/> Servizi per lo sport e il tempo libero <input type="checkbox"/> Struttura militare <input type="checkbox"/> Ricettivo <input type="checkbox"/> Altro:



Codice ricettore: 424	Comune: Orbetello	N°piani fuori terra: 1
<input type="checkbox"/> Residenza <input type="checkbox"/> Scuola/Istruzione <input type="checkbox"/> Ospedale, casa di cura o riposo <input type="checkbox"/> Attività industriale <input checked="" type="checkbox"/> Attività commerciale		<input type="checkbox"/> Pertinenza agricola (stalla, depositi) <input type="checkbox"/> Servizi per lo sport e il tempo libero <input type="checkbox"/> Struttura militare <input type="checkbox"/> Ricettivo <input type="checkbox"/> Altro:

SCHEDA DI CENSIMENTO DEGLI EDIFICI
 AUTOSTRADA A12 – LOTTO 5B



Codice ricettore: 425	Comune: Orbetello	N°piani fuori terra: 4
<input type="checkbox"/> Residenza <input type="checkbox"/> Scuola/Istruzione <input type="checkbox"/> Ospedale, casa di cura o riposo <input type="checkbox"/> Attività industriale <input checked="" type="checkbox"/> Attività commerciale	<input type="checkbox"/> Pertinenza agricola (stalla, depositi) <input type="checkbox"/> Servizi per lo sport e il tempo libero <input type="checkbox"/> Struttura militare <input type="checkbox"/> Ricettivo <input type="checkbox"/> Altro:	



Codice ricettore: 426	Comune: Orbetello	N°piani fuori terra: 3
<input type="checkbox"/> Residenza <input type="checkbox"/> Scuola/Istruzione <input type="checkbox"/> Ospedale, casa di cura o riposo <input type="checkbox"/> Attività industriale <input checked="" type="checkbox"/> Attività commerciale	<input type="checkbox"/> Pertinenza agricola (stalla, depositi) <input type="checkbox"/> Servizi per lo sport e il tempo libero <input type="checkbox"/> Struttura militare <input type="checkbox"/> Ricettivo <input type="checkbox"/> Altro:	

SCHEDA DI CENSIMENTO DEGLI EDIFICI
 AUTOSTRADA A12 – LOTTO 5B



Codice ricettore: 427	Comune: Orbetello	N°piani fuori terra: 1
<input type="checkbox"/> Residenza <input type="checkbox"/> Scuola/Istruzione <input type="checkbox"/> Ospedale, casa di cura o riposo <input type="checkbox"/> Attività industriale <input type="checkbox"/> Attività commerciale	<input type="checkbox"/> Pertinenza agricola (stalla, depositi) <input type="checkbox"/> Servizi per lo sport e il tempo libero <input type="checkbox"/> Struttura militare <input type="checkbox"/> Ricettivo <input checked="" type="checkbox"/> Altro:Tettoia	

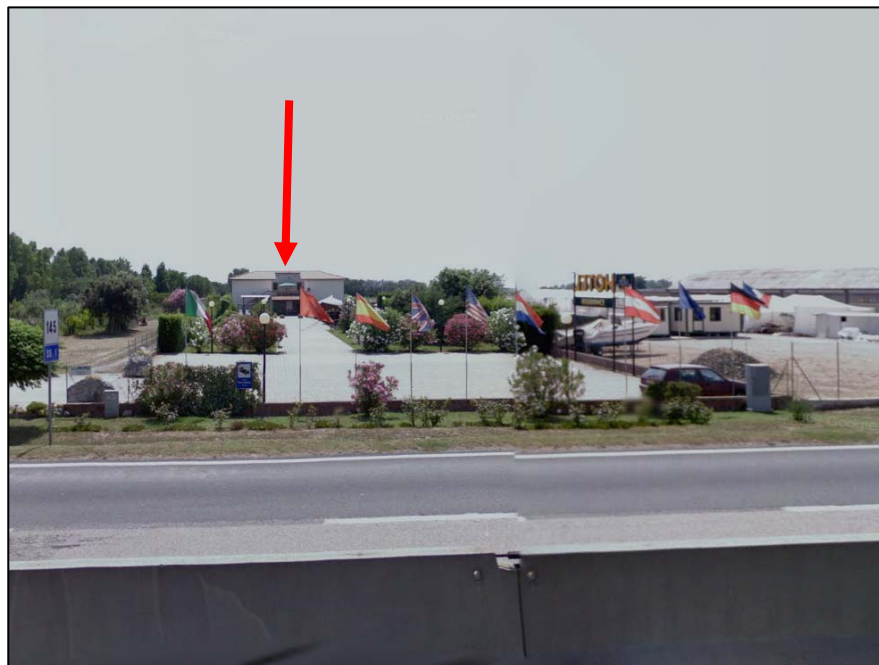

Codice ricettore: 428	Comune: Orbetello	N°piani fuori terra: 2
<input type="checkbox"/> Residenza <input type="checkbox"/> Scuola/Istruzione <input type="checkbox"/> Ospedale, casa di cura o riposo <input type="checkbox"/> Attività industriale <input type="checkbox"/> Attività commerciale	<input type="checkbox"/> Pertinenza agricola (stalla, depositi) <input type="checkbox"/> Servizi per lo sport e il tempo libero <input type="checkbox"/> Struttura militare <input checked="" type="checkbox"/> Ricettivo <input type="checkbox"/> Altro:	

SCHEDA DI CENSIMENTO DEGLI EDIFICI
AUTOSTRADA A12 – LOTTO 5B



Codice ricettore: 429	Comune: Orbetello	N°piani fuori terra: 2
<input checked="" type="checkbox"/> Residenza <input type="checkbox"/> Scuola/Istruzione <input type="checkbox"/> Ospedale, casa di cura o riposo <input type="checkbox"/> Attività industriale <input type="checkbox"/> Attività commerciale		<input type="checkbox"/> Pertinenza agricola (stalla, depositi) <input type="checkbox"/> Servizi per lo sport e il tempo libero <input type="checkbox"/> Struttura militare <input type="checkbox"/> Ricettivo <input type="checkbox"/> Altro:



Codice ricettore: 430	Comune: Orbetello	N°piani fuori terra: 1
<input type="checkbox"/> Residenza <input type="checkbox"/> Scuola/Istruzione <input type="checkbox"/> Ospedale, casa di cura o riposo <input type="checkbox"/> Attività industriale <input type="checkbox"/> Attività commerciale		<input type="checkbox"/> Pertinenza agricola (stalla, depositi) <input type="checkbox"/> Servizi per lo sport e il tempo libero <input type="checkbox"/> Struttura militare <input type="checkbox"/> Ricettivo <input checked="" type="checkbox"/> Altro: Baracca

SCHEDA DI CENSIMENTO DEGLI EDIFICI
 AUTOSTRADA A12 – LOTTO 5B



Codice ricettore: 431	Comune: Orbetello	N°piani fuori terra: 1
<input type="checkbox"/> Residenza <input type="checkbox"/> Scuola/Istruzione <input type="checkbox"/> Ospedale, casa di cura o riposo <input type="checkbox"/> Attività industriale <input checked="" type="checkbox"/> Attività commerciale	<input type="checkbox"/> Pertinenza agricola (stalla, depositi) <input type="checkbox"/> Servizi per lo sport e il tempo libero <input type="checkbox"/> Struttura militare <input type="checkbox"/> Ricettivo <input type="checkbox"/> Altro:	



Codice ricettore: 432	Comune: Orbetello	N°piani fuori terra: 2
<input type="checkbox"/> Residenza <input type="checkbox"/> Scuola/Istruzione <input type="checkbox"/> Ospedale, casa di cura o riposo <input type="checkbox"/> Attività industriale <input checked="" type="checkbox"/> Attività commerciale	<input type="checkbox"/> Pertinenza agricola (stalla, depositi) <input type="checkbox"/> Servizi per lo sport e il tempo libero <input type="checkbox"/> Struttura militare <input type="checkbox"/> Ricettivo <input type="checkbox"/> Altro:	

SCHEDA DI CENSIMENTO DEGLI EDIFICI
 AUTOSTRADA A12 – LOTTO 5B



Codice ricettore: 433	Comune: Orbetello	N°piani fuori terra: 2
<input type="checkbox"/> Residenza <input type="checkbox"/> Scuola/Istruzione <input type="checkbox"/> Ospedale, casa di cura o riposo <input type="checkbox"/> Attività industriale <input checked="" type="checkbox"/> Attività commerciale	<input type="checkbox"/> Pertinenza agricola (stalla, depositi) <input type="checkbox"/> Servizi per lo sport e il tempo libero <input type="checkbox"/> Struttura militare <input type="checkbox"/> Ricettivo <input type="checkbox"/> Altro:	



Codice ricettore: 434	Comune: Orbetello	N°piani fuori terra: 1
<input type="checkbox"/> Residenza <input type="checkbox"/> Scuola/Istruzione <input type="checkbox"/> Ospedale, casa di cura o riposo <input type="checkbox"/> Attività industriale <input checked="" type="checkbox"/> Attività commerciale	<input type="checkbox"/> Pertinenza agricola (stalla, depositi) <input type="checkbox"/> Servizi per lo sport e il tempo libero <input type="checkbox"/> Struttura militare <input type="checkbox"/> Ricettivo <input type="checkbox"/> Altro:	

SCHEDA DI CENSIMENTO DEGLI EDIFICI
 AUTOSTRADA A12 – LOTTO 5B



Codice ricettore: 435	Comune: Orbetello	N°piani fuori terra: 2
<input type="checkbox"/> Residenza <input type="checkbox"/> Scuola/Istruzione <input type="checkbox"/> Ospedale, casa di cura o riposo <input type="checkbox"/> Attività industriale <input checked="" type="checkbox"/> Attività commerciale	<input type="checkbox"/> Pertinenza agricola (stalla, depositi) <input type="checkbox"/> Servizi per lo sport e il tempo libero <input type="checkbox"/> Struttura militare <input type="checkbox"/> Ricettivo <input type="checkbox"/> Altro:	

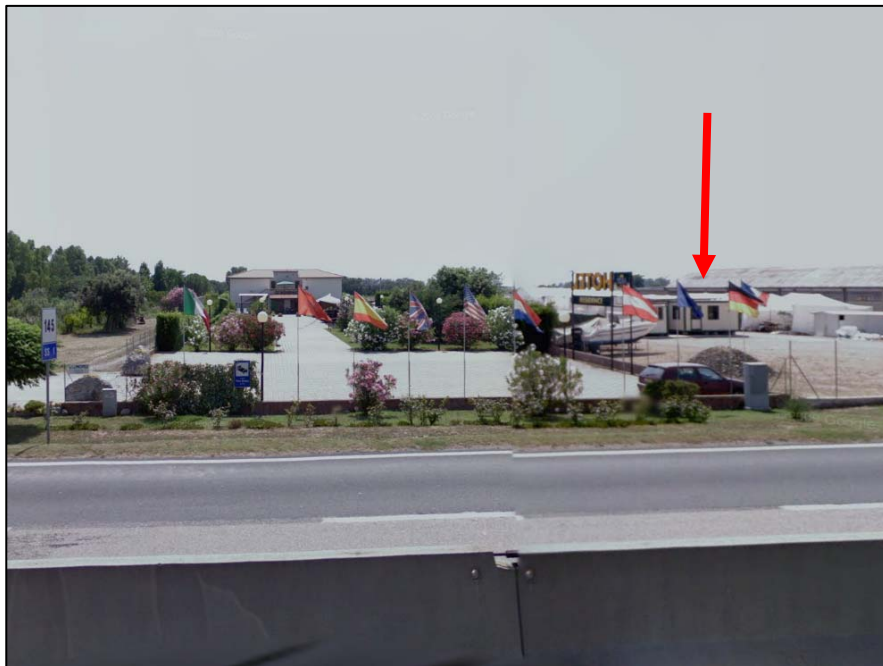

Codice ricettore: 436	Comune: Orbetello	N°piani fuori terra: 1
<input type="checkbox"/> Residenza <input type="checkbox"/> Scuola/Istruzione <input type="checkbox"/> Ospedale, casa di cura o riposo <input type="checkbox"/> Attività industriale <input checked="" type="checkbox"/> Attività commerciale	<input type="checkbox"/> Pertinenza agricola (stalla, depositi) <input type="checkbox"/> Servizi per lo sport e il tempo libero <input type="checkbox"/> Struttura militare <input type="checkbox"/> Ricettivo <input type="checkbox"/> Altro:	

SCHEDA DI CENSIMENTO DEGLI EDIFICI
 AUTOSTRADA A12 – LOTTO 5B



Codice ricettore: 437	Comune: Orbetello	N°piani fuori terra: 3
<input checked="" type="checkbox"/> Residenza <input type="checkbox"/> Scuola/Istruzione <input type="checkbox"/> Ospedale, casa di cura o riposo <input type="checkbox"/> Attività industriale <input type="checkbox"/> Attività commerciale		<input type="checkbox"/> Pertinenza agricola (stalla, depositi) <input type="checkbox"/> Servizi per lo sport e il tempo libero <input type="checkbox"/> Struttura militare <input type="checkbox"/> Ricettivo <input type="checkbox"/> Altro:



Codice ricettore: 438	Comune: Orbetello	N°piani fuori terra: 1
<input checked="" type="checkbox"/> Residenza <input type="checkbox"/> Scuola/Istruzione <input type="checkbox"/> Ospedale, casa di cura o riposo <input type="checkbox"/> Attività industriale <input type="checkbox"/> Attività commerciale		<input type="checkbox"/> Pertinenza agricola (stalla, depositi) <input type="checkbox"/> Servizi per lo sport e il tempo libero <input type="checkbox"/> Struttura militare <input type="checkbox"/> Ricettivo <input type="checkbox"/> Altro:

SCHEDA DI CENSIMENTO DEGLI EDIFICI
 AUTOSTRADA A12 – LOTTO 5B



Codice ricettore: 439	Comune: Orbetello	N°piani fuori terra: 1
<input checked="" type="checkbox"/> Residenza <input type="checkbox"/> Scuola/Istruzione <input type="checkbox"/> Ospedale, casa di cura o riposo <input type="checkbox"/> Attività industriale <input type="checkbox"/> Attività commerciale		<input type="checkbox"/> Pertinenza agricola (stalla, depositi) <input type="checkbox"/> Servizi per lo sport e il tempo libero <input type="checkbox"/> Struttura militare <input type="checkbox"/> Ricettivo <input type="checkbox"/> Altro:

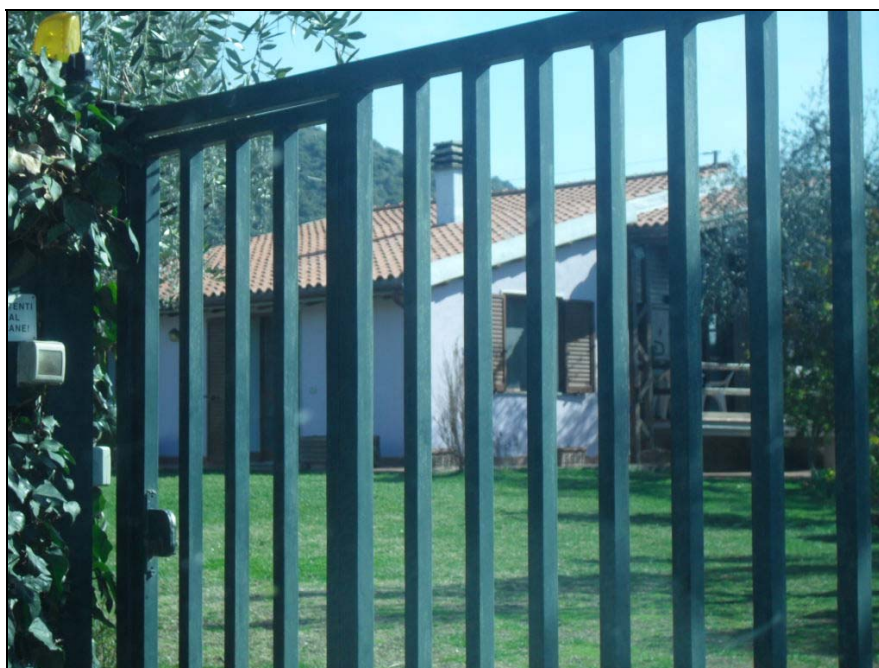

Codice ricettore: 440	Comune: Orbetello	N°piani fuori terra: 1
<input checked="" type="checkbox"/> Residenza <input type="checkbox"/> Scuola/Istruzione <input type="checkbox"/> Ospedale, casa di cura o riposo <input type="checkbox"/> Attività industriale <input type="checkbox"/> Attività commerciale		<input type="checkbox"/> Pertinenza agricola (stalla, depositi) <input type="checkbox"/> Servizi per lo sport e il tempo libero <input type="checkbox"/> Struttura militare <input type="checkbox"/> Ricettivo <input type="checkbox"/> Altro:

SCHEDA DI CENSIMENTO DEGLI EDIFICI
 AUTOSTRADA A12 – LOTTO 5B



Codice ricettore: 441	Comune: Orbetello	N°piani fuori terra: 1
<input type="checkbox"/> Residenza <input type="checkbox"/> Scuola/Istruzione <input type="checkbox"/> Ospedale, casa di cura o riposo <input type="checkbox"/> Attività industriale <input type="checkbox"/> Attività commerciale	<input type="checkbox"/> Pertinenza agricola (stalla, depositi) <input type="checkbox"/> Servizi per lo sport e il tempo libero <input type="checkbox"/> Struttura militare <input type="checkbox"/> Ricettivo <input checked="" type="checkbox"/> Altro:Magazzino	

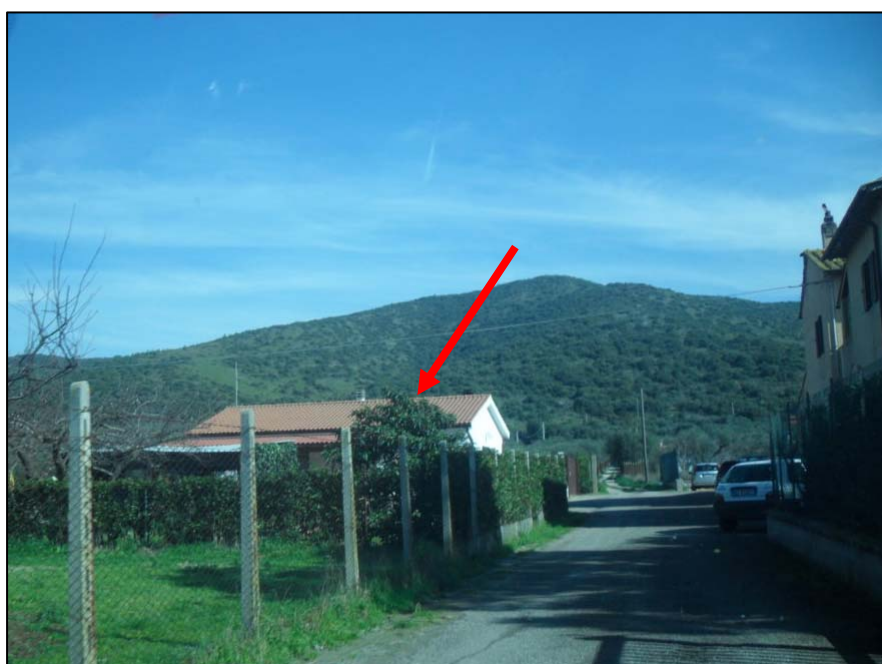

Codice ricettore: 442	Comune: Orbetello	N°piani fuori terra: 1
<input checked="" type="checkbox"/> Residenza <input type="checkbox"/> Scuola/Istruzione <input type="checkbox"/> Ospedale, casa di cura o riposo <input type="checkbox"/> Attività industriale <input type="checkbox"/> Attività commerciale	<input type="checkbox"/> Pertinenza agricola (stalla, depositi) <input type="checkbox"/> Servizi per lo sport e il tempo libero <input type="checkbox"/> Struttura militare <input type="checkbox"/> Ricettivo <input type="checkbox"/> Altro:	

SCHEDA DI CENSIMENTO DEGLI EDIFICI
 AUTOSTRADA A12 – LOTTO 5B



Codice ricettore: 443	Comune: Orbetello	N°piani fuori terra: 2
<input checked="" type="checkbox"/> Residenza <input type="checkbox"/> Scuola/Istruzione <input type="checkbox"/> Ospedale, casa di cura o riposo <input type="checkbox"/> Attività industriale <input type="checkbox"/> Attività commerciale		<input type="checkbox"/> Pertinenza agricola (stalla, depositi) <input type="checkbox"/> Servizi per lo sport e il tempo libero <input type="checkbox"/> Struttura militare <input type="checkbox"/> Ricettivo <input type="checkbox"/> Altro:



Codice ricettore: 444	Comune: Orbetello	N°piani fuori terra: 2
<input checked="" type="checkbox"/> Residenza <input type="checkbox"/> Scuola/Istruzione <input type="checkbox"/> Ospedale, casa di cura o riposo <input type="checkbox"/> Attività industriale <input type="checkbox"/> Attività commerciale		<input type="checkbox"/> Pertinenza agricola (stalla, depositi) <input type="checkbox"/> Servizi per lo sport e il tempo libero <input type="checkbox"/> Struttura militare <input type="checkbox"/> Ricettivo <input type="checkbox"/> Altro:

SCHEDA DI CENSIMENTO DEGLI EDIFICI
 AUTOSTRADA A12 – LOTTO 5B



Codice ricettore: 445	Comune: Orbetello	N°piani fuori terra: 2
<input checked="" type="checkbox"/> Residenza <input type="checkbox"/> Scuola/Istruzione <input type="checkbox"/> Ospedale, casa di cura o riposo <input type="checkbox"/> Attività industriale <input type="checkbox"/> Attività commerciale	<input type="checkbox"/> Pertinenza agricola (stalla, depositi) <input type="checkbox"/> Servizi per lo sport e il tempo libero <input type="checkbox"/> Struttura militare <input type="checkbox"/> Ricettivo <input type="checkbox"/> Altro:	



Codice ricettore: 446	Comune: Orbetello	N°piani fuori terra: 1
<input type="checkbox"/> Residenza <input type="checkbox"/> Scuola/Istruzione <input type="checkbox"/> Ospedale, casa di cura o riposo <input type="checkbox"/> Attività industriale <input type="checkbox"/> Attività commerciale	<input checked="" type="checkbox"/> Pertinenza agricola (stalla, depositi) <input type="checkbox"/> Servizi per lo sport e il tempo libero <input type="checkbox"/> Struttura militare <input type="checkbox"/> Ricettivo <input type="checkbox"/> Altro:	

SCHEDA DI CENSIMENTO DEGLI EDIFICI
 AUTOSTRADA A12 – LOTTO 5B



Codice ricettore: 447	Comune: Orbetello	N°piani fuori terra: 2
<input checked="" type="checkbox"/> Residenza <input type="checkbox"/> Scuola/Istruzione <input type="checkbox"/> Ospedale, casa di cura o riposo <input type="checkbox"/> Attività industriale <input type="checkbox"/> Attività commerciale	<input type="checkbox"/> Pertinenza agricola (stalla, depositi) <input type="checkbox"/> Servizi per lo sport e il tempo libero <input type="checkbox"/> Struttura militare <input type="checkbox"/> Ricettivo <input type="checkbox"/> Altro:	

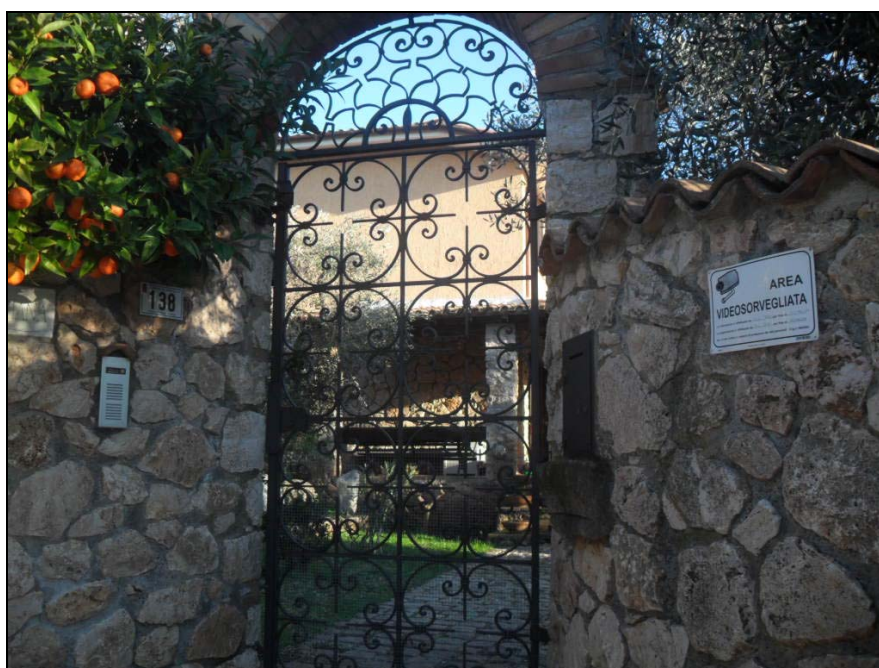

Codice ricettore: 448	Comune: Orbetello	N°piani fuori terra: 2
<input checked="" type="checkbox"/> Residenza <input type="checkbox"/> Scuola/Istruzione <input type="checkbox"/> Ospedale, casa di cura o riposo <input type="checkbox"/> Attività industriale <input type="checkbox"/> Attività commerciale	<input type="checkbox"/> Pertinenza agricola (stalla, depositi) <input type="checkbox"/> Servizi per lo sport e il tempo libero <input type="checkbox"/> Struttura militare <input type="checkbox"/> Ricettivo <input type="checkbox"/> Altro:	

SCHEDA DI CENSIMENTO DEGLI EDIFICI
AUTOSTRADA A12 – LOTTO 5B



Codice ricettore: 449	Comune: Orbetello	N°piani fuori terra: 1
<input type="checkbox"/> Residenza <input type="checkbox"/> Scuola/Istruzione <input type="checkbox"/> Ospedale, casa di cura o riposo <input type="checkbox"/> Attività industriale <input type="checkbox"/> Attività commerciale	<input type="checkbox"/> Pertinenza agricola (stalla, depositi) <input type="checkbox"/> Servizi per lo sport e il tempo libero <input type="checkbox"/> Struttura militare <input type="checkbox"/> Ricettivo <input checked="" type="checkbox"/> Altro: Baracca	



Codice ricettore: 450	Comune: Orbetello	N°piani fuori terra: 2
<input checked="" type="checkbox"/> Residenza <input type="checkbox"/> Scuola/Istruzione <input type="checkbox"/> Ospedale, casa di cura o riposo <input type="checkbox"/> Attività industriale <input type="checkbox"/> Attività commerciale	<input type="checkbox"/> Pertinenza agricola (stalla, depositi) <input type="checkbox"/> Servizi per lo sport e il tempo libero <input type="checkbox"/> Struttura militare <input type="checkbox"/> Ricettivo <input type="checkbox"/> Altro:	

SCHEDA DI CENSIMENTO DEGLI EDIFICI
 AUTOSTRADA A12 – LOTTO 5B



Codice ricettore: 451	Comune: Orbetello	N°piani fuori terra: 1
<input type="checkbox"/> Residenza <input type="checkbox"/> Scuola/Istruzione <input type="checkbox"/> Ospedale, casa di cura o riposo <input type="checkbox"/> Attività industriale <input checked="" type="checkbox"/> Attività commerciale	<input type="checkbox"/> Pertinenza agricola (stalla, depositi) <input type="checkbox"/> Servizi per lo sport e il tempo libero <input type="checkbox"/> Struttura militare <input type="checkbox"/> Ricettivo <input type="checkbox"/> Altro:	



Codice ricettore: 452	Comune: Orbetello	N°piani fuori terra: 1
<input type="checkbox"/> Residenza <input type="checkbox"/> Scuola/Istruzione <input type="checkbox"/> Ospedale, casa di cura o riposo <input type="checkbox"/> Attività industriale <input checked="" type="checkbox"/> Attività commerciale	<input type="checkbox"/> Pertinenza agricola (stalla, depositi) <input type="checkbox"/> Servizi per lo sport e il tempo libero <input type="checkbox"/> Struttura militare <input type="checkbox"/> Ricettivo <input type="checkbox"/> Altro:	

SCHEDA DI CENSIMENTO DEGLI EDIFICI
 AUTOSTRADA A12 – LOTTO 5B



Codice ricettore: 453	Comune: Orbetello	N°piani fuori terra: 1
<input checked="" type="checkbox"/> Residenza <input type="checkbox"/> Scuola/Istruzione <input type="checkbox"/> Ospedale, casa di cura o riposo <input type="checkbox"/> Attività industriale <input type="checkbox"/> Attività commerciale		<input type="checkbox"/> Pertinenza agricola (stalla, depositi) <input type="checkbox"/> Servizi per lo sport e il tempo libero <input type="checkbox"/> Struttura militare <input type="checkbox"/> Ricettivo <input type="checkbox"/> Altro:



Codice ricettore: 454	Comune: Orbetello	N°piani fuori terra: 1
<input checked="" type="checkbox"/> Residenza <input type="checkbox"/> Scuola/Istruzione <input type="checkbox"/> Ospedale, casa di cura o riposo <input type="checkbox"/> Attività industriale <input type="checkbox"/> Attività commerciale		<input type="checkbox"/> Pertinenza agricola (stalla, depositi) <input type="checkbox"/> Servizi per lo sport e il tempo libero <input type="checkbox"/> Struttura militare <input type="checkbox"/> Ricettivo <input type="checkbox"/> Altro:

SCHEDA DI CENSIMENTO DEGLI EDIFICI
 AUTOSTRADA A12 – LOTTO 5B



Codice ricettore: 455	Comune: Orbetello	N°piani fuori terra: 1
<input checked="" type="checkbox"/> Residenza <input type="checkbox"/> Scuola/Istruzione <input type="checkbox"/> Ospedale, casa di cura o riposo <input type="checkbox"/> Attività industriale <input type="checkbox"/> Attività commerciale		<input type="checkbox"/> Pertinenza agricola (stalla, depositi) <input type="checkbox"/> Servizi per lo sport e il tempo libero <input type="checkbox"/> Struttura militare <input type="checkbox"/> Ricettivo <input type="checkbox"/> Altro:

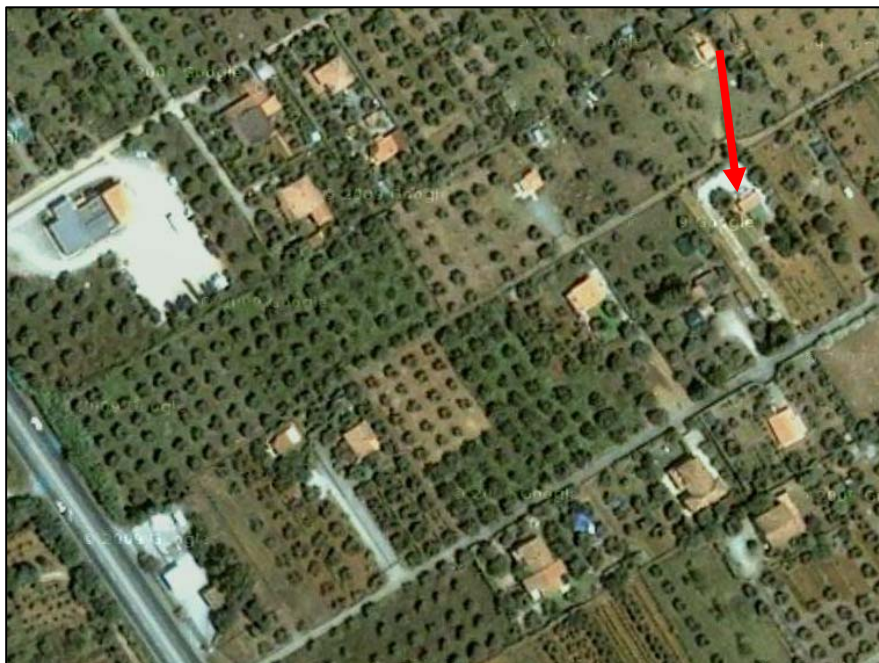

Codice ricettore: 456	Comune: Orbetello	N°piani fuori terra: 1
<input checked="" type="checkbox"/> Residenza <input type="checkbox"/> Scuola/Istruzione <input type="checkbox"/> Ospedale, casa di cura o riposo <input type="checkbox"/> Attività industriale <input type="checkbox"/> Attività commerciale		<input type="checkbox"/> Pertinenza agricola (stalla, depositi) <input type="checkbox"/> Servizi per lo sport e il tempo libero <input type="checkbox"/> Struttura militare <input type="checkbox"/> Ricettivo <input type="checkbox"/> Altro:

SCHEDA DI CENSIMENTO DEGLI EDIFICI
AUTOSTRADA A12 – LOTTO 5B



Codice ricettore: 457	Comune: Orbetello	N°piani fuori terra: 1
<input checked="" type="checkbox"/> Residenza <input type="checkbox"/> Scuola/Istruzione <input type="checkbox"/> Ospedale, casa di cura o riposo <input type="checkbox"/> Attività industriale <input type="checkbox"/> Attività commerciale		<input type="checkbox"/> Pertinenza agricola (stalla, depositi) <input type="checkbox"/> Servizi per lo sport e il tempo libero <input type="checkbox"/> Struttura militare <input type="checkbox"/> Ricettivo <input type="checkbox"/> Altro:

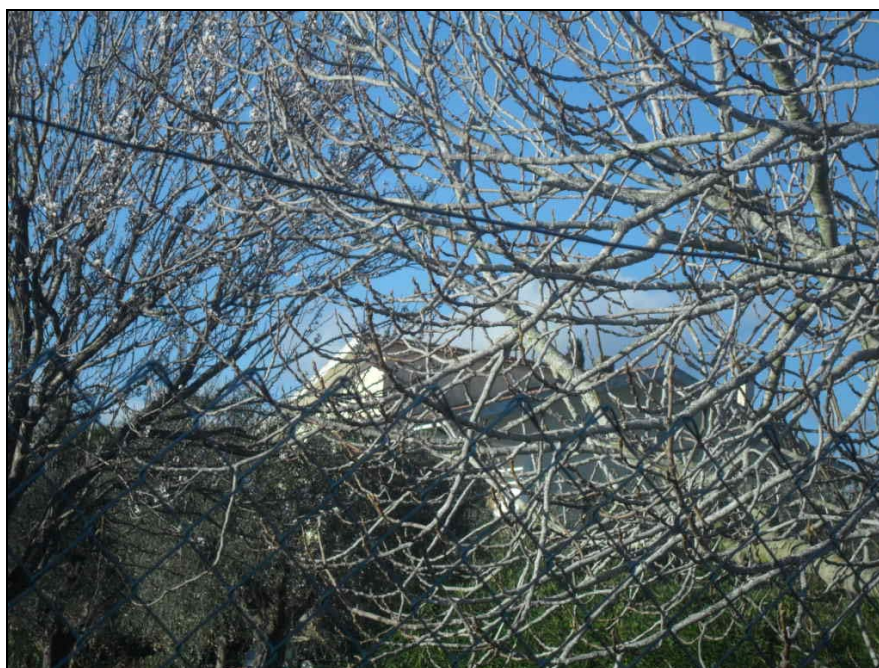

Codice ricettore: 458	Comune: Orbetello	N°piani fuori terra: 2
<input checked="" type="checkbox"/> Residenza <input type="checkbox"/> Scuola/Istruzione <input type="checkbox"/> Ospedale, casa di cura o riposo <input type="checkbox"/> Attività industriale <input type="checkbox"/> Attività commerciale		<input type="checkbox"/> Pertinenza agricola (stalla, depositi) <input type="checkbox"/> Servizi per lo sport e il tempo libero <input type="checkbox"/> Struttura militare <input type="checkbox"/> Ricettivo <input type="checkbox"/> Altro:

SCHEDA DI CENSIMENTO DEGLI EDIFICI
AUTOSTRADA A12 – LOTTO 5B



Codice ricettore: 459	Comune: Orbetello	N°piani fuori terra: 2
<input checked="" type="checkbox"/> Residenza <input type="checkbox"/> Scuola/Istruzione <input type="checkbox"/> Ospedale, casa di cura o riposo <input type="checkbox"/> Attività industriale <input type="checkbox"/> Attività commerciale		<input type="checkbox"/> Pertinenza agricola (stalla, depositi) <input type="checkbox"/> Servizi per lo sport e il tempo libero <input type="checkbox"/> Struttura militare <input type="checkbox"/> Ricettivo <input type="checkbox"/> Altro:



Codice ricettore: 460	Comune: Orbetello	N°piani fuori terra: 2
<input checked="" type="checkbox"/> Residenza <input type="checkbox"/> Scuola/Istruzione <input type="checkbox"/> Ospedale, casa di cura o riposo <input type="checkbox"/> Attività industriale <input type="checkbox"/> Attività commerciale		<input type="checkbox"/> Pertinenza agricola (stalla, depositi) <input type="checkbox"/> Servizi per lo sport e il tempo libero <input type="checkbox"/> Struttura militare <input type="checkbox"/> Ricettivo <input type="checkbox"/> Altro:

SCHEDA DI CENSIMENTO DEGLI EDIFICI
 AUTOSTRADA A12 – LOTTO 5B



Codice ricettore: 461	Comune: Orbetello	N°piani fuori terra: 2
<input checked="" type="checkbox"/> Residenza <input type="checkbox"/> Scuola/Istruzione <input type="checkbox"/> Ospedale, casa di cura o riposo <input type="checkbox"/> Attività industriale <input type="checkbox"/> Attività commerciale		<input type="checkbox"/> Pertinenza agricola (stalla, depositi) <input type="checkbox"/> Servizi per lo sport e il tempo libero <input type="checkbox"/> Struttura militare <input type="checkbox"/> Ricettivo <input type="checkbox"/> Altro:



Codice ricettore: 462	Comune: Orbetello	N°piani fuori terra: 1
<input type="checkbox"/> Residenza <input type="checkbox"/> Scuola/Istruzione <input type="checkbox"/> Ospedale, casa di cura o riposo <input type="checkbox"/> Attività industriale <input type="checkbox"/> Attività commerciale		<input type="checkbox"/> Pertinenza agricola (stalla, depositi) <input type="checkbox"/> Servizi per lo sport e il tempo libero <input type="checkbox"/> Struttura militare <input type="checkbox"/> Ricettivo <input checked="" type="checkbox"/> Altro: Tettoia

SCHEDA DI CENSIMENTO DEGLI EDIFICI
AUTOSTRADA A12 – LOTTO 5B



Codice ricettore: 463	Comune: Orbetello	N°piani fuori terra: 2
<input type="checkbox"/> Residenza <input type="checkbox"/> Scuola/Istruzione <input type="checkbox"/> Ospedale, casa di cura o riposo <input type="checkbox"/> Attività industriale <input type="checkbox"/> Attività commerciale	<input type="checkbox"/> Pertinenza agricola (stalla, depositi) <input type="checkbox"/> Servizi per lo sport e il tempo libero <input type="checkbox"/> Struttura militare <input checked="" type="checkbox"/> Ricettivo <input type="checkbox"/> Altro:	



Codice ricettore: 464	Comune: Orbetello	N°piani fuori terra: 1
<input checked="" type="checkbox"/> Residenza <input type="checkbox"/> Scuola/Istruzione <input type="checkbox"/> Ospedale, casa di cura o riposo <input type="checkbox"/> Attività industriale <input type="checkbox"/> Attività commerciale	<input type="checkbox"/> Pertinenza agricola (stalla, depositi) <input type="checkbox"/> Servizi per lo sport e il tempo libero <input type="checkbox"/> Struttura militare <input type="checkbox"/> Ricettivo <input type="checkbox"/> Altro:	

SCHEDA DI CENSIMENTO DEGLI EDIFICI
 AUTOSTRADA A12 – LOTTO 5B



Codice ricettore: 465	Comune: Orbetello	N°piani fuori terra: 2
<input checked="" type="checkbox"/> Residenza <input type="checkbox"/> Scuola/Istruzione <input type="checkbox"/> Ospedale, casa di cura o riposo <input type="checkbox"/> Attività industriale <input type="checkbox"/> Attività commerciale	<input type="checkbox"/> Pertinenza agricola (stalla, depositi) <input type="checkbox"/> Servizi per lo sport e il tempo libero <input type="checkbox"/> Struttura militare <input type="checkbox"/> Ricettivo <input type="checkbox"/> Altro:	



Codice ricettore: 466	Comune: Orbetello	N°piani fuori terra: 1
<input type="checkbox"/> Residenza <input type="checkbox"/> Scuola/Istruzione <input type="checkbox"/> Ospedale, casa di cura o riposo <input type="checkbox"/> Attività industriale <input type="checkbox"/> Attività commerciale	<input type="checkbox"/> Pertinenza agricola (stalla, depositi) <input type="checkbox"/> Servizi per lo sport e il tempo libero <input type="checkbox"/> Struttura militare <input type="checkbox"/> Ricettivo <input checked="" type="checkbox"/> Altro:Baracca	

SCHEDA DI CENSIMENTO DEGLI EDIFICI
 AUTOSTRADA A12 – LOTTO 5B



Codice ricettore: 467	Comune: Orbetello	N°piani fuori terra: 1
<input checked="" type="checkbox"/> Residenza <input type="checkbox"/> Scuola/Istruzione <input type="checkbox"/> Ospedale, casa di cura o riposo <input type="checkbox"/> Attività industriale <input type="checkbox"/> Attività commerciale	<input type="checkbox"/> Pertinenza agricola (stalla, depositi) <input type="checkbox"/> Servizi per lo sport e il tempo libero <input type="checkbox"/> Struttura militare <input type="checkbox"/> Ricettivo <input type="checkbox"/> Altro:	



Codice ricettore: 468	Comune: Orbetello	N°piani fuori terra: 2
<input checked="" type="checkbox"/> Residenza <input type="checkbox"/> Scuola/Istruzione <input type="checkbox"/> Ospedale, casa di cura o riposo <input type="checkbox"/> Attività industriale <input type="checkbox"/> Attività commerciale	<input type="checkbox"/> Pertinenza agricola (stalla, depositi) <input type="checkbox"/> Servizi per lo sport e il tempo libero <input type="checkbox"/> Struttura militare <input type="checkbox"/> Ricettivo <input type="checkbox"/> Altro:	

SCHEDA DI CENSIMENTO DEGLI EDIFICI
 AUTOSTRADA A12 – LOTTO 5B



Codice ricettore: 469	Comune: Orbetello	N°piani fuori terra: 1
<input type="checkbox"/> Residenza <input type="checkbox"/> Scuola/Istruzione <input type="checkbox"/> Ospedale, casa di cura o riposo <input type="checkbox"/> Attività industriale <input type="checkbox"/> Attività commerciale	<input type="checkbox"/> Pertinenza agricola (stalla, depositi) <input type="checkbox"/> Servizi per lo sport e il tempo libero <input type="checkbox"/> Struttura militare <input type="checkbox"/> Ricettivo <input checked="" type="checkbox"/> Altro:Magazzino	



Codice ricettore: 470	Comune: Orbetello	N°piani fuori terra: 1
<input checked="" type="checkbox"/> Residenza <input type="checkbox"/> Scuola/Istruzione <input type="checkbox"/> Ospedale, casa di cura o riposo <input type="checkbox"/> Attività industriale <input type="checkbox"/> Attività commerciale	<input type="checkbox"/> Pertinenza agricola (stalla, depositi) <input type="checkbox"/> Servizi per lo sport e il tempo libero <input type="checkbox"/> Struttura militare <input type="checkbox"/> Ricettivo <input type="checkbox"/> Altro:	

SCHEDA DI CENSIMENTO DEGLI EDIFICI
 AUTOSTRADA A12 – LOTTO 5B



Codice ricettore: 471	Comune: Orbetello	N°piani fuori terra: 2
<input checked="" type="checkbox"/> Residenza <input type="checkbox"/> Scuola/Istruzione <input type="checkbox"/> Ospedale, casa di cura o riposo <input type="checkbox"/> Attività industriale <input type="checkbox"/> Attività commerciale		<input type="checkbox"/> Pertinenza agricola (stalla, depositi) <input type="checkbox"/> Servizi per lo sport e il tempo libero <input type="checkbox"/> Struttura militare <input type="checkbox"/> Ricettivo <input type="checkbox"/> Altro:



Codice ricettore: 472	Comune: Orbetello	N°piani fuori terra: 1
<input type="checkbox"/> Residenza <input type="checkbox"/> Scuola/Istruzione <input type="checkbox"/> Ospedale, casa di cura o riposo <input type="checkbox"/> Attività industriale <input type="checkbox"/> Attività commerciale		<input checked="" type="checkbox"/> Pertinenza agricola (stalla, depositi) <input type="checkbox"/> Servizi per lo sport e il tempo libero <input type="checkbox"/> Struttura militare <input type="checkbox"/> Ricettivo <input type="checkbox"/> Altro:

SCHEDA DI CENSIMENTO DEGLI EDIFICI
 AUTOSTRADA A12 – LOTTO 5B



Codice ricettore: 473	Comune: Orbetello	N°piani fuori terra: 2
<input checked="" type="checkbox"/> Residenza <input type="checkbox"/> Scuola/Istruzione <input type="checkbox"/> Ospedale, casa di cura o riposo <input type="checkbox"/> Attività industriale <input type="checkbox"/> Attività commerciale	<input type="checkbox"/> Pertinenza agricola (stalla, depositi) <input type="checkbox"/> Servizi per lo sport e il tempo libero <input type="checkbox"/> Struttura militare <input type="checkbox"/> Ricettivo <input type="checkbox"/> Altro:	



Codice ricettore: 474	Comune: Orbetello	N°piani fuori terra: 1
<input checked="" type="checkbox"/> Residenza <input type="checkbox"/> Scuola/Istruzione <input type="checkbox"/> Ospedale, casa di cura o riposo <input type="checkbox"/> Attività industriale <input type="checkbox"/> Attività commerciale	<input type="checkbox"/> Pertinenza agricola (stalla, depositi) <input type="checkbox"/> Servizi per lo sport e il tempo libero <input type="checkbox"/> Struttura militare <input type="checkbox"/> Ricettivo <input type="checkbox"/> Altro:	

SCHEDA DI CENSIMENTO DEGLI EDIFICI
 AUTOSTRADA A12 – LOTTO 5B

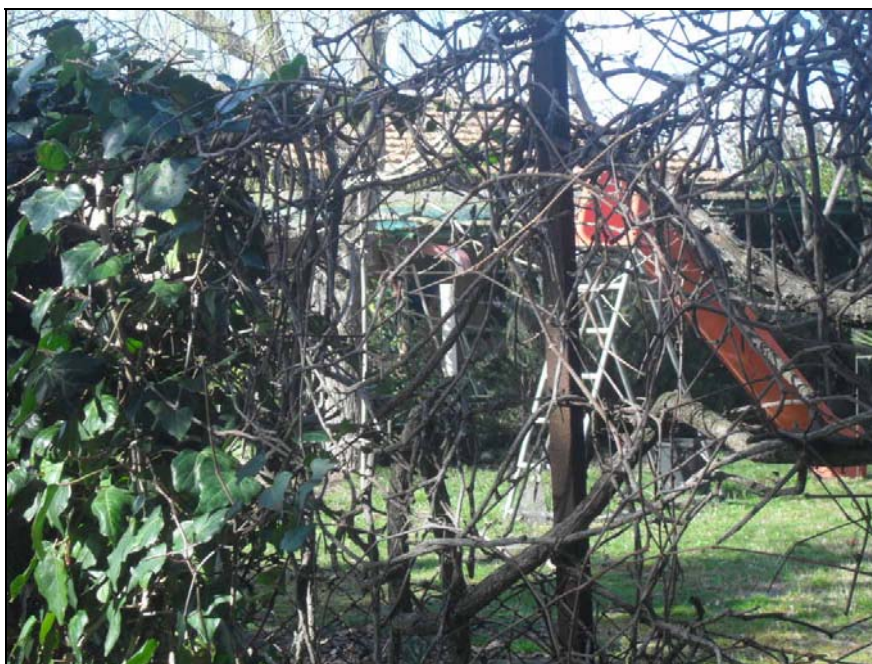

Codice ricettore: 475	Comune: Orbetello	N°piani fuori terra: 1
<input type="checkbox"/> Residenza <input type="checkbox"/> Scuola/Istruzione <input type="checkbox"/> Ospedale, casa di cura o riposo <input type="checkbox"/> Attività industriale <input type="checkbox"/> Attività commerciale	<input type="checkbox"/> Pertinenza agricola (stalla, depositi) <input type="checkbox"/> Servizi per lo sport e il tempo libero <input type="checkbox"/> Struttura militare <input type="checkbox"/> Ricettivo <input checked="" type="checkbox"/> Altro:Baracca	



Codice ricettore: 476	Comune: Orbetello	N°piani fuori terra: 1
<input type="checkbox"/> Residenza <input type="checkbox"/> Scuola/Istruzione <input type="checkbox"/> Ospedale, casa di cura o riposo <input type="checkbox"/> Attività industriale <input type="checkbox"/> Attività commerciale	<input type="checkbox"/> Pertinenza agricola (stalla, depositi) <input type="checkbox"/> Servizi per lo sport e il tempo libero <input type="checkbox"/> Struttura militare <input type="checkbox"/> Ricettivo <input checked="" type="checkbox"/> Altro:Baracca	

SCHEDA DI CENSIMENTO DEGLI EDIFICI
 AUTOSTRADA A12 – LOTTO 5B



Codice ricettore: 477	Comune: Orbetello	N°piani fuori terra: 1
<input type="checkbox"/> Residenza <input type="checkbox"/> Scuola/Istruzione <input type="checkbox"/> Ospedale, casa di cura o riposo <input type="checkbox"/> Attività industriale <input type="checkbox"/> Attività commerciale	<input type="checkbox"/> Pertinenza agricola (stalla, depositi) <input type="checkbox"/> Servizi per lo sport e il tempo libero <input type="checkbox"/> Struttura militare <input type="checkbox"/> Ricettivo <input checked="" type="checkbox"/> Altro: Magazzino	

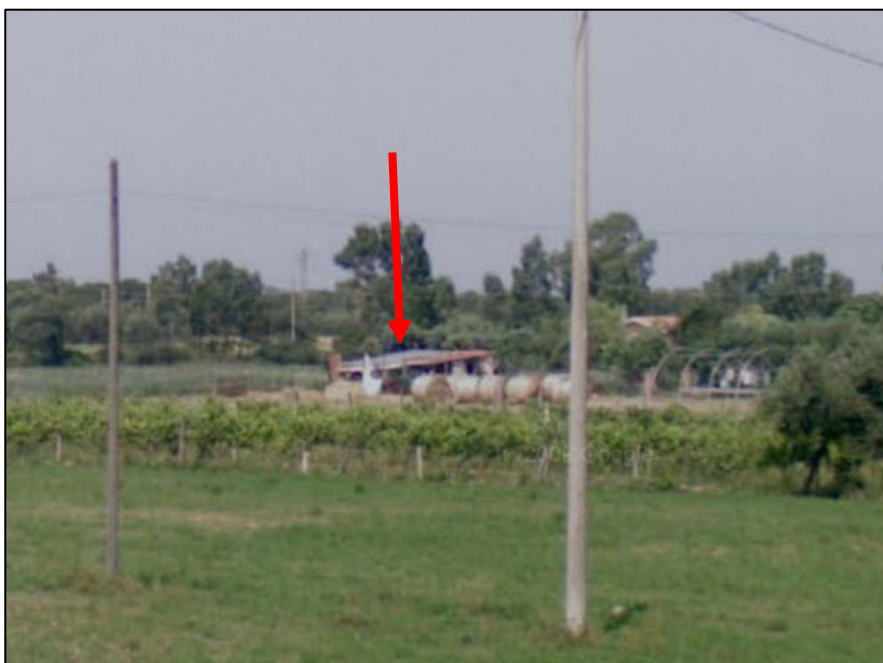

Codice ricettore: 478	Comune: Orbetello	N°piani fuori terra: 1
<input type="checkbox"/> Residenza <input type="checkbox"/> Scuola/Istruzione <input type="checkbox"/> Ospedale, casa di cura o riposo <input type="checkbox"/> Attività industriale <input type="checkbox"/> Attività commerciale	<input type="checkbox"/> Pertinenza agricola (stalla, depositi) <input type="checkbox"/> Servizi per lo sport e il tempo libero <input type="checkbox"/> Struttura militare <input type="checkbox"/> Ricettivo <input checked="" type="checkbox"/> Altro: Tettoia	

SCHEDA DI CENSIMENTO DEGLI EDIFICI
 AUTOSTRADA A12 – LOTTO 5B



Codice ricettore: 479	Comune: Orbetello	N°piani fuori terra: 2
<input checked="" type="checkbox"/> Residenza <input type="checkbox"/> Scuola/Istruzione <input type="checkbox"/> Ospedale, casa di cura o riposo <input type="checkbox"/> Attività industriale <input type="checkbox"/> Attività commerciale		<input type="checkbox"/> Pertinenza agricola (stalla, depositi) <input type="checkbox"/> Servizi per lo sport e il tempo libero <input type="checkbox"/> Struttura militare <input type="checkbox"/> Ricettivo <input type="checkbox"/> Altro:



Codice ricettore: 480	Comune: Orbetello	N°piani fuori terra: 1
<input type="checkbox"/> Residenza <input type="checkbox"/> Scuola/Istruzione <input type="checkbox"/> Ospedale, casa di cura o riposo <input type="checkbox"/> Attività industriale <input checked="" type="checkbox"/> Attività commerciale		<input type="checkbox"/> Pertinenza agricola (stalla, depositi) <input type="checkbox"/> Servizi per lo sport e il tempo libero <input type="checkbox"/> Struttura militare <input type="checkbox"/> Ricettivo <input type="checkbox"/> Altro:

SCHEDA DI CENSIMENTO DEGLI EDIFICI
 AUTOSTRADA A12 – LOTTO 5B



Codice ricettore: 481	Comune: Orbetello	N°piani fuori terra: 2
<input type="checkbox"/> Residenza <input type="checkbox"/> Scuola/Istruzione <input type="checkbox"/> Ospedale, casa di cura o riposo <input type="checkbox"/> Attività industriale <input type="checkbox"/> Attività commerciale	<input type="checkbox"/> Pertinenza agricola (stalla, depositi) <input type="checkbox"/> Servizi per lo sport e il tempo libero <input checked="" type="checkbox"/> Struttura militare <input type="checkbox"/> Ricettivo <input type="checkbox"/> Altro:	

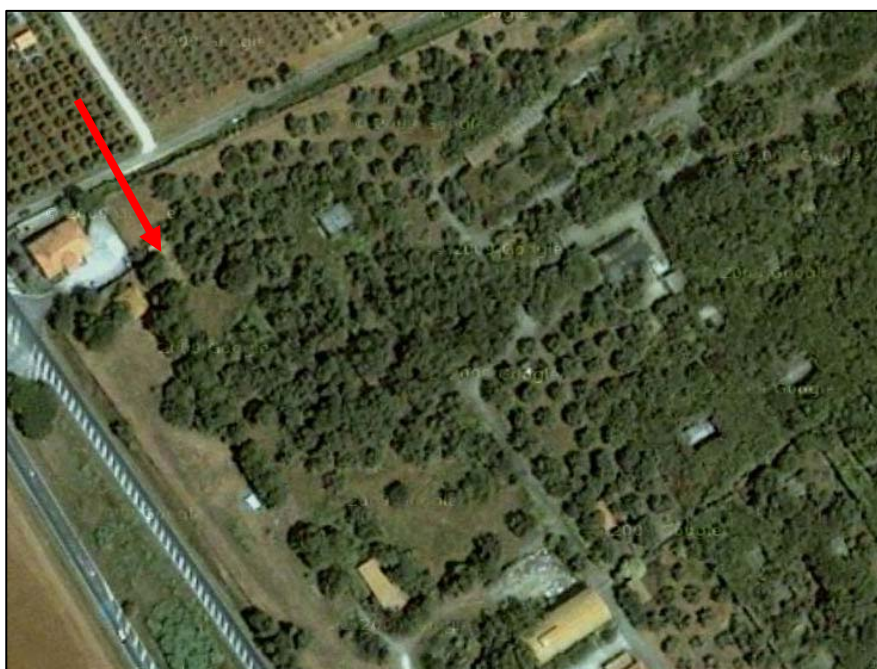

Codice ricettore: 482	Comune: Orbetello	N°piani fuori terra: 1
<input type="checkbox"/> Residenza <input type="checkbox"/> Scuola/Istruzione <input type="checkbox"/> Ospedale, casa di cura o riposo <input type="checkbox"/> Attività industriale <input type="checkbox"/> Attività commerciale	<input type="checkbox"/> Pertinenza agricola (stalla, depositi) <input type="checkbox"/> Servizi per lo sport e il tempo libero <input type="checkbox"/> Struttura militare <input type="checkbox"/> Ricettivo <input checked="" type="checkbox"/> Altro: Stabilimento industriale in disuso	

SCHEDA DI CENSIMENTO DEGLI EDIFICI
AUTOSTRADA A12 – LOTTO 5B



Codice ricettore: 483	Comune: Orbetello	N°piani fuori terra: 1
<input type="checkbox"/> Residenza <input type="checkbox"/> Scuola/Istruzione <input type="checkbox"/> Ospedale, casa di cura o riposo <input type="checkbox"/> Attività industriale <input type="checkbox"/> Attività commerciale	<input type="checkbox"/> Pertinenza agricola (stalla, depositi) <input type="checkbox"/> Servizi per lo sport e il tempo libero <input type="checkbox"/> Struttura militare <input type="checkbox"/> Ricettivo <input checked="" type="checkbox"/> Altro: Stabilimento industriale in disuso	

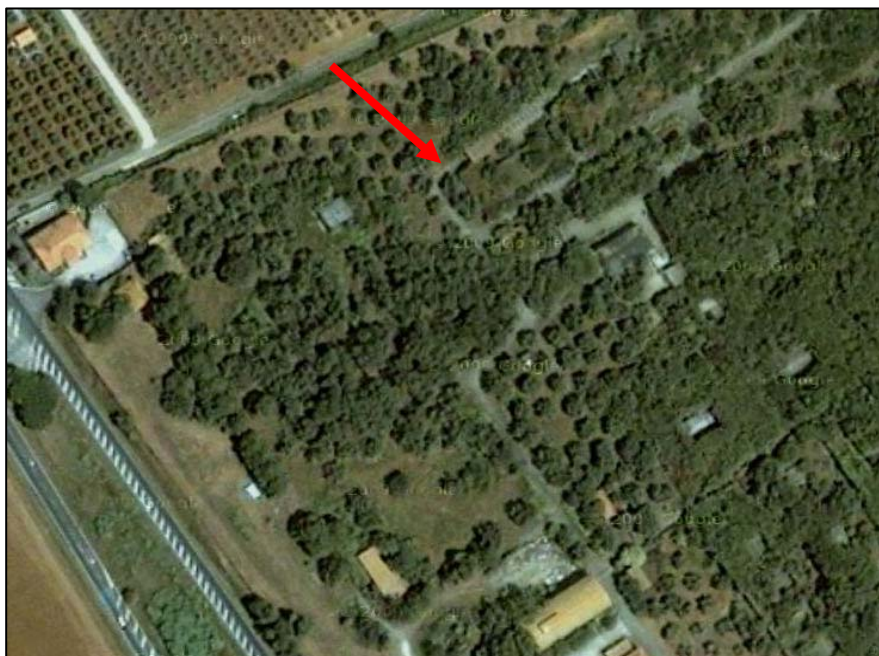

Codice ricettore: 484	Comune: Orbetello	N°piani fuori terra: 1
<input type="checkbox"/> Residenza <input type="checkbox"/> Scuola/Istruzione <input type="checkbox"/> Ospedale, casa di cura o riposo <input type="checkbox"/> Attività industriale <input type="checkbox"/> Attività commerciale	<input type="checkbox"/> Pertinenza agricola (stalla, depositi) <input type="checkbox"/> Servizi per lo sport e il tempo libero <input type="checkbox"/> Struttura militare <input type="checkbox"/> Ricettivo <input checked="" type="checkbox"/> Altro: Stabilimento industriale in disuso	

SCHEDA DI CENSIMENTO DEGLI EDIFICI
AUTOSTRADA A12 – LOTTO 5B

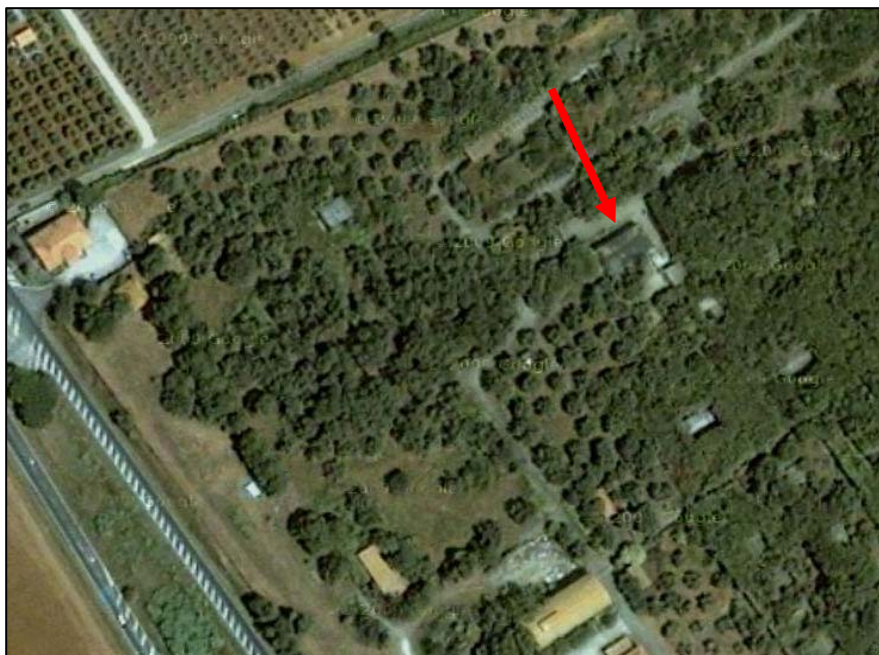

Codice ricettore: 485	Comune: Orbetello	N°piani fuori terra: 2
<input type="checkbox"/> Residenza <input type="checkbox"/> Scuola/Istruzione <input type="checkbox"/> Ospedale, casa di cura o riposo <input type="checkbox"/> Attività industriale <input type="checkbox"/> Attività commerciale	<input type="checkbox"/> Pertinenza agricola (stalla, depositi) <input type="checkbox"/> Servizi per lo sport e il tempo libero <input type="checkbox"/> Struttura militare <input type="checkbox"/> Ricettivo <input checked="" type="checkbox"/> Altro: Stabilimento industriale in disuso	

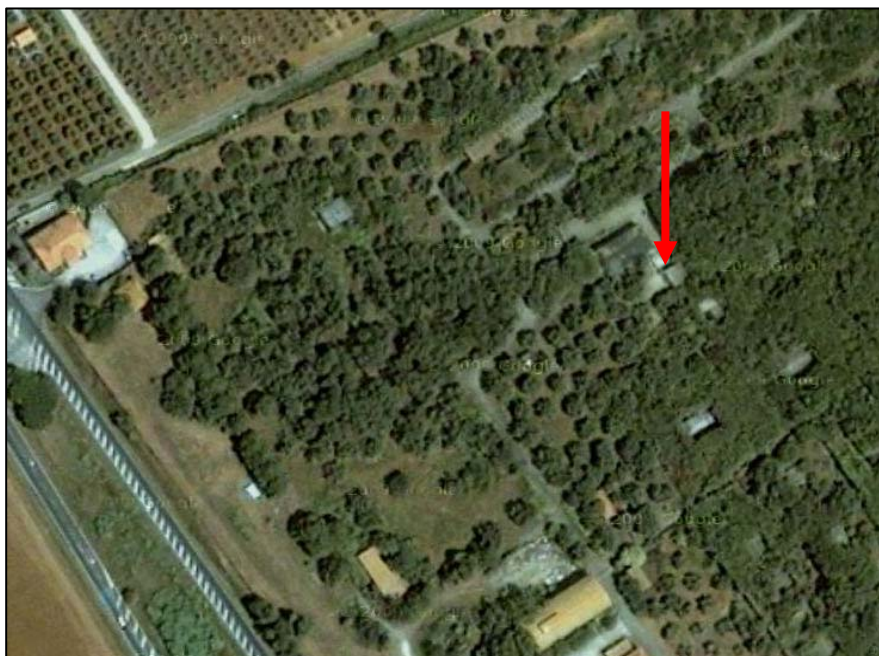

Codice ricettore: 486	Comune: Orbetello	N°piani fuori terra: 1
<input type="checkbox"/> Residenza <input type="checkbox"/> Scuola/Istruzione <input type="checkbox"/> Ospedale, casa di cura o riposo <input type="checkbox"/> Attività industriale <input type="checkbox"/> Attività commerciale	<input type="checkbox"/> Pertinenza agricola (stalla, depositi) <input type="checkbox"/> Servizi per lo sport e il tempo libero <input type="checkbox"/> Struttura militare <input type="checkbox"/> Ricettivo <input checked="" type="checkbox"/> Altro: Stabilimento industriale in disuso	

SCHEDA DI CENSIMENTO DEGLI EDIFICI
 AUTOSTRADA A12 – LOTTO 5B



Codice ricettore: 487	Comune: Orbetello	N°piani fuori terra: 1
<input type="checkbox"/> Residenza <input type="checkbox"/> Scuola/Istruzione <input type="checkbox"/> Ospedale, casa di cura o riposo <input type="checkbox"/> Attività industriale <input type="checkbox"/> Attività commerciale	<input type="checkbox"/> Pertinenza agricola (stalla, depositi) <input type="checkbox"/> Servizi per lo sport e il tempo libero <input type="checkbox"/> Struttura militare <input type="checkbox"/> Ricettivo <input checked="" type="checkbox"/> Altro: Serra	



Codice ricettore: 488	Comune: Orbetello	N°piani fuori terra: 2
<input checked="" type="checkbox"/> Residenza <input type="checkbox"/> Scuola/Istruzione <input type="checkbox"/> Ospedale, casa di cura o riposo <input type="checkbox"/> Attività industriale <input type="checkbox"/> Attività commerciale	<input type="checkbox"/> Pertinenza agricola (stalla, depositi) <input type="checkbox"/> Servizi per lo sport e il tempo libero <input type="checkbox"/> Struttura militare <input type="checkbox"/> Ricettivo <input type="checkbox"/> Altro:	

SCHEDA DI CENSIMENTO DEGLI EDIFICI
 AUTOSTRADA A12 – LOTTO 5B

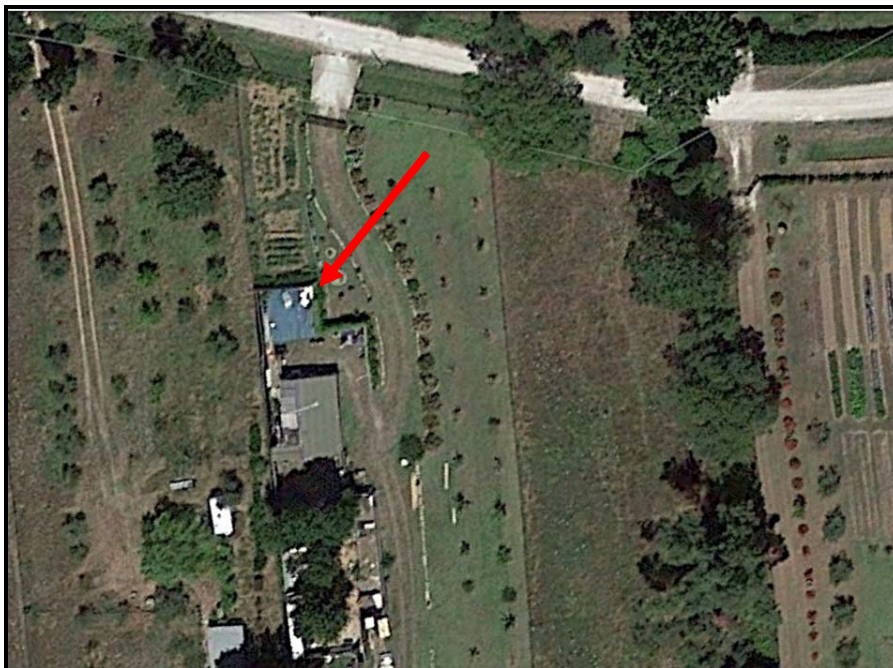

Codice ricettore: 489	Comune: Orbetello	N°piani fuori terra: 1
<input type="checkbox"/> Residenza <input type="checkbox"/> Scuola/Istruzione <input type="checkbox"/> Ospedale, casa di cura o riposo <input type="checkbox"/> Attività industriale <input type="checkbox"/> Attività commerciale	<input checked="" type="checkbox"/> Pertinenza agricola (stalla, depositi) <input type="checkbox"/> Servizi per lo sport e il tempo libero <input type="checkbox"/> Struttura militare <input type="checkbox"/> Ricettivo <input type="checkbox"/> Altro:	



Codice ricettore: 490	Comune: Orbetello	N°piani fuori terra: 1
<input type="checkbox"/> Residenza <input type="checkbox"/> Scuola/Istruzione <input type="checkbox"/> Ospedale, casa di cura o riposo <input type="checkbox"/> Attività industriale <input type="checkbox"/> Attività commerciale	<input checked="" type="checkbox"/> Pertinenza agricola (stalla, depositi) <input type="checkbox"/> Servizi per lo sport e il tempo libero <input type="checkbox"/> Struttura militare <input type="checkbox"/> Ricettivo <input type="checkbox"/> Altro:	

SCHEDA DI CENSIMENTO DEGLI EDIFICI
 AUTOSTRADA A12 – LOTTO 5B

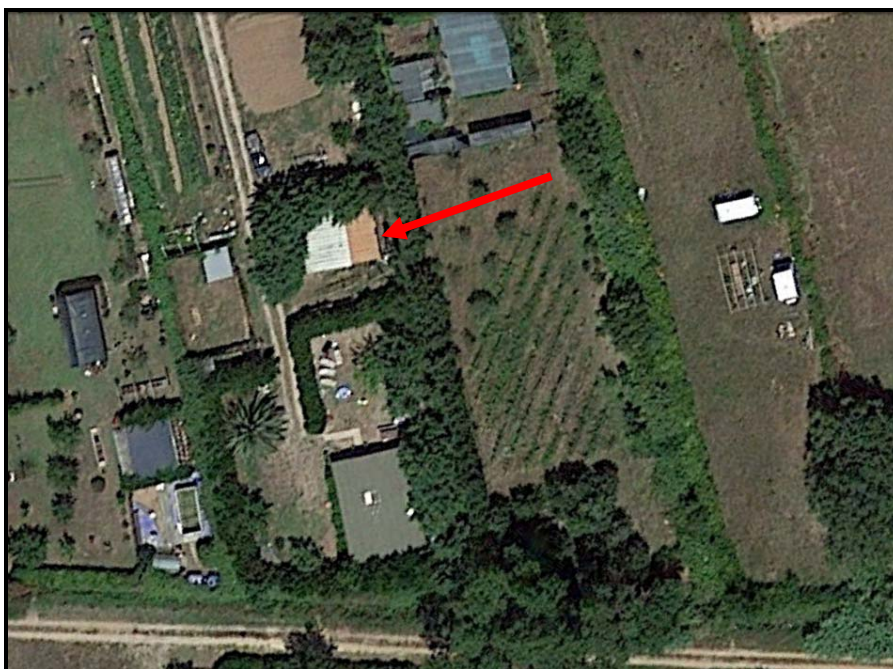

Codice ricettore: 491	Comune: Orbetello	N°piani fuori terra: 1
<input type="checkbox"/> Residenza <input type="checkbox"/> Scuola/Istruzione <input type="checkbox"/> Ospedale, casa di cura o riposo <input type="checkbox"/> Attività industriale <input type="checkbox"/> Attività commerciale	<input checked="" type="checkbox"/> Pertinenza agricola (stalla, depositi) <input type="checkbox"/> Servizi per lo sport e il tempo libero <input type="checkbox"/> Struttura militare <input type="checkbox"/> Ricettivo <input type="checkbox"/> Altro:	

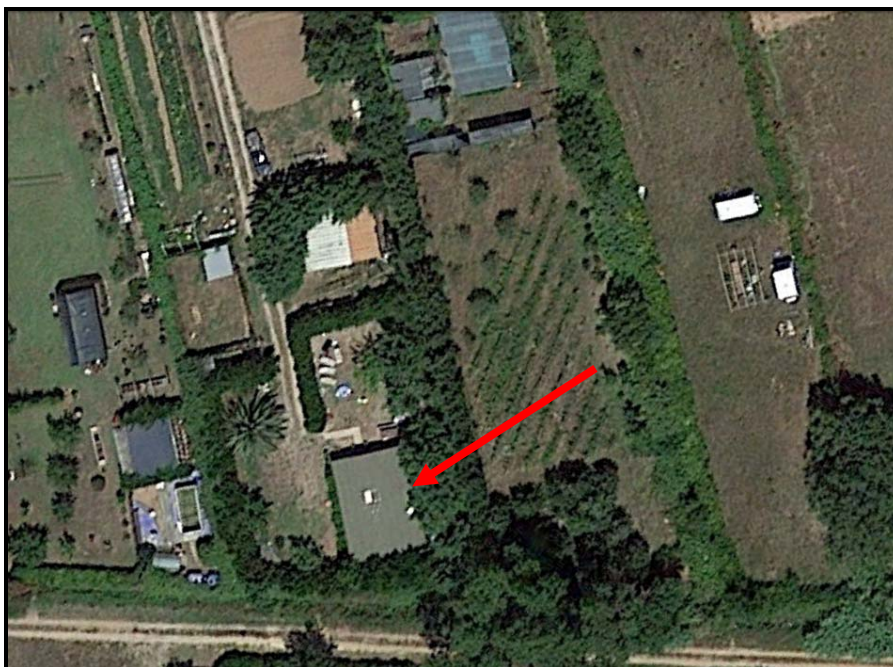

Codice ricettore: 492	Comune: Orbetello	N°piani fuori terra: 1
<input type="checkbox"/> Residenza <input type="checkbox"/> Scuola/Istruzione <input type="checkbox"/> Ospedale, casa di cura o riposo <input type="checkbox"/> Attività industriale <input type="checkbox"/> Attività commerciale	<input checked="" type="checkbox"/> Pertinenza agricola (stalla, depositi) <input type="checkbox"/> Servizi per lo sport e il tempo libero <input type="checkbox"/> Struttura militare <input type="checkbox"/> Ricettivo <input type="checkbox"/> Altro:	

SCHEDA DI CENSIMENTO DEGLI EDIFICI
 AUTOSTRADA A12 – LOTTO 5B



Codice ricettore: 493	Comune: Orbetello	N°piani fuori terra: 1
<input type="checkbox"/> Residenza <input type="checkbox"/> Scuola/Istruzione <input type="checkbox"/> Ospedale, casa di cura o riposo <input type="checkbox"/> Attività industriale <input type="checkbox"/> Attività commerciale	<input checked="" type="checkbox"/> Pertinenza agricola (stalla, depositi) <input type="checkbox"/> Servizi per lo sport e il tempo libero <input type="checkbox"/> Struttura militare <input type="checkbox"/> Ricettivo <input type="checkbox"/> Altro:	



Codice ricettore: 494	Comune: Orbetello	N°piani fuori terra: 1
<input type="checkbox"/> Residenza <input type="checkbox"/> Scuola/Istruzione <input type="checkbox"/> Ospedale, casa di cura o riposo <input type="checkbox"/> Attività industriale <input type="checkbox"/> Attività commerciale	<input checked="" type="checkbox"/> Pertinenza agricola (stalla, depositi) <input type="checkbox"/> Servizi per lo sport e il tempo libero <input type="checkbox"/> Struttura militare <input type="checkbox"/> Ricettivo <input type="checkbox"/> Altro:	

SCHEDA DI CENSIMENTO DEGLI EDIFICI
 AUTOSTRADA A12 – LOTTO 5B

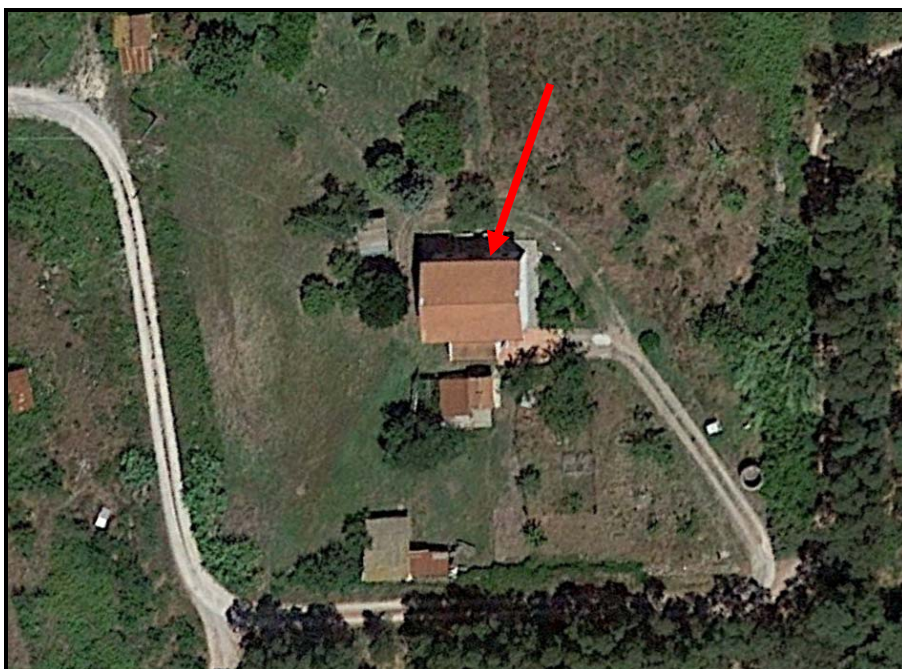

Codice ricettore: 495	Comune: Orbetello	N°piani fuori terra: 2
<input checked="" type="checkbox"/> Residenza <input type="checkbox"/> Scuola/Istruzione <input type="checkbox"/> Ospedale, casa di cura o riposo <input type="checkbox"/> Attività industriale <input type="checkbox"/> Attività commerciale	<input type="checkbox"/> Pertinenza agricola (stalla, depositi) <input type="checkbox"/> Servizi per lo sport e il tempo libero <input type="checkbox"/> Struttura militare <input type="checkbox"/> Ricettivo <input type="checkbox"/> Altro:	



Codice ricettore: 496	Comune: Orbetello	N°piani fuori terra: 1
<input type="checkbox"/> Residenza <input type="checkbox"/> Scuola/Istruzione <input type="checkbox"/> Ospedale, casa di cura o riposo <input type="checkbox"/> Attività industriale <input type="checkbox"/> Attività commerciale	<input checked="" type="checkbox"/> Pertinenza agricola (stalla, depositi) <input type="checkbox"/> Servizi per lo sport e il tempo libero <input type="checkbox"/> Struttura militare <input type="checkbox"/> Ricettivo <input type="checkbox"/> Altro:	

SCHEDA DI CENSIMENTO DEGLI EDIFICI
 AUTOSTRADA A12 – LOTTO 5B

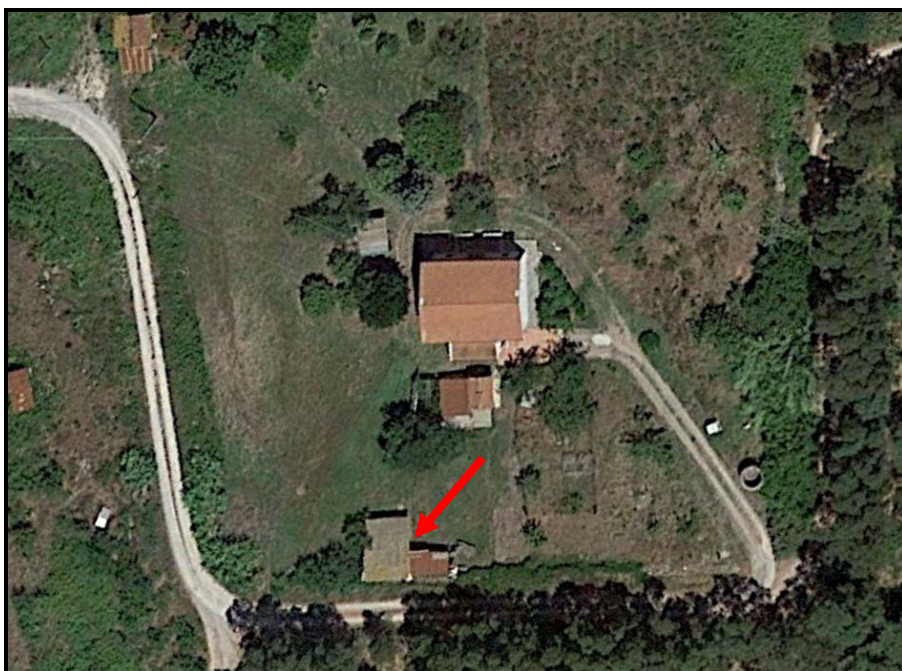

Codice ricettore: 497	Comune: Orbetello	N°piani fuori terra: 1
<input type="checkbox"/> Residenza <input type="checkbox"/> Scuola/Istruzione <input type="checkbox"/> Ospedale, casa di cura o riposo <input type="checkbox"/> Attività industriale <input type="checkbox"/> Attività commerciale	<input checked="" type="checkbox"/> Pertinenza agricola (stalla, depositi) <input type="checkbox"/> Servizi per lo sport e il tempo libero <input type="checkbox"/> Struttura militare <input type="checkbox"/> Ricettivo <input type="checkbox"/> Altro:	



Codice ricettore: 498	Comune: Orbetello	N°piani fuori terra: 1
<input type="checkbox"/> Residenza <input type="checkbox"/> Scuola/Istruzione <input type="checkbox"/> Ospedale, casa di cura o riposo <input type="checkbox"/> Attività industriale <input type="checkbox"/> Attività commerciale	<input checked="" type="checkbox"/> Pertinenza agricola (stalla, depositi) <input type="checkbox"/> Servizi per lo sport e il tempo libero <input type="checkbox"/> Struttura militare <input type="checkbox"/> Ricettivo <input type="checkbox"/> Altro:	

SCHEDA DI CENSIMENTO DEGLI EDIFICI
 AUTOSTRADA A12 – LOTTO 5B



Codice ricettore: 499	Comune: Orbetello	N°piani fuori terra: 1
<input type="checkbox"/> Residenza <input type="checkbox"/> Scuola/Istruzione <input type="checkbox"/> Ospedale, casa di cura o riposo <input type="checkbox"/> Attività industriale <input type="checkbox"/> Attività commerciale	<input checked="" type="checkbox"/> Pertinenza agricola (stalla, depositi) <input type="checkbox"/> Servizi per lo sport e il tempo libero <input type="checkbox"/> Struttura militare <input type="checkbox"/> Ricettivo <input type="checkbox"/> Altro:	

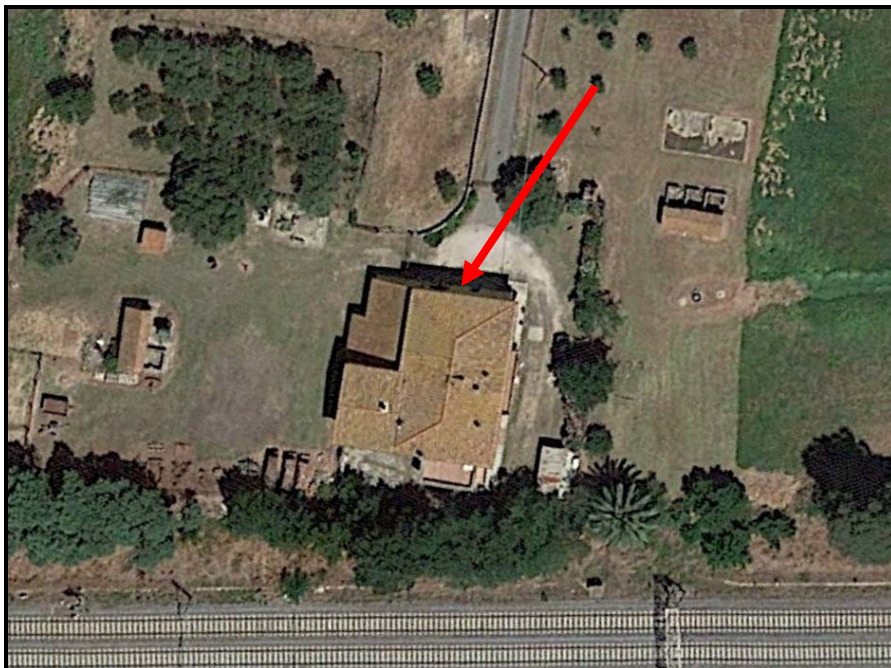

Codice ricettore: 500	Comune: Orbetello	N°piani fuori terra: 2
<input checked="" type="checkbox"/> Residenza <input type="checkbox"/> Scuola/Istruzione <input type="checkbox"/> Ospedale, casa di cura o riposo <input type="checkbox"/> Attività industriale <input type="checkbox"/> Attività commerciale	<input type="checkbox"/> Pertinenza agricola (stalla, depositi) <input type="checkbox"/> Servizi per lo sport e il tempo libero <input type="checkbox"/> Struttura militare <input type="checkbox"/> Ricettivo <input type="checkbox"/> Altro:	

SCHEDA DI CENSIMENTO DEGLI EDIFICI
 AUTOSTRADA A12 – LOTTO 5B

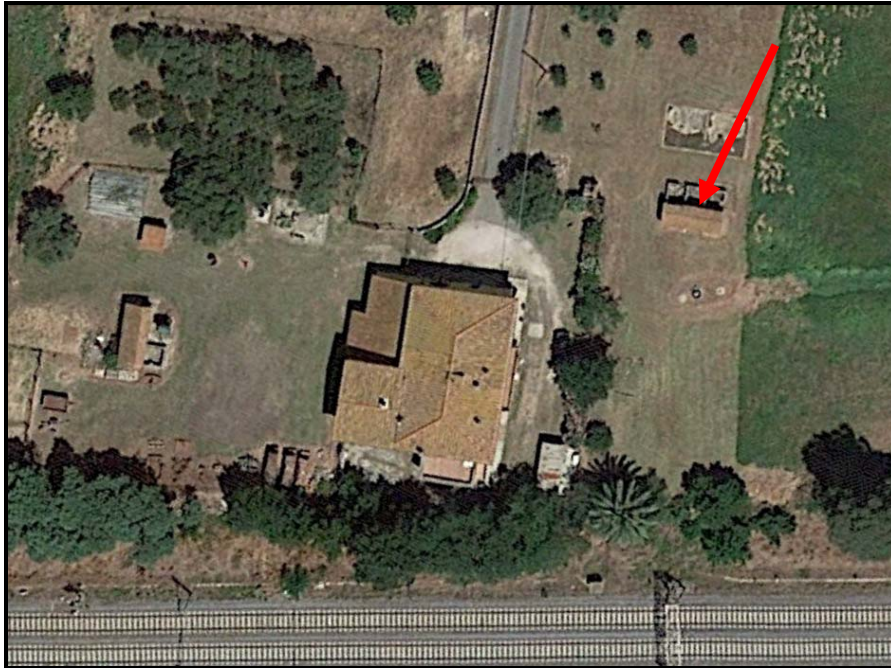

Codice ricettore: 501	Comune: Orbetello	N°piani fuori terra: 1
<input type="checkbox"/> Residenza <input type="checkbox"/> Scuola/Istruzione <input type="checkbox"/> Ospedale, casa di cura o riposo <input type="checkbox"/> Attività industriale <input type="checkbox"/> Attività commerciale	<input checked="" type="checkbox"/> Pertinenza agricola (stalla, depositi) <input type="checkbox"/> Servizi per lo sport e il tempo libero <input type="checkbox"/> Struttura militare <input type="checkbox"/> Ricettivo <input type="checkbox"/> Altro:	



Codice ricettore: 502	Comune: Orbetello	N°piani fuori terra: 2
<input checked="" type="checkbox"/> Residenza <input type="checkbox"/> Scuola/Istruzione <input type="checkbox"/> Ospedale, casa di cura o riposo <input type="checkbox"/> Attività industriale <input type="checkbox"/> Attività commerciale	<input type="checkbox"/> Pertinenza agricola (stalla, depositi) <input type="checkbox"/> Servizi per lo sport e il tempo libero <input type="checkbox"/> Struttura militare <input type="checkbox"/> Ricettivo <input type="checkbox"/> Altro:	

SCHEDA DI CENSIMENTO DEGLI EDIFICI
AUTOSTRADA A12 – LOTTO 5B



Codice ricettore: 503	Comune: Orbetello	N°piani fuori terra: 2
<input checked="" type="checkbox"/> Residenza <input type="checkbox"/> Scuola/Istruzione <input type="checkbox"/> Ospedale, casa di cura o riposo <input type="checkbox"/> Attività industriale <input type="checkbox"/> Attività commerciale		<input type="checkbox"/> Pertinenza agricola (stalla, depositi) <input type="checkbox"/> Servizi per lo sport e il tempo libero <input type="checkbox"/> Struttura militare <input type="checkbox"/> Ricettivo <input type="checkbox"/> Altro:

SCHEDA DI CENSIMENTO DEGLI EDIFICI
 AUTOSTRADA A12 – LOTTO 5B

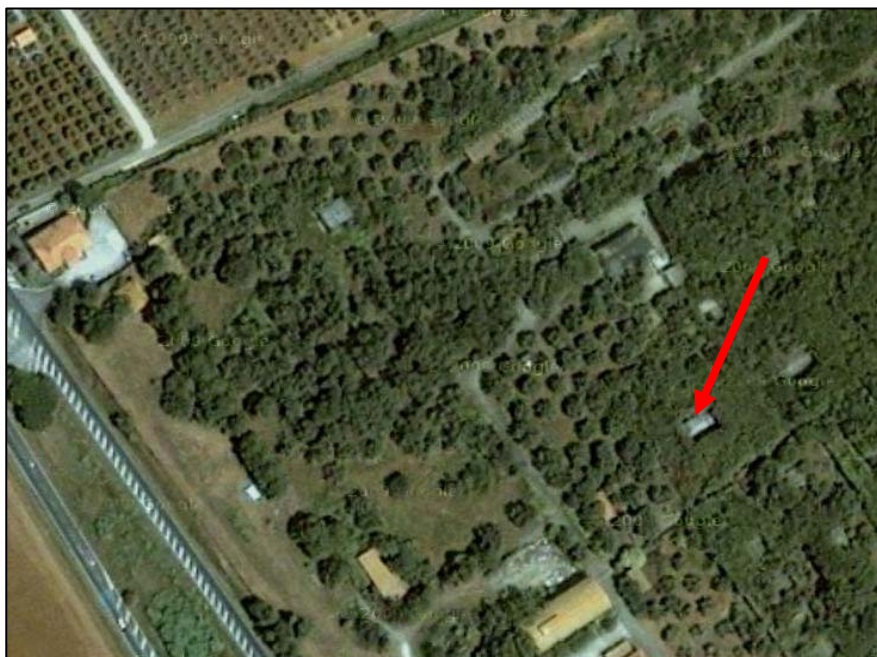

Codice ricettore: 504	Comune: Orbetello	N°piani fuori terra: 1
<input type="checkbox"/> Residenza <input type="checkbox"/> Scuola/Istruzione <input type="checkbox"/> Ospedale, casa di cura o riposo <input type="checkbox"/> Attività industriale <input type="checkbox"/> Attività commerciale	<input type="checkbox"/> Pertinenza agricola (stalla, depositi) <input type="checkbox"/> Servizi per lo sport e il tempo libero <input type="checkbox"/> Struttura militare <input type="checkbox"/> Ricettivo <input checked="" type="checkbox"/> Altro: Stabilimento industriale in disuso	



Codice ricettore: 505	Comune: Orbetello	N°piani fuori terra: 1
<input type="checkbox"/> Residenza <input type="checkbox"/> Scuola/Istruzione <input type="checkbox"/> Ospedale, casa di cura o riposo <input type="checkbox"/> Attività industriale <input type="checkbox"/> Attività commerciale	<input type="checkbox"/> Pertinenza agricola (stalla, depositi) <input type="checkbox"/> Servizi per lo sport e il tempo libero <input type="checkbox"/> Struttura militare <input type="checkbox"/> Ricettivo <input checked="" type="checkbox"/> Altro: Stabilimento industriale in disuso	

SCHEDA DI CENSIMENTO DEGLI EDIFICI
 AUTOSTRADA A12 – LOTTO 5B



Codice ricettore: 506	Comune: Orbetello	N°piani fuori terra: 2
<input type="checkbox"/> Residenza <input type="checkbox"/> Scuola/Istruzione <input type="checkbox"/> Ospedale, casa di cura o riposo <input type="checkbox"/> Attività industriale <input type="checkbox"/> Attività commerciale	<input type="checkbox"/> Pertinenza agricola (stalla, depositi) <input type="checkbox"/> Servizi per lo sport e il tempo libero <input type="checkbox"/> Struttura militare <input type="checkbox"/> Ricettivo <input checked="" type="checkbox"/> Altro: Stabilimento industriale in disuso	



Codice ricettore: 507	Comune: Orbetello	N°piani fuori terra: 2
<input type="checkbox"/> Residenza <input type="checkbox"/> Scuola/Istruzione <input type="checkbox"/> Ospedale, casa di cura o riposo <input type="checkbox"/> Attività industriale <input type="checkbox"/> Attività commerciale	<input type="checkbox"/> Pertinenza agricola (stalla, depositi) <input type="checkbox"/> Servizi per lo sport e il tempo libero <input type="checkbox"/> Struttura militare <input type="checkbox"/> Ricettivo <input checked="" type="checkbox"/> Altro: Stabilimento industriale in disuso	

SCHEDA DI CENSIMENTO DEGLI EDIFICI
 AUTOSTRADA A12 – LOTTO 5B



Codice ricettore: 508	Comune: Orbetello	N°piani fuori terra: 1
<input type="checkbox"/> Residenza <input type="checkbox"/> Scuola/Istruzione <input type="checkbox"/> Ospedale, casa di cura o riposo <input type="checkbox"/> Attività industriale <input type="checkbox"/> Attività commerciale	<input type="checkbox"/> Pertinenza agricola (stalla, depositi) <input type="checkbox"/> Servizi per lo sport e il tempo libero <input type="checkbox"/> Struttura militare <input type="checkbox"/> Ricettivo <input checked="" type="checkbox"/> Altro: Stabilimento industriale in disuso	



Codice ricettore: 509	Comune: Orbetello	N°piani fuori terra: 2
<input type="checkbox"/> Residenza <input type="checkbox"/> Scuola/Istruzione <input type="checkbox"/> Ospedale, casa di cura o riposo <input type="checkbox"/> Attività industriale <input type="checkbox"/> Attività commerciale	<input type="checkbox"/> Pertinenza agricola (stalla, depositi) <input type="checkbox"/> Servizi per lo sport e il tempo libero <input type="checkbox"/> Struttura militare <input type="checkbox"/> Ricettivo <input checked="" type="checkbox"/> Altro: Stabilimento industriale in disuso	

SCHEDA DI CENSIMENTO DEGLI EDIFICI
AUTOSTRADA A12 – LOTTO 5B



Codice ricettore: 510	Comune: Orbetello	N°piani fuori terra: 1
<input type="checkbox"/> Residenza <input type="checkbox"/> Scuola/Istruzione <input type="checkbox"/> Ospedale, casa di cura o riposo <input type="checkbox"/> Attività industriale <input type="checkbox"/> Attività commerciale	<input type="checkbox"/> Pertinenza agricola (stalla, depositi) <input type="checkbox"/> Servizi per lo sport e il tempo libero <input type="checkbox"/> Struttura militare <input type="checkbox"/> Ricettivo <input checked="" type="checkbox"/> Altro: Stabilimento industriale in disuso	



Codice ricettore: 511	Comune: Orbetello	N°piani fuori terra: 2
<input type="checkbox"/> Residenza <input type="checkbox"/> Scuola/Istruzione <input type="checkbox"/> Ospedale, casa di cura o riposo <input type="checkbox"/> Attività industriale <input type="checkbox"/> Attività commerciale	<input type="checkbox"/> Pertinenza agricola (stalla, depositi) <input type="checkbox"/> Servizi per lo sport e il tempo libero <input type="checkbox"/> Struttura militare <input type="checkbox"/> Ricettivo <input checked="" type="checkbox"/> Altro: Stabilimento industriale in disuso	

SCHEDA DI CENSIMENTO DEGLI EDIFICI
 AUTOSTRADA A12 – LOTTO 5B



Codice ricettore: 512	Comune: Orbetello	N°piani fuori terra: 1
<input type="checkbox"/> Residenza <input type="checkbox"/> Scuola/Istruzione <input type="checkbox"/> Ospedale, casa di cura o riposo <input type="checkbox"/> Attività industriale <input type="checkbox"/> Attività commerciale	<input type="checkbox"/> Pertinenza agricola (stalla, depositi) <input type="checkbox"/> Servizi per lo sport e il tempo libero <input type="checkbox"/> Struttura militare <input type="checkbox"/> Ricettivo <input checked="" type="checkbox"/> Altro: Stabilimento industriale in disuso	



Codice ricettore: 513	Comune: Orbetello	N°piani fuori terra: 1
<input type="checkbox"/> Residenza <input type="checkbox"/> Scuola/Istruzione <input type="checkbox"/> Ospedale, casa di cura o riposo <input type="checkbox"/> Attività industriale <input type="checkbox"/> Attività commerciale	<input type="checkbox"/> Pertinenza agricola (stalla, depositi) <input type="checkbox"/> Servizi per lo sport e il tempo libero <input type="checkbox"/> Struttura militare <input type="checkbox"/> Ricettivo <input checked="" type="checkbox"/> Altro: Stabilimento industriale in disuso	

SCHEDA DI CENSIMENTO DEGLI EDIFICI
 AUTOSTRADA A12 – LOTTO 5B



Codice ricettore: 514	Comune: Orbetello	N°piani fuori terra: 1
<input type="checkbox"/> Residenza <input type="checkbox"/> Scuola/Istruzione <input type="checkbox"/> Ospedale, casa di cura o riposo <input type="checkbox"/> Attività industriale <input type="checkbox"/> Attività commerciale	<input type="checkbox"/> Pertinenza agricola (stalla, depositi) <input type="checkbox"/> Servizi per lo sport e il tempo libero <input type="checkbox"/> Struttura militare <input type="checkbox"/> Ricettivo <input checked="" type="checkbox"/> Altro: Stabilimento industriale in disuso	



Codice ricettore: 515	Comune: Orbetello	N°piani fuori terra: 2
<input type="checkbox"/> Residenza <input type="checkbox"/> Scuola/Istruzione <input type="checkbox"/> Ospedale, casa di cura o riposo <input type="checkbox"/> Attività industriale <input type="checkbox"/> Attività commerciale	<input type="checkbox"/> Pertinenza agricola (stalla, depositi) <input type="checkbox"/> Servizi per lo sport e il tempo libero <input type="checkbox"/> Struttura militare <input type="checkbox"/> Ricettivo <input checked="" type="checkbox"/> Altro: Stabilimento industriale in disuso	

SCHEDA DI CENSIMENTO DEGLI EDIFICI
 AUTOSTRADA A12 – LOTTO 5B



Codice ricettore: 516	Comune: Orbetello	N°piani fuori terra: 2
<input type="checkbox"/> Residenza <input type="checkbox"/> Scuola/Istruzione <input type="checkbox"/> Ospedale, casa di cura o riposo <input type="checkbox"/> Attività industriale <input type="checkbox"/> Attività commerciale	<input type="checkbox"/> Pertinenza agricola (stalla, depositi) <input type="checkbox"/> Servizi per lo sport e il tempo libero <input type="checkbox"/> Struttura militare <input type="checkbox"/> Ricettivo <input checked="" type="checkbox"/> Altro: Stabilimento industriale in disuso	



Codice ricettore: 517	Comune: Orbetello	N°piani fuori terra: 1
<input type="checkbox"/> Residenza <input type="checkbox"/> Scuola/Istruzione <input type="checkbox"/> Ospedale, casa di cura o riposo <input type="checkbox"/> Attività industriale <input type="checkbox"/> Attività commerciale	<input type="checkbox"/> Pertinenza agricola (stalla, depositi) <input type="checkbox"/> Servizi per lo sport e il tempo libero <input type="checkbox"/> Struttura militare <input type="checkbox"/> Ricettivo <input checked="" type="checkbox"/> Altro: Stabilimento industriale in disuso	

SCHEDA DI CENSIMENTO DEGLI EDIFICI
 AUTOSTRADA A12 – LOTTO 5B



Codice ricettore: 518	Comune: Orbetello	N°piani fuori terra: 2
<input type="checkbox"/> Residenza <input type="checkbox"/> Scuola/Istruzione <input type="checkbox"/> Ospedale, casa di cura o riposo <input type="checkbox"/> Attività industriale <input type="checkbox"/> Attività commerciale	<input type="checkbox"/> Pertinenza agricola (stalla, depositi) <input type="checkbox"/> Servizi per lo sport e il tempo libero <input type="checkbox"/> Struttura militare <input type="checkbox"/> Ricettivo <input checked="" type="checkbox"/> Altro: Stabilimento industriale in disuso	



Codice ricettore: 519	Comune: Orbetello	N°piani fuori terra: 1
<input type="checkbox"/> Residenza <input type="checkbox"/> Scuola/Istruzione <input type="checkbox"/> Ospedale, casa di cura o riposo <input type="checkbox"/> Attività industriale <input type="checkbox"/> Attività commerciale	<input type="checkbox"/> Pertinenza agricola (stalla, depositi) <input type="checkbox"/> Servizi per lo sport e il tempo libero <input type="checkbox"/> Struttura militare <input type="checkbox"/> Ricettivo <input checked="" type="checkbox"/> Altro: Stabilimento industriale in disuso	

SCHEDA DI CENSIMENTO DEGLI EDIFICI
 AUTOSTRADA A12 – LOTTO 5B



Codice ricettore: 520	Comune: Orbetello	N°piani fuori terra: 1
<input type="checkbox"/> Residenza <input type="checkbox"/> Scuola/Istruzione <input type="checkbox"/> Ospedale, casa di cura o riposo <input type="checkbox"/> Attività industriale <input type="checkbox"/> Attività commerciale	<input type="checkbox"/> Pertinenza agricola (stalla, depositi) <input type="checkbox"/> Servizi per lo sport e il tempo libero <input type="checkbox"/> Struttura militare <input type="checkbox"/> Ricettivo <input checked="" type="checkbox"/> Altro: Stabilimento industriale in disuso	



Codice ricettore: 521	Comune: Orbetello	N°piani fuori terra: 2
<input type="checkbox"/> Residenza <input type="checkbox"/> Scuola/Istruzione <input type="checkbox"/> Ospedale, casa di cura o riposo <input type="checkbox"/> Attività industriale <input type="checkbox"/> Attività commerciale	<input type="checkbox"/> Pertinenza agricola (stalla, depositi) <input type="checkbox"/> Servizi per lo sport e il tempo libero <input type="checkbox"/> Struttura militare <input type="checkbox"/> Ricettivo <input checked="" type="checkbox"/> Altro: Stabilimento industriale in disuso	

SCHEDA DI CENSIMENTO DEGLI EDIFICI
 AUTOSTRADA A12 – LOTTO 5B



Codice ricettore: 522	Comune: Orbetello	N°piani fuori terra: 1
<input type="checkbox"/> Residenza <input type="checkbox"/> Scuola/Istruzione <input type="checkbox"/> Ospedale, casa di cura o riposo <input type="checkbox"/> Attività industriale <input type="checkbox"/> Attività commerciale	<input type="checkbox"/> Pertinenza agricola (stalla, depositi) <input type="checkbox"/> Servizi per lo sport e il tempo libero <input type="checkbox"/> Struttura militare <input type="checkbox"/> Ricettivo <input checked="" type="checkbox"/> Altro: Stabilimento industriale in disuso	



Codice ricettore: 523	Comune: Orbetello	N°piani fuori terra: 1
<input type="checkbox"/> Residenza <input type="checkbox"/> Scuola/Istruzione <input type="checkbox"/> Ospedale, casa di cura o riposo <input type="checkbox"/> Attività industriale <input type="checkbox"/> Attività commerciale	<input type="checkbox"/> Pertinenza agricola (stalla, depositi) <input type="checkbox"/> Servizi per lo sport e il tempo libero <input type="checkbox"/> Struttura militare <input type="checkbox"/> Ricettivo <input checked="" type="checkbox"/> Altro: Stabilimento industriale in disuso	

SCHEDA DI CENSIMENTO DEGLI EDIFICI
 AUTOSTRADA A12 – LOTTO 5B

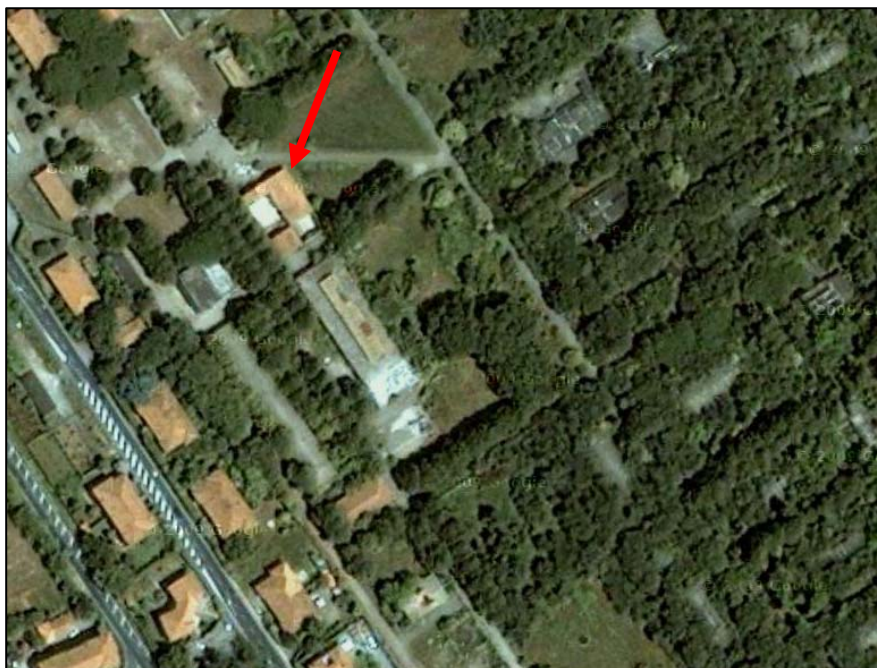

Codice ricettore: 524	Comune: Orbetello	N°piani fuori terra: 1
<input type="checkbox"/> Residenza <input type="checkbox"/> Scuola/Istruzione <input type="checkbox"/> Ospedale, casa di cura o riposo <input type="checkbox"/> Attività industriale <input type="checkbox"/> Attività commerciale	<input type="checkbox"/> Pertinenza agricola (stalla, depositi) <input type="checkbox"/> Servizi per lo sport e il tempo libero <input type="checkbox"/> Struttura militare <input type="checkbox"/> Ricettivo <input checked="" type="checkbox"/> Altro: Stabilimento industriale in disuso	

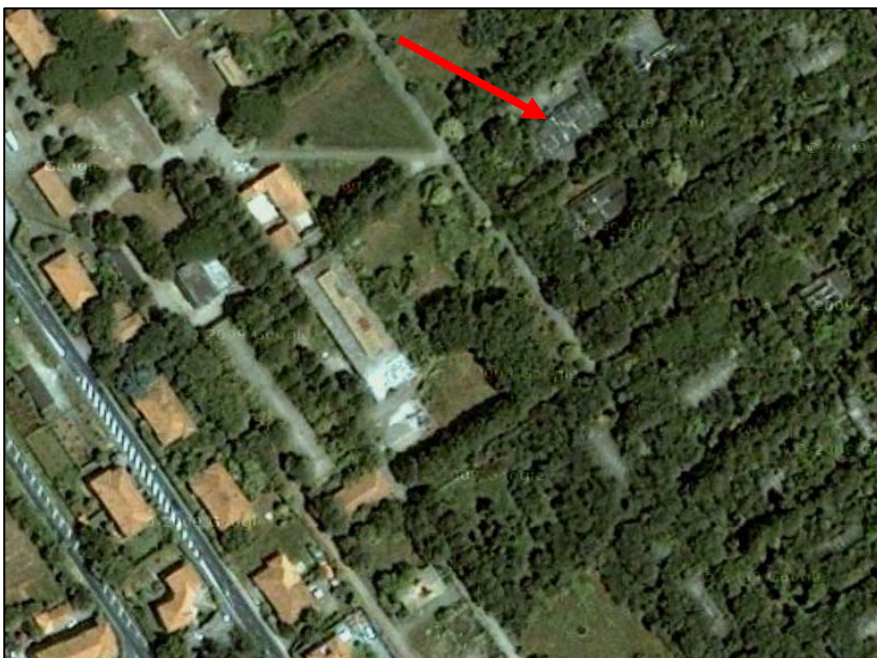

Codice ricettore: 525	Comune: Orbetello	N°piani fuori terra: 1
<input type="checkbox"/> Residenza <input type="checkbox"/> Scuola/Istruzione <input type="checkbox"/> Ospedale, casa di cura o riposo <input type="checkbox"/> Attività industriale <input type="checkbox"/> Attività commerciale	<input type="checkbox"/> Pertinenza agricola (stalla, depositi) <input type="checkbox"/> Servizi per lo sport e il tempo libero <input type="checkbox"/> Struttura militare <input type="checkbox"/> Ricettivo <input checked="" type="checkbox"/> Altro: Stabilimento industriale in disuso	

SCHEDA DI CENSIMENTO DEGLI EDIFICI
 AUTOSTRADA A12 – LOTTO 5B

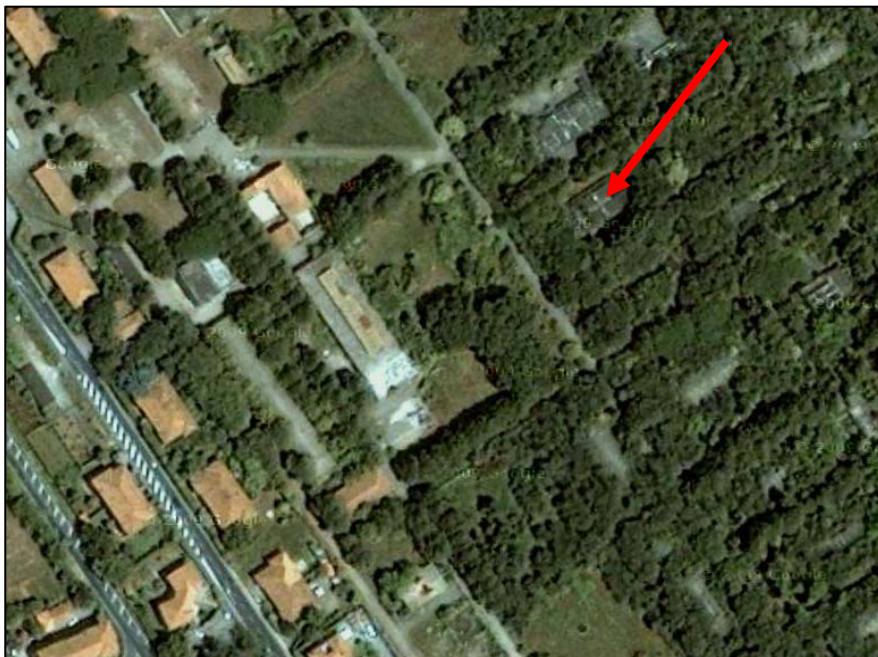

Codice ricettore: 526	Comune: Orbetello	N°piani fuori terra: 1
<input type="checkbox"/> Residenza <input type="checkbox"/> Scuola/Istruzione <input type="checkbox"/> Ospedale, casa di cura o riposo <input type="checkbox"/> Attività industriale <input type="checkbox"/> Attività commerciale	<input type="checkbox"/> Pertinenza agricola (stalla, depositi) <input type="checkbox"/> Servizi per lo sport e il tempo libero <input type="checkbox"/> Struttura militare <input type="checkbox"/> Ricettivo <input checked="" type="checkbox"/> Altro: Stabilimento industriale in disuso	

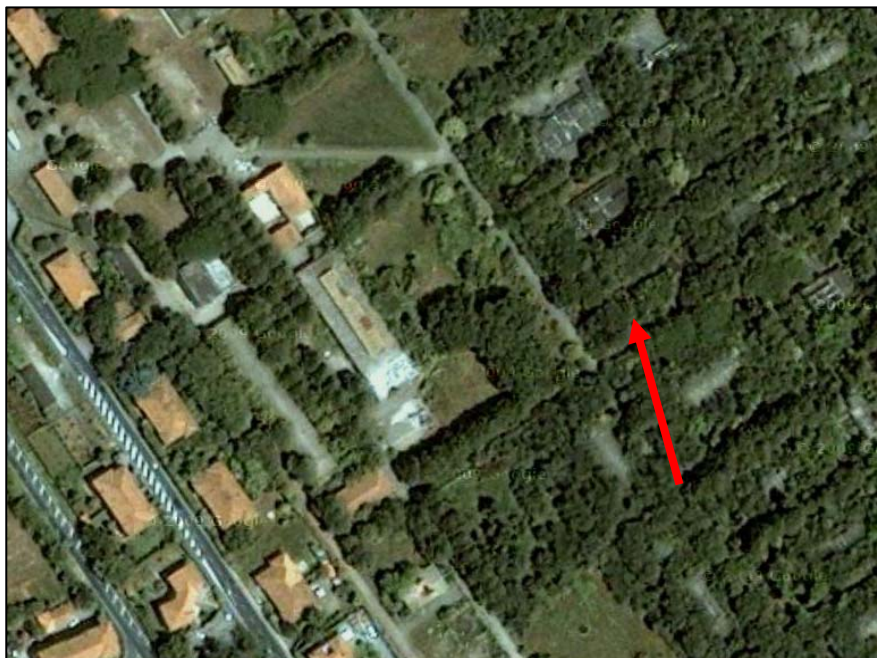

Codice ricettore: 527	Comune: Orbetello	N°piani fuori terra: 2
<input type="checkbox"/> Residenza <input type="checkbox"/> Scuola/Istruzione <input type="checkbox"/> Ospedale, casa di cura o riposo <input type="checkbox"/> Attività industriale <input type="checkbox"/> Attività commerciale	<input type="checkbox"/> Pertinenza agricola (stalla, depositi) <input type="checkbox"/> Servizi per lo sport e il tempo libero <input type="checkbox"/> Struttura militare <input type="checkbox"/> Ricettivo <input checked="" type="checkbox"/> Altro: Stabilimento industriale in disuso	

SCHEDA DI CENSIMENTO DEGLI EDIFICI
 AUTOSTRADA A12 – LOTTO 5B

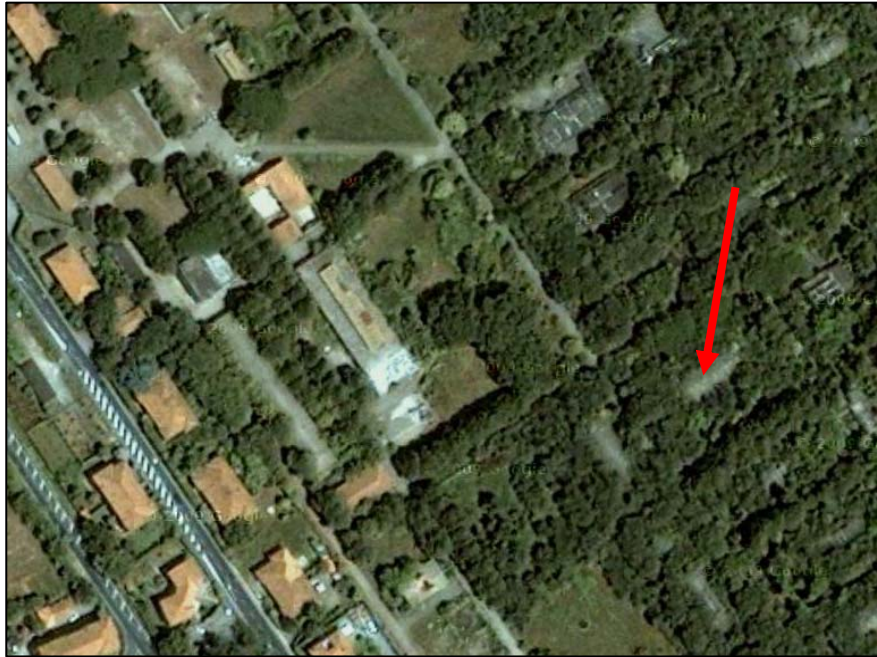

Codice ricettore: 528	Comune: Orbetello	N°piani fuori terra: 1
<input type="checkbox"/> Residenza <input type="checkbox"/> Scuola/Istruzione <input type="checkbox"/> Ospedale, casa di cura o riposo <input type="checkbox"/> Attività industriale <input type="checkbox"/> Attività commerciale	<input type="checkbox"/> Pertinenza agricola (stalla, depositi) <input type="checkbox"/> Servizi per lo sport e il tempo libero <input type="checkbox"/> Struttura militare <input type="checkbox"/> Ricettivo <input checked="" type="checkbox"/> Altro: Stabilimento industriale in disuso	

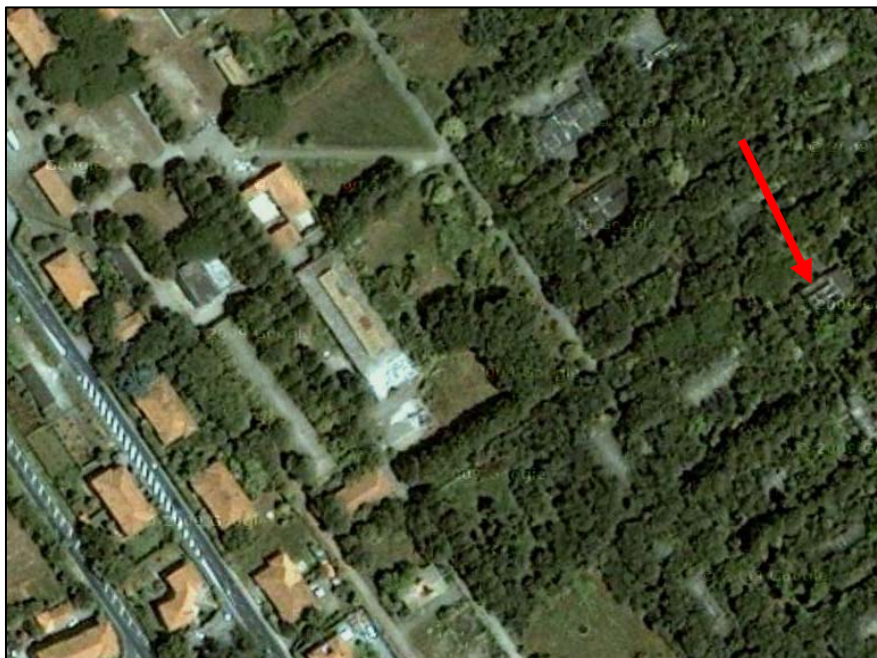

Codice ricettore: 529	Comune: Orbetello	N°piani fuori terra: 1
<input type="checkbox"/> Residenza <input type="checkbox"/> Scuola/Istruzione <input type="checkbox"/> Ospedale, casa di cura o riposo <input type="checkbox"/> Attività industriale <input type="checkbox"/> Attività commerciale	<input type="checkbox"/> Pertinenza agricola (stalla, depositi) <input type="checkbox"/> Servizi per lo sport e il tempo libero <input type="checkbox"/> Struttura militare <input type="checkbox"/> Ricettivo <input checked="" type="checkbox"/> Altro: Stabilimento industriale in disuso	

SCHEDA DI CENSIMENTO DEGLI EDIFICI
 AUTOSTRADA A12 – LOTTO 5B

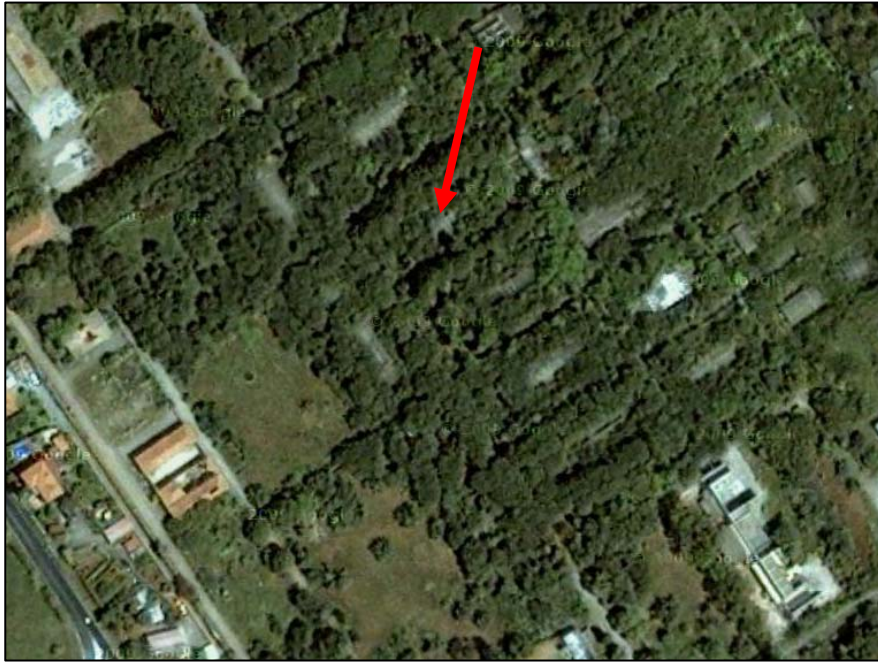

Codice ricettore: 530	Comune: Orbetello	N°piani fuori terra: 1
<input type="checkbox"/> Residenza <input type="checkbox"/> Scuola/Istruzione <input type="checkbox"/> Ospedale, casa di cura o riposo <input type="checkbox"/> Attività industriale <input type="checkbox"/> Attività commerciale	<input type="checkbox"/> Pertinenza agricola (stalla, depositi) <input type="checkbox"/> Servizi per lo sport e il tempo libero <input type="checkbox"/> Struttura militare <input type="checkbox"/> Ricettivo <input checked="" type="checkbox"/> Altro: Stabilimento industriale in disuso	



Codice ricettore: 531	Comune: Orbetello	N°piani fuori terra: 1
<input type="checkbox"/> Residenza <input type="checkbox"/> Scuola/Istruzione <input type="checkbox"/> Ospedale, casa di cura o riposo <input type="checkbox"/> Attività industriale <input type="checkbox"/> Attività commerciale	<input type="checkbox"/> Pertinenza agricola (stalla, depositi) <input type="checkbox"/> Servizi per lo sport e il tempo libero <input type="checkbox"/> Struttura militare <input type="checkbox"/> Ricettivo <input checked="" type="checkbox"/> Altro: Stabilimento industriale in disuso	

SCHEDA DI CENSIMENTO DEGLI EDIFICI
 AUTOSTRADA A12 – LOTTO 5B



Codice ricettore: 532	Comune: Orbetello	N°piani fuori terra: 1
<input type="checkbox"/> Residenza <input type="checkbox"/> Scuola/Istruzione <input type="checkbox"/> Ospedale, casa di cura o riposo <input type="checkbox"/> Attività industriale <input type="checkbox"/> Attività commerciale	<input type="checkbox"/> Pertinenza agricola (stalla, depositi) <input type="checkbox"/> Servizi per lo sport e il tempo libero <input type="checkbox"/> Struttura militare <input type="checkbox"/> Ricettivo <input checked="" type="checkbox"/> Altro: Stabilimento industriale in disuso	



Codice ricettore: 533	Comune: Orbetello	N°piani fuori terra: 3
<input type="checkbox"/> Residenza <input type="checkbox"/> Scuola/Istruzione <input type="checkbox"/> Ospedale, casa di cura o riposo <input type="checkbox"/> Attività industriale <input type="checkbox"/> Attività commerciale	<input type="checkbox"/> Pertinenza agricola (stalla, depositi) <input type="checkbox"/> Servizi per lo sport e il tempo libero <input type="checkbox"/> Struttura militare <input type="checkbox"/> Ricettivo <input checked="" type="checkbox"/> Altro: Stabilimento industriale in disuso	

SCHEDA DI CENSIMENTO DEGLI EDIFICI
AUTOSTRADA A12 – LOTTO 5B



Codice ricettore: 534	Comune: Orbetello	N°piani fuori terra: 3
<input type="checkbox"/> Residenza <input type="checkbox"/> Scuola/Istruzione <input type="checkbox"/> Ospedale, casa di cura o riposo <input type="checkbox"/> Attività industriale <input type="checkbox"/> Attività commerciale	<input type="checkbox"/> Pertinenza agricola (stalla, depositi) <input type="checkbox"/> Servizi per lo sport e il tempo libero <input type="checkbox"/> Struttura militare <input type="checkbox"/> Ricettivo <input checked="" type="checkbox"/> Altro: Stabilimento industriale in disuso	



Codice ricettore: 535	Comune: Orbetello	N°piani fuori terra: 1
<input type="checkbox"/> Residenza <input type="checkbox"/> Scuola/Istruzione <input type="checkbox"/> Ospedale, casa di cura o riposo <input type="checkbox"/> Attività industriale <input type="checkbox"/> Attività commerciale	<input type="checkbox"/> Pertinenza agricola (stalla, depositi) <input type="checkbox"/> Servizi per lo sport e il tempo libero <input type="checkbox"/> Struttura militare <input type="checkbox"/> Ricettivo <input checked="" type="checkbox"/> Altro: Stabilimento industriale in disuso	

SCHEDA DI CENSIMENTO DEGLI EDIFICI
 AUTOSTRADA A12 – LOTTO 5B



Codice ricettore: 536	Comune: Orbetello	N°piani fuori terra: 1
<input type="checkbox"/> Residenza <input type="checkbox"/> Scuola/Istruzione <input type="checkbox"/> Ospedale, casa di cura o riposo <input type="checkbox"/> Attività industriale <input type="checkbox"/> Attività commerciale	<input type="checkbox"/> Pertinenza agricola (stalla, depositi) <input type="checkbox"/> Servizi per lo sport e il tempo libero <input type="checkbox"/> Struttura militare <input type="checkbox"/> Ricettivo <input checked="" type="checkbox"/> Altro: Stabilimento industriale in disuso	



Codice ricettore: 537	Comune: Orbetello	N°piani fuori terra: 1
<input type="checkbox"/> Residenza <input type="checkbox"/> Scuola/Istruzione <input type="checkbox"/> Ospedale, casa di cura o riposo <input type="checkbox"/> Attività industriale <input type="checkbox"/> Attività commerciale	<input type="checkbox"/> Pertinenza agricola (stalla, depositi) <input type="checkbox"/> Servizi per lo sport e il tempo libero <input type="checkbox"/> Struttura militare <input type="checkbox"/> Ricettivo <input checked="" type="checkbox"/> Altro: Stabilimento industriale in disuso	

SCHEDA DI CENSIMENTO DEGLI EDIFICI
 AUTOSTRADA A12 – LOTTO 5B



Codice ricettore: 538	Comune: Orbetello	N°piani fuori terra: 1
<input type="checkbox"/> Residenza <input type="checkbox"/> Scuola/Istruzione <input type="checkbox"/> Ospedale, casa di cura o riposo <input type="checkbox"/> Attività industriale <input type="checkbox"/> Attività commerciale	<input type="checkbox"/> Pertinenza agricola (stalla, depositi) <input type="checkbox"/> Servizi per lo sport e il tempo libero <input type="checkbox"/> Struttura militare <input type="checkbox"/> Ricettivo <input checked="" type="checkbox"/> Altro: Stabilimento industriale in disuso	



Codice ricettore: 539	Comune: Orbetello	N°piani fuori terra: 1
<input type="checkbox"/> Residenza <input type="checkbox"/> Scuola/Istruzione <input type="checkbox"/> Ospedale, casa di cura o riposo <input type="checkbox"/> Attività industriale <input type="checkbox"/> Attività commerciale	<input type="checkbox"/> Pertinenza agricola (stalla, depositi) <input type="checkbox"/> Servizi per lo sport e il tempo libero <input type="checkbox"/> Struttura militare <input type="checkbox"/> Ricettivo <input checked="" type="checkbox"/> Altro: Stabilimento industriale in disuso	

SCHEDA DI CENSIMENTO DEGLI EDIFICI
 AUTOSTRADA A12 – LOTTO 5B



Codice ricettore: 540	Comune: Orbetello	N°piani fuori terra: 1
<input type="checkbox"/> Residenza <input type="checkbox"/> Scuola/Istruzione <input type="checkbox"/> Ospedale, casa di cura o riposo <input type="checkbox"/> Attività industriale <input type="checkbox"/> Attività commerciale	<input type="checkbox"/> Pertinenza agricola (stalla, depositi) <input type="checkbox"/> Servizi per lo sport e il tempo libero <input type="checkbox"/> Struttura militare <input type="checkbox"/> Ricettivo <input checked="" type="checkbox"/> Altro: Stabilimento industriale in disuso	



Codice ricettore: 541	Comune: Orbetello	N°piani fuori terra: 2
<input type="checkbox"/> Residenza <input type="checkbox"/> Scuola/Istruzione <input type="checkbox"/> Ospedale, casa di cura o riposo <input type="checkbox"/> Attività industriale <input type="checkbox"/> Attività commerciale	<input type="checkbox"/> Pertinenza agricola (stalla, depositi) <input type="checkbox"/> Servizi per lo sport e il tempo libero <input type="checkbox"/> Struttura militare <input type="checkbox"/> Ricettivo <input checked="" type="checkbox"/> Altro: Stabilimento industriale in disuso	

SCHEDA DI CENSIMENTO DEGLI EDIFICI
AUTOSTRADA A12 – LOTTO 5B

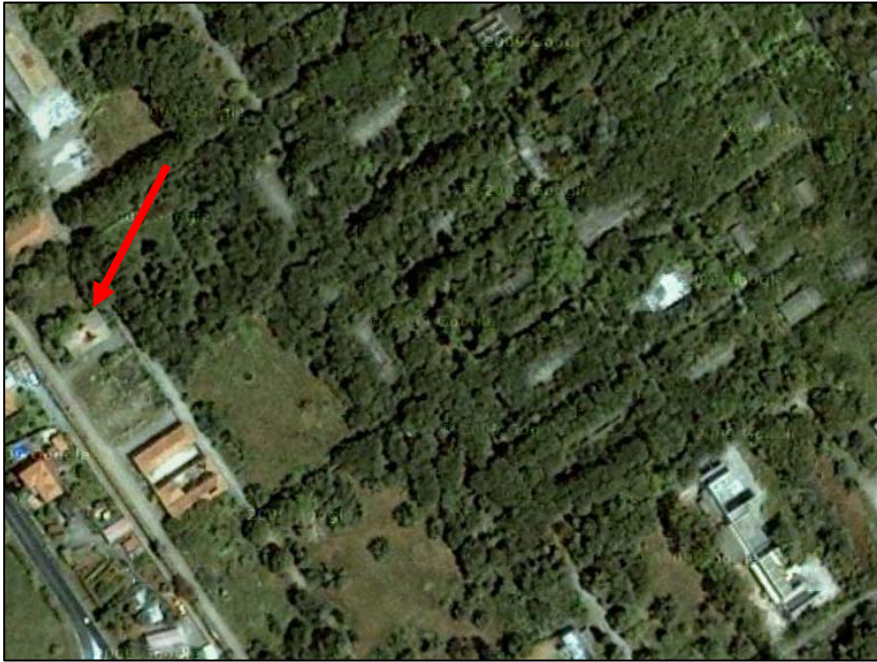

Codice ricettore: 542	Comune: Orbetello	N°piani fuori terra: 1
<input type="checkbox"/> Residenza <input type="checkbox"/> Scuola/Istruzione <input type="checkbox"/> Ospedale, casa di cura o riposo <input type="checkbox"/> Attività industriale <input type="checkbox"/> Attività commerciale	<input type="checkbox"/> Pertinenza agricola (stalla, depositi) <input type="checkbox"/> Servizi per lo sport e il tempo libero <input type="checkbox"/> Struttura militare <input type="checkbox"/> Ricettivo <input checked="" type="checkbox"/> Altro: Stabilimento industriale in disuso	



Codice ricettore: 543	Comune: Orbetello	N°piani fuori terra: 2
<input checked="" type="checkbox"/> Residenza <input type="checkbox"/> Scuola/Istruzione <input type="checkbox"/> Ospedale, casa di cura o riposo <input type="checkbox"/> Attività industriale <input type="checkbox"/> Attività commerciale	<input type="checkbox"/> Pertinenza agricola (stalla, depositi) <input type="checkbox"/> Servizi per lo sport e il tempo libero <input type="checkbox"/> Struttura militare <input type="checkbox"/> Ricettivo <input type="checkbox"/> Altro:	

SCHEDA DI CENSIMENTO DEGLI EDIFICI
 AUTOSTRADA A12 – LOTTO 5B

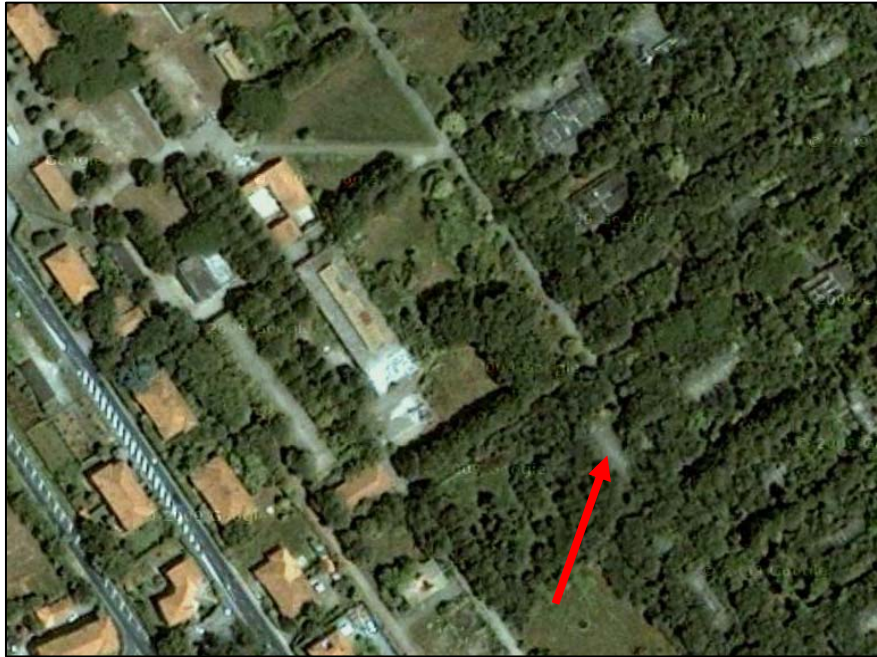

Codice ricettore: 544	Comune: Orbetello	N°piani fuori terra: 1
<input type="checkbox"/> Residenza <input type="checkbox"/> Scuola/Istruzione <input type="checkbox"/> Ospedale, casa di cura o riposo <input type="checkbox"/> Attività industriale <input type="checkbox"/> Attività commerciale	<input type="checkbox"/> Pertinenza agricola (stalla, depositi) <input type="checkbox"/> Servizi per lo sport e il tempo libero <input type="checkbox"/> Struttura militare <input type="checkbox"/> Ricettivo <input checked="" type="checkbox"/> Altro: Stabilimento industriale in disuso	

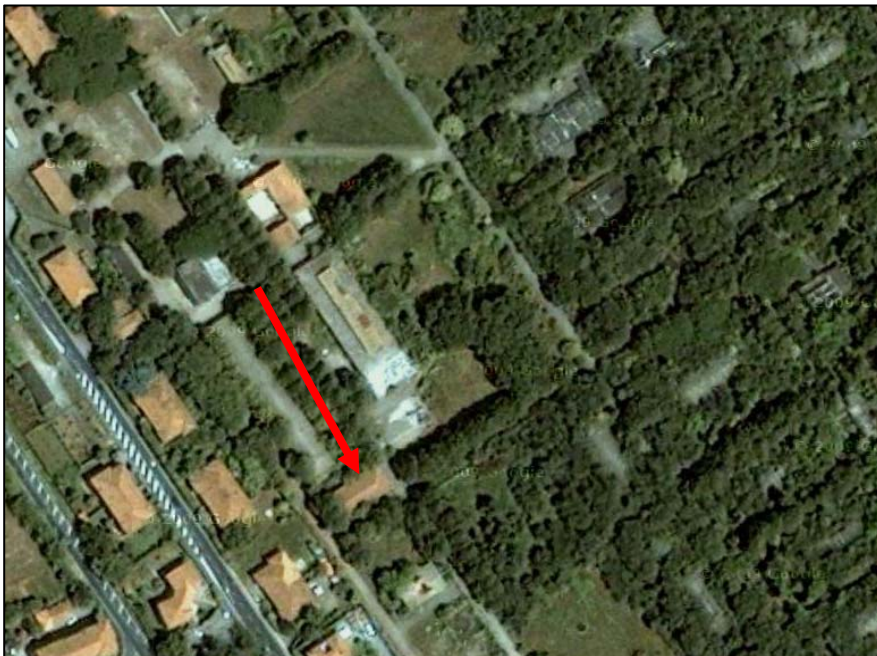

Codice ricettore: 545	Comune: Orbetello	N°piani fuori terra: 1
<input type="checkbox"/> Residenza <input type="checkbox"/> Scuola/Istruzione <input type="checkbox"/> Ospedale, casa di cura o riposo <input type="checkbox"/> Attività industriale <input type="checkbox"/> Attività commerciale	<input type="checkbox"/> Pertinenza agricola (stalla, depositi) <input type="checkbox"/> Servizi per lo sport e il tempo libero <input type="checkbox"/> Struttura militare <input type="checkbox"/> Ricettivo <input checked="" type="checkbox"/> Altro: Stabilimento industriale in disuso	

SCHEDA DI CENSIMENTO DEGLI EDIFICI
 AUTOSTRADA A12 – LOTTO 5B



Codice ricettore: 546	Comune: Orbetello	N°piani fuori terra: 1
<input checked="" type="checkbox"/> Residenza <input type="checkbox"/> Scuola/Istruzione <input type="checkbox"/> Ospedale, casa di cura o riposo <input type="checkbox"/> Attività industriale <input type="checkbox"/> Attività commerciale		<input type="checkbox"/> Pertinenza agricola (stalla, depositi) <input type="checkbox"/> Servizi per lo sport e il tempo libero <input type="checkbox"/> Struttura militare <input type="checkbox"/> Ricettivo <input type="checkbox"/> Altro:



Codice ricettore: 547	Comune: Orbetello	N°piani fuori terra: 1
<input type="checkbox"/> Residenza <input type="checkbox"/> Scuola/Istruzione <input type="checkbox"/> Ospedale, casa di cura o riposo <input type="checkbox"/> Attività industriale <input type="checkbox"/> Attività commerciale		<input type="checkbox"/> Pertinenza agricola (stalla, depositi) <input type="checkbox"/> Servizi per lo sport e il tempo libero <input type="checkbox"/> Struttura militare <input type="checkbox"/> Ricettivo <input checked="" type="checkbox"/> Altro: Stabilimento industriale in disuso

SCHEDA DI CENSIMENTO DEGLI EDIFICI
 AUTOSTRADA A12 – LOTTO 5B



Codice ricettore: 548	Comune: Orbetello	N°piani fuori terra: 2
<input type="checkbox"/> Residenza <input type="checkbox"/> Scuola/Istruzione <input type="checkbox"/> Ospedale, casa di cura o riposo <input type="checkbox"/> Attività industriale <input type="checkbox"/> Attività commerciale	<input type="checkbox"/> Pertinenza agricola (stalla, depositi) <input type="checkbox"/> Servizi per lo sport e il tempo libero <input type="checkbox"/> Struttura militare <input type="checkbox"/> Ricettivo <input checked="" type="checkbox"/> Altro: Stabilimento industriale in disuso	



Codice ricettore: 549	Comune: Orbetello	N°piani fuori terra: 1
<input type="checkbox"/> Residenza <input type="checkbox"/> Scuola/Istruzione <input type="checkbox"/> Ospedale, casa di cura o riposo <input type="checkbox"/> Attività industriale <input type="checkbox"/> Attività commerciale	<input type="checkbox"/> Pertinenza agricola (stalla, depositi) <input type="checkbox"/> Servizi per lo sport e il tempo libero <input type="checkbox"/> Struttura militare <input type="checkbox"/> Ricettivo <input checked="" type="checkbox"/> Altro: Tettoia	

SCHEDA DI CENSIMENTO DEGLI EDIFICI
 AUTOSTRADA A12 – LOTTO 5B



Codice ricettore: 550	Comune: Orbetello	N°piani fuori terra: 1
<input type="checkbox"/> Residenza <input type="checkbox"/> Scuola/Istruzione <input type="checkbox"/> Ospedale, casa di cura o riposo <input type="checkbox"/> Attività industriale <input type="checkbox"/> Attività commerciale	<input type="checkbox"/> Pertinenza agricola (stalla, depositi) <input type="checkbox"/> Servizi per lo sport e il tempo libero <input type="checkbox"/> Struttura militare <input type="checkbox"/> Ricettivo <input checked="" type="checkbox"/> Altro: Stabilimento industriale in disuso	



Codice ricettore: 551	Comune: Orbetello	N°piani fuori terra: 2
<input type="checkbox"/> Residenza <input type="checkbox"/> Scuola/Istruzione <input type="checkbox"/> Ospedale, casa di cura o riposo <input type="checkbox"/> Attività industriale <input type="checkbox"/> Attività commerciale	<input type="checkbox"/> Pertinenza agricola (stalla, depositi) <input type="checkbox"/> Servizi per lo sport e il tempo libero <input type="checkbox"/> Struttura militare <input type="checkbox"/> Ricettivo <input checked="" type="checkbox"/> Altro: Stabilimento industriale in disuso	

SCHEDA DI CENSIMENTO DEGLI EDIFICI
 AUTOSTRADA A12 – LOTTO 5B

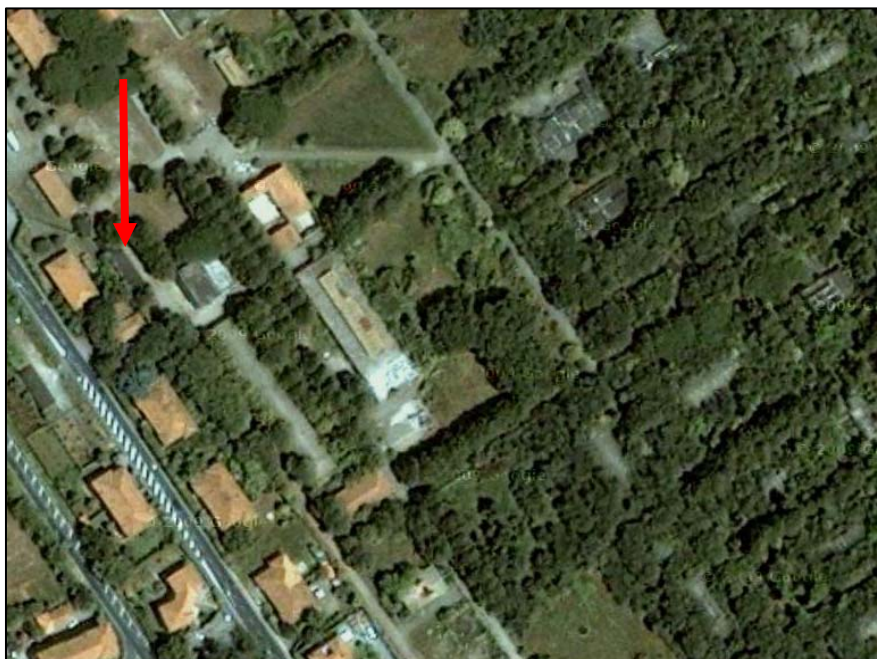

Codice ricettore: 552	Comune: Orbetello	N°piani fuori terra: 1
<input type="checkbox"/> Residenza <input type="checkbox"/> Scuola/Istruzione <input type="checkbox"/> Ospedale, casa di cura o riposo <input type="checkbox"/> Attività industriale <input type="checkbox"/> Attività commerciale	<input type="checkbox"/> Pertinenza agricola (stalla, depositi) <input type="checkbox"/> Servizi per lo sport e il tempo libero <input type="checkbox"/> Struttura militare <input type="checkbox"/> Ricettivo <input checked="" type="checkbox"/> Altro: Stabilimento industriale in disuso	

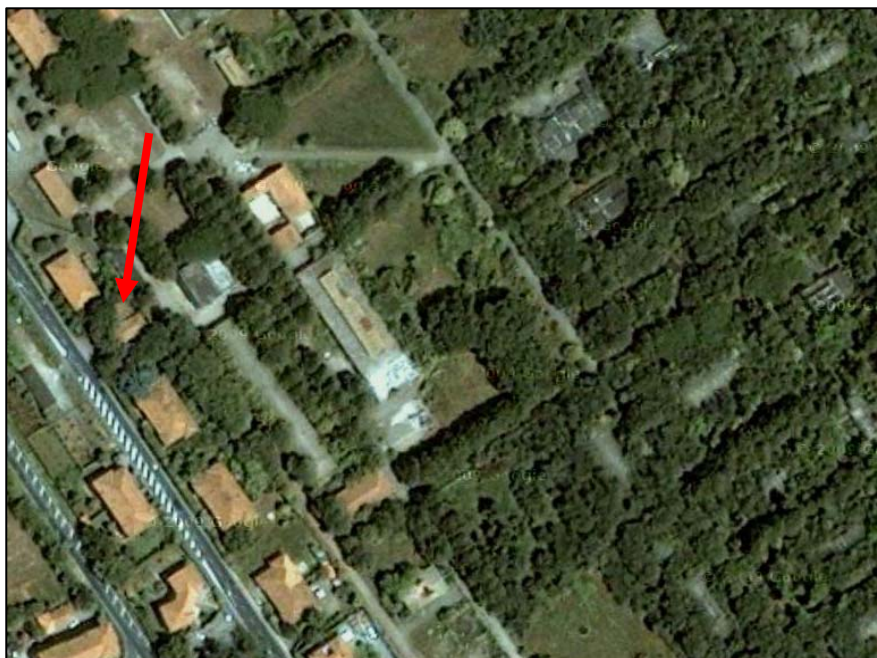

Codice ricettore: 553	Comune: Orbetello	N°piani fuori terra: 2
<input type="checkbox"/> Residenza <input type="checkbox"/> Scuola/Istruzione <input type="checkbox"/> Ospedale, casa di cura o riposo <input type="checkbox"/> Attività industriale <input type="checkbox"/> Attività commerciale	<input type="checkbox"/> Pertinenza agricola (stalla, depositi) <input type="checkbox"/> Servizi per lo sport e il tempo libero <input type="checkbox"/> Struttura militare <input type="checkbox"/> Ricettivo <input checked="" type="checkbox"/> Altro: Stabilimento industriale in disuso	

SCHEDA DI CENSIMENTO DEGLI EDIFICI
 AUTOSTRADA A12 – LOTTO 5B



Codice ricettore: 554	Comune: Orbetello	N°piani fuori terra: 2
<input type="checkbox"/> Residenza <input type="checkbox"/> Scuola/Istruzione <input type="checkbox"/> Ospedale, casa di cura o riposo <input type="checkbox"/> Attività industriale <input type="checkbox"/> Attività commerciale	<input type="checkbox"/> Pertinenza agricola (stalla, depositi) <input type="checkbox"/> Servizi per lo sport e il tempo libero <input type="checkbox"/> Struttura militare <input type="checkbox"/> Ricettivo <input checked="" type="checkbox"/> Altro: Stabilimento industriale in disuso	



Codice ricettore: 555	Comune: Orbetello	N°piani fuori terra: 2
<input type="checkbox"/> Residenza <input type="checkbox"/> Scuola/Istruzione <input type="checkbox"/> Ospedale, casa di cura o riposo <input type="checkbox"/> Attività industriale <input type="checkbox"/> Attività commerciale	<input type="checkbox"/> Pertinenza agricola (stalla, depositi) <input type="checkbox"/> Servizi per lo sport e il tempo libero <input type="checkbox"/> Struttura militare <input type="checkbox"/> Ricettivo <input checked="" type="checkbox"/> Altro: Stabilimento industriale in disuso	

SCHEDA DI CENSIMENTO DEGLI EDIFICI
 AUTOSTRADA A12 – LOTTO 5B



Codice ricettore: 556	Comune: Orbetello	N°piani fuori terra: 1
<input checked="" type="checkbox"/> Residenza <input type="checkbox"/> Scuola/Istruzione <input type="checkbox"/> Ospedale, casa di cura o riposo <input type="checkbox"/> Attività industriale <input type="checkbox"/> Attività commerciale		<input type="checkbox"/> Pertinenza agricola (stalla, depositi) <input type="checkbox"/> Servizi per lo sport e il tempo libero <input type="checkbox"/> Struttura militare <input type="checkbox"/> Ricettivo <input type="checkbox"/> Altro:



Codice ricettore: 557	Comune: Orbetello	N°piani fuori terra: 2
<input checked="" type="checkbox"/> Residenza <input type="checkbox"/> Scuola/Istruzione <input type="checkbox"/> Ospedale, casa di cura o riposo <input type="checkbox"/> Attività industriale <input type="checkbox"/> Attività commerciale		<input type="checkbox"/> Pertinenza agricola (stalla, depositi) <input type="checkbox"/> Servizi per lo sport e il tempo libero <input type="checkbox"/> Struttura militare <input type="checkbox"/> Ricettivo <input type="checkbox"/> Altro:

SCHEDA DI CENSIMENTO DEGLI EDIFICI
 AUTOSTRADA A12 – LOTTO 5B



Codice ricettore: 558	Comune: Orbetello	N°piani fuori terra: 1
<input checked="" type="checkbox"/> Residenza <input type="checkbox"/> Scuola/Istruzione <input type="checkbox"/> Ospedale, casa di cura o riposo <input type="checkbox"/> Attività industriale <input type="checkbox"/> Attività commerciale	<input type="checkbox"/> Pertinenza agricola (stalla, depositi) <input type="checkbox"/> Servizi per lo sport e il tempo libero <input type="checkbox"/> Struttura militare <input type="checkbox"/> Ricettivo <input type="checkbox"/> Altro:	

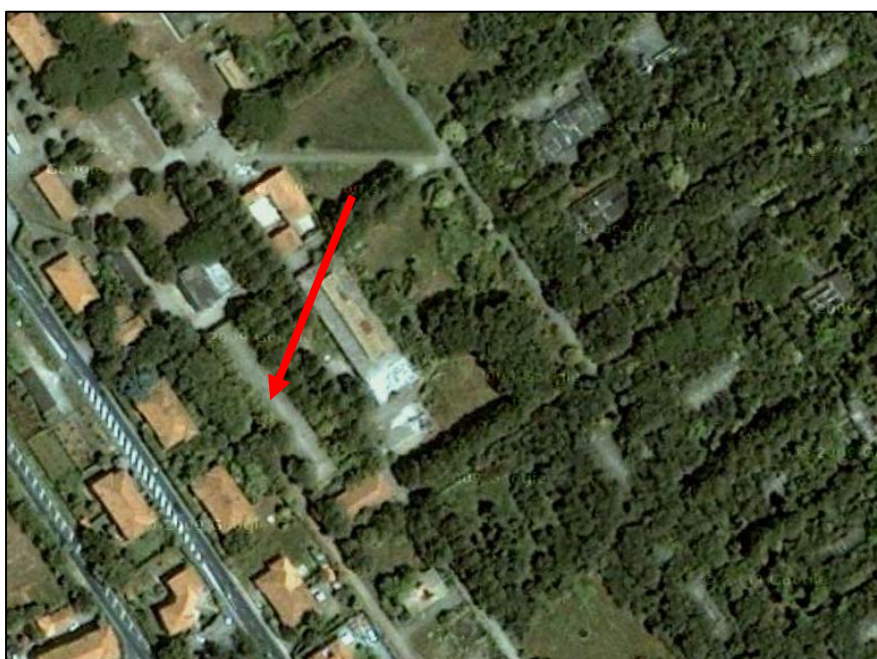

Codice ricettore: 559	Comune: Orbetello	N°piani fuori terra: 1
<input type="checkbox"/> Residenza <input type="checkbox"/> Scuola/Istruzione <input type="checkbox"/> Ospedale, casa di cura o riposo <input type="checkbox"/> Attività industriale <input type="checkbox"/> Attività commerciale	<input type="checkbox"/> Pertinenza agricola (stalla, depositi) <input type="checkbox"/> Servizi per lo sport e il tempo libero <input type="checkbox"/> Struttura militare <input type="checkbox"/> Ricettivo <input checked="" type="checkbox"/> Altro: Stabilimento industriale in disuso	

SCHEDA DI CENSIMENTO DEGLI EDIFICI
 AUTOSTRADA A12 – LOTTO 5B

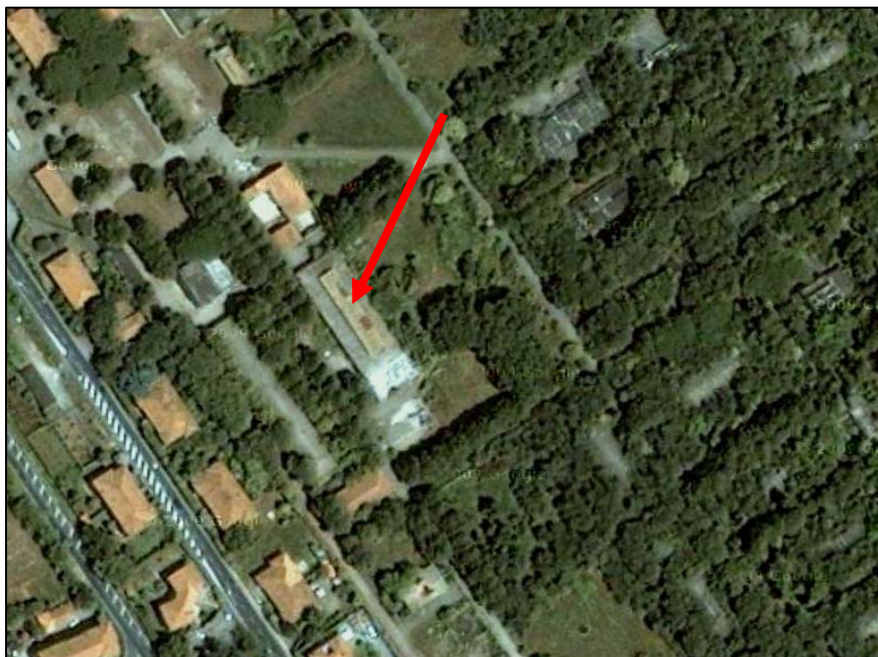

Codice ricettore: 560	Comune: Orbetello	N°piani fuori terra: 1
<input type="checkbox"/> Residenza <input type="checkbox"/> Scuola/Istruzione <input type="checkbox"/> Ospedale, casa di cura o riposo <input type="checkbox"/> Attività industriale <input type="checkbox"/> Attività commerciale	<input type="checkbox"/> Pertinenza agricola (stalla, depositi) <input type="checkbox"/> Servizi per lo sport e il tempo libero <input type="checkbox"/> Struttura militare <input type="checkbox"/> Ricettivo <input checked="" type="checkbox"/> Altro: Stabilimento industriale in disuso	

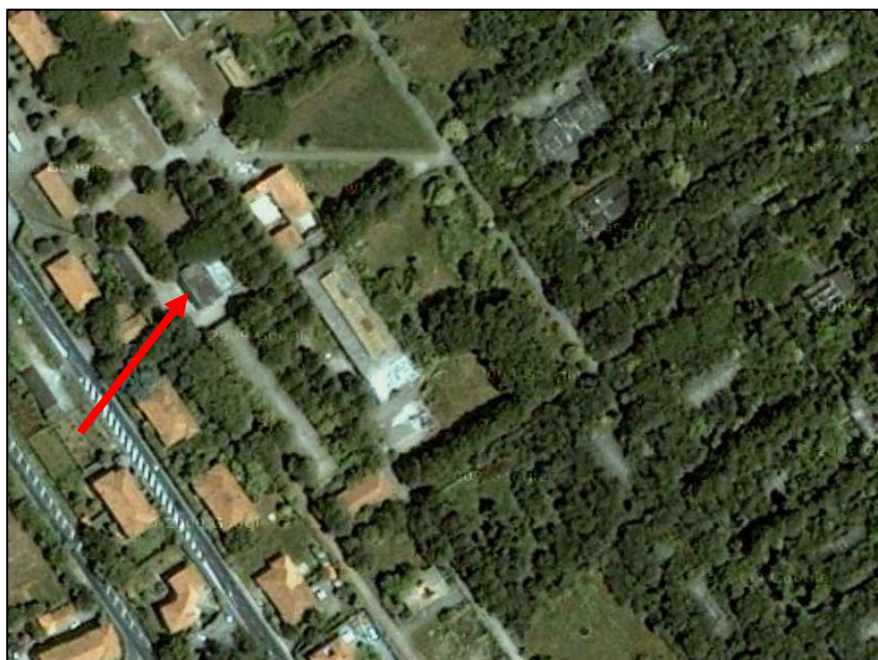

Codice ricettore: 561	Comune: Orbetello	N°piani fuori terra: 3
<input type="checkbox"/> Residenza <input type="checkbox"/> Scuola/Istruzione <input type="checkbox"/> Ospedale, casa di cura o riposo <input type="checkbox"/> Attività industriale <input type="checkbox"/> Attività commerciale	<input type="checkbox"/> Pertinenza agricola (stalla, depositi) <input type="checkbox"/> Servizi per lo sport e il tempo libero <input type="checkbox"/> Struttura militare <input type="checkbox"/> Ricettivo <input checked="" type="checkbox"/> Altro: Stabilimento industriale in disuso	

SCHEDA DI CENSIMENTO DEGLI EDIFICI
 AUTOSTRADA A12 – LOTTO 5B



Codice ricettore: 562	Comune: Orbetello	N°piani fuori terra: 1
<input type="checkbox"/> Residenza <input type="checkbox"/> Scuola/Istruzione <input type="checkbox"/> Ospedale, casa di cura o riposo <input type="checkbox"/> Attività industriale <input type="checkbox"/> Attività commerciale	<input checked="" type="checkbox"/> Pertinenza agricola (stalla, depositi) <input type="checkbox"/> Servizi per lo sport e il tempo libero <input type="checkbox"/> Struttura militare <input type="checkbox"/> Ricettivo <input type="checkbox"/> Altro:	



Codice ricettore: 563	Comune: Orbetello	N°piani fuori terra: 2
<input checked="" type="checkbox"/> Residenza <input type="checkbox"/> Scuola/Istruzione <input type="checkbox"/> Ospedale, casa di cura o riposo <input type="checkbox"/> Attività industriale <input type="checkbox"/> Attività commerciale	<input type="checkbox"/> Pertinenza agricola (stalla, depositi) <input type="checkbox"/> Servizi per lo sport e il tempo libero <input type="checkbox"/> Struttura militare <input type="checkbox"/> Ricettivo <input type="checkbox"/> Altro:	

SCHEDA DI CENSIMENTO DEGLI EDIFICI
 AUTOSTRADA A12 – LOTTO 5B



Codice ricettore: 564	Comune: Orbetello	N°piani fuori terra: 1
<input type="checkbox"/> Residenza <input type="checkbox"/> Scuola/Istruzione <input type="checkbox"/> Ospedale, casa di cura o riposo <input type="checkbox"/> Attività industriale <input type="checkbox"/> Attività commerciale	<input type="checkbox"/> Pertinenza agricola (stalla, depositi) <input type="checkbox"/> Servizi per lo sport e il tempo libero <input type="checkbox"/> Struttura militare <input type="checkbox"/> Ricettivo <input checked="" type="checkbox"/> Altro: Autorimessa	



Codice ricettore: 565	Comune: Orbetello	N°piani fuori terra: 1
<input type="checkbox"/> Residenza <input type="checkbox"/> Scuola/Istruzione <input type="checkbox"/> Ospedale, casa di cura o riposo <input type="checkbox"/> Attività industriale <input type="checkbox"/> Attività commerciale	<input type="checkbox"/> Pertinenza agricola (stalla, depositi) <input type="checkbox"/> Servizi per lo sport e il tempo libero <input type="checkbox"/> Struttura militare <input type="checkbox"/> Ricettivo <input checked="" type="checkbox"/> Altro: Magazzino	

SCHEDA DI CENSIMENTO DEGLI EDIFICI
 AUTOSTRADA A12 – LOTTO 5B



Codice ricettore: 566	Comune: Orbetello	N°piani fuori terra: 3
<input checked="" type="checkbox"/> Residenza <input type="checkbox"/> Scuola/Istruzione <input type="checkbox"/> Ospedale, casa di cura o riposo <input type="checkbox"/> Attività industriale <input type="checkbox"/> Attività commerciale	<input type="checkbox"/> Pertinenza agricola (stalla, depositi) <input type="checkbox"/> Servizi per lo sport e il tempo libero <input type="checkbox"/> Struttura militare <input type="checkbox"/> Ricettivo <input type="checkbox"/> Altro:	



Codice ricettore: 567	Comune: Orbetello	N°piani fuori terra: 1
<input type="checkbox"/> Residenza <input type="checkbox"/> Scuola/Istruzione <input type="checkbox"/> Ospedale, casa di cura o riposo <input type="checkbox"/> Attività industriale <input type="checkbox"/> Attività commerciale	<input type="checkbox"/> Pertinenza agricola (stalla, depositi) <input type="checkbox"/> Servizi per lo sport e il tempo libero <input type="checkbox"/> Struttura militare <input type="checkbox"/> Ricettivo <input checked="" type="checkbox"/> Altro: Autorimessa	

SCHEDA DI CENSIMENTO DEGLI EDIFICI
 AUTOSTRADA A12 – LOTTO 5B



Codice ricettore: 568	Comune: Orbetello	N°piani fuori terra: 3
<input checked="" type="checkbox"/> Residenza <input type="checkbox"/> Scuola/Istruzione <input type="checkbox"/> Ospedale, casa di cura o riposo <input type="checkbox"/> Attività industriale <input type="checkbox"/> Attività commerciale	<input type="checkbox"/> Pertinenza agricola (stalla, depositi) <input type="checkbox"/> Servizi per lo sport e il tempo libero <input type="checkbox"/> Struttura militare <input type="checkbox"/> Ricettivo <input type="checkbox"/> Altro:	



Codice ricettore: 569	Comune: Orbetello	N°piani fuori terra: 1
<input type="checkbox"/> Residenza <input type="checkbox"/> Scuola/Istruzione <input type="checkbox"/> Ospedale, casa di cura o riposo <input type="checkbox"/> Attività industriale <input type="checkbox"/> Attività commerciale	<input type="checkbox"/> Pertinenza agricola (stalla, depositi) <input type="checkbox"/> Servizi per lo sport e il tempo libero <input type="checkbox"/> Struttura militare <input type="checkbox"/> Ricettivo <input checked="" type="checkbox"/> Altro: Autorimessa	

SCHEDA DI CENSIMENTO DEGLI EDIFICI
 AUTOSTRADA A12 – LOTTO 5B



Codice ricettore: 570	Comune: Orbetello	N°piani fuori terra: 1
<input type="checkbox"/> Residenza <input type="checkbox"/> Scuola/Istruzione <input type="checkbox"/> Ospedale, casa di cura o riposo <input type="checkbox"/> Attività industriale <input type="checkbox"/> Attività commerciale	<input type="checkbox"/> Pertinenza agricola (stalla, depositi) <input type="checkbox"/> Servizi per lo sport e il tempo libero <input type="checkbox"/> Struttura militare <input type="checkbox"/> Ricettivo <input checked="" type="checkbox"/> Altro:Magazzino	



Codice ricettore: 571	Comune: Orbetello	N°piani fuori terra: 2
<input checked="" type="checkbox"/> Residenza <input type="checkbox"/> Scuola/Istruzione <input type="checkbox"/> Ospedale, casa di cura o riposo <input type="checkbox"/> Attività industriale <input type="checkbox"/> Attività commerciale	<input type="checkbox"/> Pertinenza agricola (stalla, depositi) <input type="checkbox"/> Servizi per lo sport e il tempo libero <input type="checkbox"/> Struttura militare <input type="checkbox"/> Ricettivo <input type="checkbox"/> Altro:	

SCHEDA DI CENSIMENTO DEGLI EDIFICI
AUTOSTRADA A12 – LOTTO 5B



Codice ricettore: 572	Comune: Orbetello	N°piani fuori terra: 3
<input checked="" type="checkbox"/> Residenza <input type="checkbox"/> Scuola/Istruzione <input type="checkbox"/> Ospedale, casa di cura o riposo <input type="checkbox"/> Attività industriale <input type="checkbox"/> Attività commerciale		<input type="checkbox"/> Pertinenza agricola (stalla, depositi) <input type="checkbox"/> Servizi per lo sport e il tempo libero <input type="checkbox"/> Struttura militare <input type="checkbox"/> Ricettivo <input type="checkbox"/> Altro:



Codice ricettore: 573	Comune: Orbetello	N°piani fuori terra: 3
<input checked="" type="checkbox"/> Residenza <input type="checkbox"/> Scuola/Istruzione <input type="checkbox"/> Ospedale, casa di cura o riposo <input type="checkbox"/> Attività industriale <input type="checkbox"/> Attività commerciale		<input type="checkbox"/> Pertinenza agricola (stalla, depositi) <input type="checkbox"/> Servizi per lo sport e il tempo libero <input type="checkbox"/> Struttura militare <input type="checkbox"/> Ricettivo <input type="checkbox"/> Altro:

SCHEDA DI CENSIMENTO DEGLI EDIFICI
 AUTOSTRADA A12 – LOTTO 5B



Codice ricettore: 574	Comune: Orbetello	N°piani fuori terra: 2
<input checked="" type="checkbox"/> Residenza <input type="checkbox"/> Scuola/Istruzione <input type="checkbox"/> Ospedale, casa di cura o riposo <input type="checkbox"/> Attività industriale <input type="checkbox"/> Attività commerciale	<input type="checkbox"/> Pertinenza agricola (stalla, depositi) <input type="checkbox"/> Servizi per lo sport e il tempo libero <input type="checkbox"/> Struttura militare <input type="checkbox"/> Ricettivo <input type="checkbox"/> Altro:	

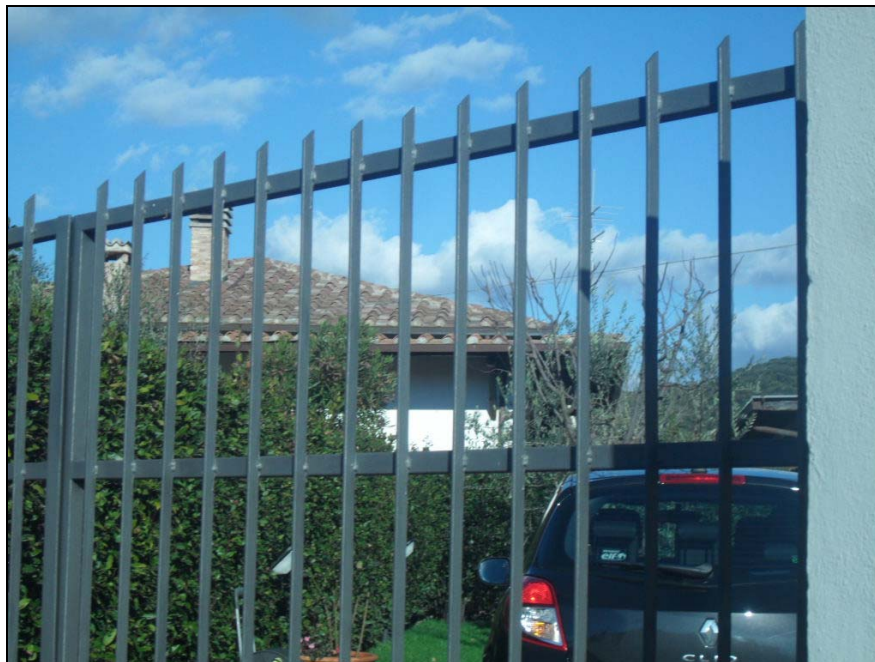

Codice ricettore: 575	Comune: Orbetello	N°piani fuori terra: 1
<input checked="" type="checkbox"/> Residenza <input type="checkbox"/> Scuola/Istruzione <input type="checkbox"/> Ospedale, casa di cura o riposo <input type="checkbox"/> Attività industriale <input type="checkbox"/> Attività commerciale	<input type="checkbox"/> Pertinenza agricola (stalla, depositi) <input type="checkbox"/> Servizi per lo sport e il tempo libero <input type="checkbox"/> Struttura militare <input type="checkbox"/> Ricettivo <input type="checkbox"/> Altro:	

SCHEDA DI CENSIMENTO DEGLI EDIFICI
 AUTOSTRADA A12 – LOTTO 5B



Codice ricettore: 576	Comune: Orbetello	N°piani fuori terra: 2
<input checked="" type="checkbox"/> Residenza <input type="checkbox"/> Scuola/Istruzione <input type="checkbox"/> Ospedale, casa di cura o riposo <input type="checkbox"/> Attività industriale <input type="checkbox"/> Attività commerciale	<input type="checkbox"/> Pertinenza agricola (stalla, depositi) <input type="checkbox"/> Servizi per lo sport e il tempo libero <input type="checkbox"/> Struttura militare <input type="checkbox"/> Ricettivo <input type="checkbox"/> Altro:	



Codice ricettore: 577	Comune: Orbetello	N°piani fuori terra: 2
<input checked="" type="checkbox"/> Residenza <input type="checkbox"/> Scuola/Istruzione <input type="checkbox"/> Ospedale, casa di cura o riposo <input type="checkbox"/> Attività industriale <input type="checkbox"/> Attività commerciale	<input type="checkbox"/> Pertinenza agricola (stalla, depositi) <input type="checkbox"/> Servizi per lo sport e il tempo libero <input type="checkbox"/> Struttura militare <input type="checkbox"/> Ricettivo <input type="checkbox"/> Altro:	

SCHEDA DI CENSIMENTO DEGLI EDIFICI
 AUTOSTRADA A12 – LOTTO 5B



Codice ricettore: 578	Comune: Orbetello	N°piani fuori terra: 2
<input checked="" type="checkbox"/> Residenza <input type="checkbox"/> Scuola/Istruzione <input type="checkbox"/> Ospedale, casa di cura o riposo <input type="checkbox"/> Attività industriale <input type="checkbox"/> Attività commerciale	<input type="checkbox"/> Pertinenza agricola (stalla, depositi) <input type="checkbox"/> Servizi per lo sport e il tempo libero <input type="checkbox"/> Struttura militare <input type="checkbox"/> Ricettivo <input type="checkbox"/> Altro:	



Codice ricettore: 579	Comune: Orbetello	N°piani fuori terra: 2
<input checked="" type="checkbox"/> Residenza <input type="checkbox"/> Scuola/Istruzione <input type="checkbox"/> Ospedale, casa di cura o riposo <input type="checkbox"/> Attività industriale <input type="checkbox"/> Attività commerciale	<input type="checkbox"/> Pertinenza agricola (stalla, depositi) <input type="checkbox"/> Servizi per lo sport e il tempo libero <input type="checkbox"/> Struttura militare <input type="checkbox"/> Ricettivo <input type="checkbox"/> Altro:	

SCHEDA DI CENSIMENTO DEGLI EDIFICI
 AUTOSTRADA A12 – LOTTO 5B



Codice ricettore: 580	Comune: Orbetello	N°piani fuori terra: 2
<input checked="" type="checkbox"/> Residenza <input type="checkbox"/> Scuola/Istruzione <input type="checkbox"/> Ospedale, casa di cura o riposo <input type="checkbox"/> Attività industriale <input type="checkbox"/> Attività commerciale	<input type="checkbox"/> Pertinenza agricola (stalla, depositi) <input type="checkbox"/> Servizi per lo sport e il tempo libero <input type="checkbox"/> Struttura militare <input type="checkbox"/> Ricettivo <input type="checkbox"/> Altro:	



Codice ricettore: 581	Comune: Orbetello	N°piani fuori terra: 2
<input checked="" type="checkbox"/> Residenza <input type="checkbox"/> Scuola/Istruzione <input type="checkbox"/> Ospedale, casa di cura o riposo <input type="checkbox"/> Attività industriale <input type="checkbox"/> Attività commerciale	<input type="checkbox"/> Pertinenza agricola (stalla, depositi) <input type="checkbox"/> Servizi per lo sport e il tempo libero <input type="checkbox"/> Struttura militare <input type="checkbox"/> Ricettivo <input type="checkbox"/> Altro:	

SCHEDA DI CENSIMENTO DEGLI EDIFICI
 AUTOSTRADA A12 – LOTTO 5B



Codice ricettore: 582	Comune: Orbetello	N°piani fuori terra: 1
<input type="checkbox"/> Residenza <input type="checkbox"/> Scuola/Istruzione <input type="checkbox"/> Ospedale, casa di cura o riposo <input type="checkbox"/> Attività industriale <input type="checkbox"/> Attività commerciale	<input type="checkbox"/> Pertinenza agricola (stalla, depositi) <input type="checkbox"/> Servizi per lo sport e il tempo libero <input type="checkbox"/> Struttura militare <input type="checkbox"/> Ricettivo <input checked="" type="checkbox"/> Altro:Magazzino	



Codice ricettore: 583	Comune: Orbetello	N°piani fuori terra: 1
<input type="checkbox"/> Residenza <input type="checkbox"/> Scuola/Istruzione <input type="checkbox"/> Ospedale, casa di cura o riposo <input type="checkbox"/> Attività industriale <input type="checkbox"/> Attività commerciale	<input type="checkbox"/> Pertinenza agricola (stalla, depositi) <input type="checkbox"/> Servizi per lo sport e il tempo libero <input type="checkbox"/> Struttura militare <input type="checkbox"/> Ricettivo <input checked="" type="checkbox"/> Altro:Serra	

SCHEDA DI CENSIMENTO DEGLI EDIFICI
 AUTOSTRADA A12 – LOTTO 5B



Codice ricettore: 584	Comune: Orbetello	N°piani fuori terra: 1
<input type="checkbox"/> Residenza <input type="checkbox"/> Scuola/Istruzione <input type="checkbox"/> Ospedale, casa di cura o riposo <input type="checkbox"/> Attività industriale <input type="checkbox"/> Attività commerciale	<input type="checkbox"/> Pertinenza agricola (stalla, depositi) <input type="checkbox"/> Servizi per lo sport e il tempo libero <input type="checkbox"/> Struttura militare <input type="checkbox"/> Ricettivo <input checked="" type="checkbox"/> Altro:Serra	



Codice ricettore: 585	Comune: Orbetello	N°piani fuori terra: 1
<input type="checkbox"/> Residenza <input type="checkbox"/> Scuola/Istruzione <input type="checkbox"/> Ospedale, casa di cura o riposo <input type="checkbox"/> Attività industriale <input type="checkbox"/> Attività commerciale	<input type="checkbox"/> Pertinenza agricola (stalla, depositi) <input type="checkbox"/> Servizi per lo sport e il tempo libero <input type="checkbox"/> Struttura militare <input type="checkbox"/> Ricettivo <input checked="" type="checkbox"/> Altro:Serra	

SCHEDA DI CENSIMENTO DEGLI EDIFICI
 AUTOSTRADA A12 – LOTTO 5B



Codice ricettore: 586	Comune: Orbetello	N°piani fuori terra: 1
<input type="checkbox"/> Residenza <input type="checkbox"/> Scuola/Istruzione <input type="checkbox"/> Ospedale, casa di cura o riposo <input type="checkbox"/> Attività industriale <input type="checkbox"/> Attività commerciale	<input type="checkbox"/> Pertinenza agricola (stalla, depositi) <input type="checkbox"/> Servizi per lo sport e il tempo libero <input type="checkbox"/> Struttura militare <input type="checkbox"/> Ricettivo <input checked="" type="checkbox"/> Altro:Serra	



Codice ricettore: 587	Comune: Orbetello	N°piani fuori terra: 1
<input type="checkbox"/> Residenza <input type="checkbox"/> Scuola/Istruzione <input type="checkbox"/> Ospedale, casa di cura o riposo <input type="checkbox"/> Attività industriale <input type="checkbox"/> Attività commerciale	<input type="checkbox"/> Pertinenza agricola (stalla, depositi) <input type="checkbox"/> Servizi per lo sport e il tempo libero <input type="checkbox"/> Struttura militare <input type="checkbox"/> Ricettivo <input checked="" type="checkbox"/> Altro:Autorimessa	

SCHEDA DI CENSIMENTO DEGLI EDIFICI
 AUTOSTRADA A12 – LOTTO 5B



Codice ricettore: 588	Comune: Orbetello	N°piani fuori terra: 3
<input checked="" type="checkbox"/> Residenza <input type="checkbox"/> Scuola/Istruzione <input type="checkbox"/> Ospedale, casa di cura o riposo <input type="checkbox"/> Attività industriale <input type="checkbox"/> Attività commerciale		<input type="checkbox"/> Pertinenza agricola (stalla, depositi) <input type="checkbox"/> Servizi per lo sport e il tempo libero <input type="checkbox"/> Struttura militare <input type="checkbox"/> Ricettivo <input type="checkbox"/> Altro:



Codice ricettore: 589	Comune: Orbetello	N°piani fuori terra: 1
<input type="checkbox"/> Residenza <input checked="" type="checkbox"/> Scuola/Istruzione <input type="checkbox"/> Ospedale, casa di cura o riposo <input type="checkbox"/> Attività industriale <input type="checkbox"/> Attività commerciale		<input type="checkbox"/> Pertinenza agricola (stalla, depositi) <input type="checkbox"/> Servizi per lo sport e il tempo libero <input type="checkbox"/> Struttura militare <input type="checkbox"/> Ricettivo <input type="checkbox"/> Altro:

SCHEDA DI CENSIMENTO DEGLI EDIFICI
AUTOSTRADA A12 – LOTTO 5B



Codice ricettore: 590	Comune: Orbetello	N°piani fuori terra: 3
<input checked="" type="checkbox"/> Residenza <input type="checkbox"/> Scuola/Istruzione <input type="checkbox"/> Ospedale, casa di cura o riposo <input type="checkbox"/> Attività industriale <input type="checkbox"/> Attività commerciale	<input type="checkbox"/> Pertinenza agricola (stalla, depositi) <input type="checkbox"/> Servizi per lo sport e il tempo libero <input type="checkbox"/> Struttura militare <input type="checkbox"/> Ricettivo <input type="checkbox"/> Altro:	



Codice ricettore: 591	Comune: Orbetello	N°piani fuori terra: 3
<input checked="" type="checkbox"/> Residenza <input type="checkbox"/> Scuola/Istruzione <input type="checkbox"/> Ospedale, casa di cura o riposo <input type="checkbox"/> Attività industriale <input type="checkbox"/> Attività commerciale	<input type="checkbox"/> Pertinenza agricola (stalla, depositi) <input type="checkbox"/> Servizi per lo sport e il tempo libero <input type="checkbox"/> Struttura militare <input type="checkbox"/> Ricettivo <input type="checkbox"/> Altro:	

SCHEDA DI CENSIMENTO DEGLI EDIFICI
 AUTOSTRADA A12 – LOTTO 5B



Codice ricettore: 592	Comune: Orbetello	N°piani fuori terra: 1
<input checked="" type="checkbox"/> Residenza <input type="checkbox"/> Scuola/Istruzione <input type="checkbox"/> Ospedale, casa di cura o riposo <input type="checkbox"/> Attività industriale <input type="checkbox"/> Attività commerciale		<input type="checkbox"/> Pertinenza agricola (stalla, depositi) <input type="checkbox"/> Servizi per lo sport e il tempo libero <input type="checkbox"/> Struttura militare <input type="checkbox"/> Ricettivo <input type="checkbox"/> Altro:



Codice ricettore: 593	Comune: Orbetello	N°piani fuori terra: 1
<input type="checkbox"/> Residenza <input type="checkbox"/> Scuola/Istruzione <input type="checkbox"/> Ospedale, casa di cura o riposo <input type="checkbox"/> Attività industriale <input type="checkbox"/> Attività commerciale		<input type="checkbox"/> Pertinenza agricola (stalla, depositi) <input type="checkbox"/> Servizi per lo sport e il tempo libero <input type="checkbox"/> Struttura militare <input checked="" type="checkbox"/> Ricettivo <input type="checkbox"/> Altro:

SCHEDA DI CENSIMENTO DEGLI EDIFICI
AUTOSTRADA A12 – LOTTO 5B



Codice ricettore: 594	Comune: Orbetello	N°piani fuori terra: 1
<input type="checkbox"/> Residenza <input type="checkbox"/> Scuola/Istruzione <input type="checkbox"/> Ospedale, casa di cura o riposo <input type="checkbox"/> Attività industriale <input type="checkbox"/> Attività commerciale	<input type="checkbox"/> Pertinenza agricola (stalla, depositi) <input type="checkbox"/> Servizi per lo sport e il tempo libero <input type="checkbox"/> Struttura militare <input checked="" type="checkbox"/> Ricettivo <input type="checkbox"/> Altro:	



Codice ricettore: 595	Comune: Orbetello	N°piani fuori terra: 2
<input type="checkbox"/> Residenza <input type="checkbox"/> Scuola/Istruzione <input type="checkbox"/> Ospedale, casa di cura o riposo <input type="checkbox"/> Attività industriale <input type="checkbox"/> Attività commerciale	<input type="checkbox"/> Pertinenza agricola (stalla, depositi) <input type="checkbox"/> Servizi per lo sport e il tempo libero <input type="checkbox"/> Struttura militare <input checked="" type="checkbox"/> Ricettivo <input type="checkbox"/> Altro:	

SCHEDA DI CENSIMENTO DEGLI EDIFICI
 AUTOSTRADA A12 – LOTTO 5B



Codice ricettore: 596	Comune: Orbetello	N°piani fuori terra: 1
<input type="checkbox"/> Residenza <input type="checkbox"/> Scuola/Istruzione <input type="checkbox"/> Ospedale, casa di cura o riposo <input type="checkbox"/> Attività industriale <input type="checkbox"/> Attività commerciale	<input type="checkbox"/> Pertinenza agricola (stalla, depositi) <input type="checkbox"/> Servizi per lo sport e il tempo libero <input type="checkbox"/> Struttura militare <input checked="" type="checkbox"/> Ricettivo <input type="checkbox"/> Altro:	



Codice ricettore: 597	Comune: Orbetello	N°piani fuori terra: 1
<input type="checkbox"/> Residenza <input type="checkbox"/> Scuola/Istruzione <input type="checkbox"/> Ospedale, casa di cura o riposo <input type="checkbox"/> Attività industriale <input type="checkbox"/> Attività commerciale	<input type="checkbox"/> Pertinenza agricola (stalla, depositi) <input type="checkbox"/> Servizi per lo sport e il tempo libero <input type="checkbox"/> Struttura militare <input type="checkbox"/> Ricettivo <input checked="" type="checkbox"/> Altro: Rudere	

SCHEDA DI CENSIMENTO DEGLI EDIFICI
AUTOSTRADA A12 – LOTTO 5B



Codice ricettore: 598	Comune: Orbetello	N°piani fuori terra: 1
<input type="checkbox"/> Residenza <input type="checkbox"/> Scuola/Istruzione <input type="checkbox"/> Ospedale, casa di cura o riposo <input type="checkbox"/> Attività industriale <input type="checkbox"/> Attività commerciale		<input type="checkbox"/> Pertinenza agricola (stalla, depositi) <input type="checkbox"/> Servizi per lo sport e il tempo libero <input type="checkbox"/> Struttura militare <input type="checkbox"/> Ricettivo <input checked="" type="checkbox"/> Altro: Edificio abbandonato



Codice ricettore: 599	Comune: Orbetello	N°piani fuori terra: 4
<input checked="" type="checkbox"/> Residenza <input type="checkbox"/> Scuola/Istruzione <input type="checkbox"/> Ospedale, casa di cura o riposo <input type="checkbox"/> Attività industriale <input type="checkbox"/> Attività commerciale		<input type="checkbox"/> Pertinenza agricola (stalla, depositi) <input type="checkbox"/> Servizi per lo sport e il tempo libero <input type="checkbox"/> Struttura militare <input type="checkbox"/> Ricettivo <input type="checkbox"/> Altro:

SCHEDA DI CENSIMENTO DEGLI EDIFICI
AUTOSTRADA A12 – LOTTO 5B



Codice ricettore: 600	Comune: Orbetello	N°piani fuori terra: 2
<input checked="" type="checkbox"/> Residenza <input type="checkbox"/> Scuola/Istruzione <input type="checkbox"/> Ospedale, casa di cura o riposo <input type="checkbox"/> Attività industriale <input type="checkbox"/> Attività commerciale		<input type="checkbox"/> Pertinenza agricola (stalla, depositi) <input type="checkbox"/> Servizi per lo sport e il tempo libero <input type="checkbox"/> Struttura militare <input type="checkbox"/> Ricettivo <input type="checkbox"/> Altro:



Codice ricettore: 601	Comune: Orbetello	N°piani fuori terra: 1
<input type="checkbox"/> Residenza <input type="checkbox"/> Scuola/Istruzione <input type="checkbox"/> Ospedale, casa di cura o riposo <input type="checkbox"/> Attività industriale <input type="checkbox"/> Attività commerciale		<input type="checkbox"/> Pertinenza agricola (stalla, depositi) <input type="checkbox"/> Servizi per lo sport e il tempo libero <input checked="" type="checkbox"/> Struttura militare <input type="checkbox"/> Ricettivo <input type="checkbox"/> Altro:

SCHEDA DI CENSIMENTO DEGLI EDIFICI
AUTOSTRADA A12 – LOTTO 5B



Codice ricettore: 602	Comune: Orbetello	N°piani fuori terra: 2
<input type="checkbox"/> Residenza <input type="checkbox"/> Scuola/Istruzione <input type="checkbox"/> Ospedale, casa di cura o riposo <input type="checkbox"/> Attività industriale <input type="checkbox"/> Attività commerciale	<input type="checkbox"/> Pertinenza agricola (stalla, depositi) <input type="checkbox"/> Servizi per lo sport e il tempo libero <input checked="" type="checkbox"/> Struttura militare <input type="checkbox"/> Ricettivo <input type="checkbox"/> Altro:	



Codice ricettore: 603	Comune: Orbetello	N°piani fuori terra: 2
<input type="checkbox"/> Residenza <input type="checkbox"/> Scuola/Istruzione <input type="checkbox"/> Ospedale, casa di cura o riposo <input type="checkbox"/> Attività industriale <input checked="" type="checkbox"/> Attività commerciale	<input type="checkbox"/> Pertinenza agricola (stalla, depositi) <input type="checkbox"/> Servizi per lo sport e il tempo libero <input type="checkbox"/> Struttura militare <input type="checkbox"/> Ricettivo <input type="checkbox"/> Altro:	

SCHEDA DI CENSIMENTO DEGLI EDIFICI
 AUTOSTRADA A12 – LOTTO 5B



Codice ricettore: 604	Comune: Orbetello	N°piani fuori terra: 2
<input checked="" type="checkbox"/> Residenza <input type="checkbox"/> Scuola/Istruzione <input type="checkbox"/> Ospedale, casa di cura o riposo <input type="checkbox"/> Attività industriale <input type="checkbox"/> Attività commerciale		<input type="checkbox"/> Pertinenza agricola (stalla, depositi) <input type="checkbox"/> Servizi per lo sport e il tempo libero <input type="checkbox"/> Struttura militare <input type="checkbox"/> Ricettivo <input type="checkbox"/> Altro:



Codice ricettore: 605	Comune: Orbetello	N°piani fuori terra: 2
<input checked="" type="checkbox"/> Residenza <input type="checkbox"/> Scuola/Istruzione <input type="checkbox"/> Ospedale, casa di cura o riposo <input type="checkbox"/> Attività industriale <input type="checkbox"/> Attività commerciale		<input type="checkbox"/> Pertinenza agricola (stalla, depositi) <input type="checkbox"/> Servizi per lo sport e il tempo libero <input type="checkbox"/> Struttura militare <input type="checkbox"/> Ricettivo <input type="checkbox"/> Altro:

SCHEDA DI CENSIMENTO DEGLI EDIFICI
 AUTOSTRADA A12 – LOTTO 5B



Codice ricettore: 606	Comune: Orbetello	N°piani fuori terra: 1
<input type="checkbox"/> Residenza <input type="checkbox"/> Scuola/Istruzione <input type="checkbox"/> Ospedale, casa di cura o riposo <input type="checkbox"/> Attività industriale <input checked="" type="checkbox"/> Attività commerciale	<input type="checkbox"/> Pertinenza agricola (stalla, depositi) <input type="checkbox"/> Servizi per lo sport e il tempo libero <input type="checkbox"/> Struttura militare <input type="checkbox"/> Ricettivo <input type="checkbox"/> Altro:	



Codice ricettore: 607	Comune: Orbetello	N°piani fuori terra: 2
<input type="checkbox"/> Residenza <input type="checkbox"/> Scuola/Istruzione <input type="checkbox"/> Ospedale, casa di cura o riposo <input type="checkbox"/> Attività industriale <input checked="" type="checkbox"/> Attività commerciale	<input type="checkbox"/> Pertinenza agricola (stalla, depositi) <input type="checkbox"/> Servizi per lo sport e il tempo libero <input type="checkbox"/> Struttura militare <input type="checkbox"/> Ricettivo <input type="checkbox"/> Altro:	

SCHEDA DI CENSIMENTO DEGLI EDIFICI
 AUTOSTRADA A12 – LOTTO 5B



Codice ricettore: 608	Comune: Orbetello	N°piani fuori terra: 3
<input checked="" type="checkbox"/> Residenza <input type="checkbox"/> Scuola/Istruzione <input type="checkbox"/> Ospedale, casa di cura o riposo <input type="checkbox"/> Attività industriale <input type="checkbox"/> Attività commerciale	<input type="checkbox"/> Pertinenza agricola (stalla, depositi) <input type="checkbox"/> Servizi per lo sport e il tempo libero <input type="checkbox"/> Struttura militare <input type="checkbox"/> Ricettivo <input type="checkbox"/> Altro:	



Codice ricettore: 609	Comune: Orbetello	N°piani fuori terra: 1
<input type="checkbox"/> Residenza <input type="checkbox"/> Scuola/Istruzione <input type="checkbox"/> Ospedale, casa di cura o riposo <input type="checkbox"/> Attività industriale <input type="checkbox"/> Attività commerciale	<input type="checkbox"/> Pertinenza agricola (stalla, depositi) <input type="checkbox"/> Servizi per lo sport e il tempo libero <input type="checkbox"/> Struttura militare <input type="checkbox"/> Ricettivo <input checked="" type="checkbox"/> Altro: Autorimessa	

SCHEDA DI CENSIMENTO DEGLI EDIFICI
 AUTOSTRADA A12 – LOTTO 5B



Codice ricettore: 610	Comune: Orbetello	N°piani fuori terra: 2
<input checked="" type="checkbox"/> Residenza <input type="checkbox"/> Scuola/Istruzione <input type="checkbox"/> Ospedale, casa di cura o riposo <input type="checkbox"/> Attività industriale <input type="checkbox"/> Attività commerciale	<input type="checkbox"/> Pertinenza agricola (stalla, depositi) <input type="checkbox"/> Servizi per lo sport e il tempo libero <input type="checkbox"/> Struttura militare <input type="checkbox"/> Ricettivo <input type="checkbox"/> Altro:	



Codice ricettore: 611	Comune: Orbetello	N°piani fuori terra: 1
<input checked="" type="checkbox"/> Residenza <input type="checkbox"/> Scuola/Istruzione <input type="checkbox"/> Ospedale, casa di cura o riposo <input type="checkbox"/> Attività industriale <input type="checkbox"/> Attività commerciale	<input type="checkbox"/> Pertinenza agricola (stalla, depositi) <input type="checkbox"/> Servizi per lo sport e il tempo libero <input type="checkbox"/> Struttura militare <input type="checkbox"/> Ricettivo <input type="checkbox"/> Altro:	

SCHEDA DI CENSIMENTO DEGLI EDIFICI
 AUTOSTRADA A12 – LOTTO 5B



Codice ricettore: 612	Comune: Orbetello	N°piani fuori terra: 2
<input checked="" type="checkbox"/> Residenza <input type="checkbox"/> Scuola/Istruzione <input type="checkbox"/> Ospedale, casa di cura o riposo <input type="checkbox"/> Attività industriale <input type="checkbox"/> Attività commerciale		<input type="checkbox"/> Pertinenza agricola (stalla, depositi) <input type="checkbox"/> Servizi per lo sport e il tempo libero <input type="checkbox"/> Struttura militare <input type="checkbox"/> Ricettivo <input type="checkbox"/> Altro:



Codice ricettore: 613	Comune: Orbetello	N°piani fuori terra: 2
<input checked="" type="checkbox"/> Residenza <input type="checkbox"/> Scuola/Istruzione <input type="checkbox"/> Ospedale, casa di cura o riposo <input type="checkbox"/> Attività industriale <input type="checkbox"/> Attività commerciale		<input type="checkbox"/> Pertinenza agricola (stalla, depositi) <input type="checkbox"/> Servizi per lo sport e il tempo libero <input type="checkbox"/> Struttura militare <input type="checkbox"/> Ricettivo <input type="checkbox"/> Altro:

SCHEDA DI CENSIMENTO DEGLI EDIFICI
 AUTOSTRADA A12 – LOTTO 5B



Codice ricettore: 614	Comune: Orbetello	N°piani fuori terra: 1
<input checked="" type="checkbox"/> Residenza <input type="checkbox"/> Scuola/Istruzione <input type="checkbox"/> Ospedale, casa di cura o riposo <input type="checkbox"/> Attività industriale <input type="checkbox"/> Attività commerciale	<input type="checkbox"/> Pertinenza agricola (stalla, depositi) <input type="checkbox"/> Servizi per lo sport e il tempo libero <input type="checkbox"/> Struttura militare <input type="checkbox"/> Ricettivo <input type="checkbox"/> Altro:	



Codice ricettore: 615	Comune: Orbetello	N°piani fuori terra: 1
<input type="checkbox"/> Residenza <input type="checkbox"/> Scuola/Istruzione <input type="checkbox"/> Ospedale, casa di cura o riposo <input type="checkbox"/> Attività industriale <input type="checkbox"/> Attività commerciale	<input type="checkbox"/> Pertinenza agricola (stalla, depositi) <input type="checkbox"/> Servizi per lo sport e il tempo libero <input type="checkbox"/> Struttura militare <input type="checkbox"/> Ricettivo <input checked="" type="checkbox"/> Altro:Magazzino	

SCHEDA DI CENSIMENTO DEGLI EDIFICI
AUTOSTRADA A12 – LOTTO 5B



Codice ricettore: 616	Comune: Orbetello	N°piani fuori terra: 2
<input checked="" type="checkbox"/> Residenza <input type="checkbox"/> Scuola/Istruzione <input type="checkbox"/> Ospedale, casa di cura o riposo <input type="checkbox"/> Attività industriale <input type="checkbox"/> Attività commerciale	<input type="checkbox"/> Pertinenza agricola (stalla, depositi) <input type="checkbox"/> Servizi per lo sport e il tempo libero <input type="checkbox"/> Struttura militare <input type="checkbox"/> Ricettivo <input type="checkbox"/> Altro:	

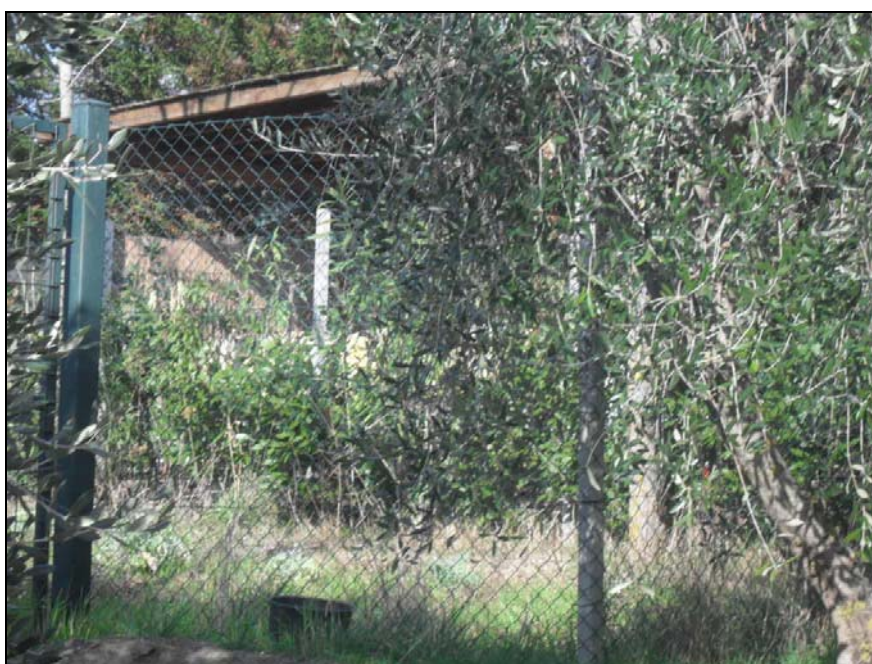

Codice ricettore: 617	Comune: Orbetello Orbetello	N°piani fuori terra: 2
<input type="checkbox"/> Residenza <input type="checkbox"/> Scuola/Istruzione <input type="checkbox"/> Ospedale, casa di cura o riposo <input type="checkbox"/> Attività industriale <input type="checkbox"/> Attività commerciale	<input type="checkbox"/> Pertinenza agricola (stalla, depositi) <input type="checkbox"/> Servizi per lo sport e il tempo libero <input type="checkbox"/> Struttura militare <input type="checkbox"/> Ricettivo <input checked="" type="checkbox"/> Altro: Tettoia	

SCHEDA DI CENSIMENTO DEGLI EDIFICI
 AUTOSTRADA A12 – LOTTO 5B



Codice ricettore: 618	Comune: Orbetello	N°piani fuori terra: 1
<input type="checkbox"/> Residenza <input type="checkbox"/> Scuola/Istruzione <input type="checkbox"/> Ospedale, casa di cura o riposo <input type="checkbox"/> Attività industriale <input type="checkbox"/> Attività commerciale	<input checked="" type="checkbox"/> Pertinenza agricola (stalla, depositi) <input type="checkbox"/> Servizi per lo sport e il tempo libero <input type="checkbox"/> Struttura militare <input type="checkbox"/> Ricettivo <input type="checkbox"/> Altro:	



Codice ricettore: 619	Comune: Orbetello	N°piani fuori terra: 2
<input checked="" type="checkbox"/> Residenza <input type="checkbox"/> Scuola/Istruzione <input type="checkbox"/> Ospedale, casa di cura o riposo <input type="checkbox"/> Attività industriale <input type="checkbox"/> Attività commerciale	<input type="checkbox"/> Pertinenza agricola (stalla, depositi) <input type="checkbox"/> Servizi per lo sport e il tempo libero <input type="checkbox"/> Struttura militare <input type="checkbox"/> Ricettivo <input type="checkbox"/> Altro:	

SCHEDA DI CENSIMENTO DEGLI EDIFICI
 AUTOSTRADA A12 – LOTTO 5B



Codice ricettore: 620	Comune: Orbetello	N°piani fuori terra: 1
<input type="checkbox"/> Residenza <input type="checkbox"/> Scuola/Istruzione <input type="checkbox"/> Ospedale, casa di cura o riposo <input type="checkbox"/> Attività industriale <input type="checkbox"/> Attività commerciale	<input checked="" type="checkbox"/> Pertinenza agricola (stalla, depositi) <input type="checkbox"/> Servizi per lo sport e il tempo libero <input type="checkbox"/> Struttura militare <input type="checkbox"/> Ricettivo <input type="checkbox"/> Altro:	



Codice ricettore: 621	Comune: Orbetello	N°piani fuori terra: 1
<input checked="" type="checkbox"/> Residenza <input type="checkbox"/> Scuola/Istruzione <input type="checkbox"/> Ospedale, casa di cura o riposo <input type="checkbox"/> Attività industriale <input type="checkbox"/> Attività commerciale	<input type="checkbox"/> Pertinenza agricola (stalla, depositi) <input type="checkbox"/> Servizi per lo sport e il tempo libero <input type="checkbox"/> Struttura militare <input type="checkbox"/> Ricettivo <input type="checkbox"/> Altro:	

SCHEDA DI CENSIMENTO DEGLI EDIFICI
 AUTOSTRADA A12 – LOTTO 5B



Codice ricettore: 622	Comune: Orbetello	N°piani fuori terra: 2
<input checked="" type="checkbox"/> Residenza <input type="checkbox"/> Scuola/Istruzione <input type="checkbox"/> Ospedale, casa di cura o riposo <input type="checkbox"/> Attività industriale <input type="checkbox"/> Attività commerciale	<input type="checkbox"/> Pertinenza agricola (stalla, depositi) <input type="checkbox"/> Servizi per lo sport e il tempo libero <input type="checkbox"/> Struttura militare <input type="checkbox"/> Ricettivo <input type="checkbox"/> Altro:	



Codice ricettore: 623	Comune: Orbetello	N°piani fuori terra: 3
<input checked="" type="checkbox"/> Residenza <input type="checkbox"/> Scuola/Istruzione <input type="checkbox"/> Ospedale, casa di cura o riposo <input type="checkbox"/> Attività industriale <input type="checkbox"/> Attività commerciale	<input type="checkbox"/> Pertinenza agricola (stalla, depositi) <input type="checkbox"/> Servizi per lo sport e il tempo libero <input type="checkbox"/> Struttura militare <input type="checkbox"/> Ricettivo <input type="checkbox"/> Altro:	

SCHEDA DI CENSIMENTO DEGLI EDIFICI
AUTOSTRADA A12 – LOTTO 5B



Codice ricettore: 624	Comune: Orbetello	N°piani fuori terra: 1
<input type="checkbox"/> Residenza <input type="checkbox"/> Scuola/Istruzione <input type="checkbox"/> Ospedale, casa di cura o riposo <input type="checkbox"/> Attività industriale <input type="checkbox"/> Attività commerciale	<input type="checkbox"/> Pertinenza agricola (stalla, depositi) <input type="checkbox"/> Servizi per lo sport e il tempo libero <input type="checkbox"/> Struttura militare <input type="checkbox"/> Ricettivo <input checked="" type="checkbox"/> Altro:Baracca	



Codice ricettore: 625	Comune: Orbetello	N°piani fuori terra: 1
<input type="checkbox"/> Residenza <input type="checkbox"/> Scuola/Istruzione <input type="checkbox"/> Ospedale, casa di cura o riposo <input type="checkbox"/> Attività industriale <input type="checkbox"/> Attività commerciale	<input type="checkbox"/> Pertinenza agricola (stalla, depositi) <input type="checkbox"/> Servizi per lo sport e il tempo libero <input type="checkbox"/> Struttura militare <input type="checkbox"/> Ricettivo <input checked="" type="checkbox"/> Altro:Baracca	

SCHEDA DI CENSIMENTO DEGLI EDIFICI
AUTOSTRADA A12 – LOTTO 5B



Codice ricettore: 626	Comune: Orbetello	N°piani fuori terra: 1
<input type="checkbox"/> Residenza <input type="checkbox"/> Scuola/Istruzione <input type="checkbox"/> Ospedale, casa di cura o riposo <input type="checkbox"/> Attività industriale <input type="checkbox"/> Attività commerciale		<input type="checkbox"/> Pertinenza agricola (stalla, depositi) <input type="checkbox"/> Servizi per lo sport e il tempo libero <input type="checkbox"/> Struttura militare <input type="checkbox"/> Ricettivo <input checked="" type="checkbox"/> Altro: Baracca



Codice ricettore: 627	Comune: Orbetello	N°piani fuori terra: 2
<input checked="" type="checkbox"/> Residenza <input type="checkbox"/> Scuola/Istruzione <input type="checkbox"/> Ospedale, casa di cura o riposo <input type="checkbox"/> Attività industriale <input type="checkbox"/> Attività commerciale		<input type="checkbox"/> Pertinenza agricola (stalla, depositi) <input type="checkbox"/> Servizi per lo sport e il tempo libero <input type="checkbox"/> Struttura militare <input type="checkbox"/> Ricettivo <input type="checkbox"/> Altro:

SCHEDA DI CENSIMENTO DEGLI EDIFICI
AUTOSTRADA A12 – LOTTO 5B



Codice ricettore: 628	Comune: Orbetello	N°piani fuori terra: 1
<input checked="" type="checkbox"/> Residenza <input type="checkbox"/> Scuola/Istruzione <input type="checkbox"/> Ospedale, casa di cura o riposo <input type="checkbox"/> Attività industriale <input type="checkbox"/> Attività commerciale	<input type="checkbox"/> Pertinenza agricola (stalla, depositi) <input type="checkbox"/> Servizi per lo sport e il tempo libero <input type="checkbox"/> Struttura militare <input type="checkbox"/> Ricettivo <input type="checkbox"/> Altro:	



Codice ricettore: 629	Comune: Orbetello	N°piani fuori terra: 2
<input type="checkbox"/> Residenza <input type="checkbox"/> Scuola/Istruzione <input type="checkbox"/> Ospedale, casa di cura o riposo <input type="checkbox"/> Attività industriale <input type="checkbox"/> Attività commerciale	<input type="checkbox"/> Pertinenza agricola (stalla, depositi) <input type="checkbox"/> Servizi per lo sport e il tempo libero <input type="checkbox"/> Struttura militare <input type="checkbox"/> Ricettivo <input checked="" type="checkbox"/> Altro: Edificio abbandonato	

SCHEDA DI CENSIMENTO DEGLI EDIFICI
 AUTOSTRADA A12 – LOTTO 5B



Codice ricettore: 630	Comune: Orbetello	N°piani fuori terra: 2
<input checked="" type="checkbox"/> Residenza <input type="checkbox"/> Scuola/Istruzione <input type="checkbox"/> Ospedale, casa di cura o riposo <input type="checkbox"/> Attività industriale <input type="checkbox"/> Attività commerciale	<input type="checkbox"/> Pertinenza agricola (stalla, depositi) <input type="checkbox"/> Servizi per lo sport e il tempo libero <input type="checkbox"/> Struttura militare <input type="checkbox"/> Ricettivo <input type="checkbox"/> Altro:	



Codice ricettore: 631	Comune: Orbetello	N°piani fuori terra: 1
<input type="checkbox"/> Residenza <input type="checkbox"/> Scuola/Istruzione <input type="checkbox"/> Ospedale, casa di cura o riposo <input type="checkbox"/> Attività industriale <input type="checkbox"/> Attività commerciale	<input type="checkbox"/> Pertinenza agricola (stalla, depositi) <input type="checkbox"/> Servizi per lo sport e il tempo libero <input type="checkbox"/> Struttura militare <input type="checkbox"/> Ricettivo <input checked="" type="checkbox"/> Altro:Magazzino	

SCHEDA DI CENSIMENTO DEGLI EDIFICI
 AUTOSTRADA A12 – LOTTO 5B



Codice ricettore: 632	Comune: Orbetello	N°piani fuori terra: 2
<input checked="" type="checkbox"/> Residenza <input type="checkbox"/> Scuola/Istruzione <input type="checkbox"/> Ospedale, casa di cura o riposo <input type="checkbox"/> Attività industriale <input type="checkbox"/> Attività commerciale		<input type="checkbox"/> Pertinenza agricola (stalla, depositi) <input type="checkbox"/> Servizi per lo sport e il tempo libero <input type="checkbox"/> Struttura militare <input type="checkbox"/> Ricettivo <input type="checkbox"/> Altro:



Codice ricettore: 633	Comune: Orbetello	N°piani fuori terra: 2
<input checked="" type="checkbox"/> Residenza <input type="checkbox"/> Scuola/Istruzione <input type="checkbox"/> Ospedale, casa di cura o riposo <input type="checkbox"/> Attività industriale <input type="checkbox"/> Attività commerciale		<input type="checkbox"/> Pertinenza agricola (stalla, depositi) <input type="checkbox"/> Servizi per lo sport e il tempo libero <input type="checkbox"/> Struttura militare <input type="checkbox"/> Ricettivo <input type="checkbox"/> Altro:

SCHEDA DI CENSIMENTO DEGLI EDIFICI
 AUTOSTRADA A12 – LOTTO 5B



Codice ricettore: 634	Comune: Orbetello	N°piani fuori terra: 2
<input checked="" type="checkbox"/> Residenza <input type="checkbox"/> Scuola/Istruzione <input type="checkbox"/> Ospedale, casa di cura o riposo <input type="checkbox"/> Attività industriale <input type="checkbox"/> Attività commerciale		<input type="checkbox"/> Pertinenza agricola (stalla, depositi) <input type="checkbox"/> Servizi per lo sport e il tempo libero <input type="checkbox"/> Struttura militare <input type="checkbox"/> Ricettivo <input type="checkbox"/> Altro:



Codice ricettore: 635	Comune: Orbetello	N°piani fuori terra: 1
<input type="checkbox"/> Residenza <input type="checkbox"/> Scuola/Istruzione <input type="checkbox"/> Ospedale, casa di cura o riposo <input type="checkbox"/> Attività industriale <input type="checkbox"/> Attività commerciale		<input checked="" type="checkbox"/> Pertinenza agricola (stalla, depositi) <input type="checkbox"/> Servizi per lo sport e il tempo libero <input type="checkbox"/> Struttura militare <input type="checkbox"/> Ricettivo <input type="checkbox"/> Altro:

SCHEDA DI CENSIMENTO DEGLI EDIFICI
 AUTOSTRADA A12 – LOTTO 5B



Codice ricettore: 636	Comune: Orbetello	N°piani fuori terra: 2
<input checked="" type="checkbox"/> Residenza <input type="checkbox"/> Scuola/Istruzione <input type="checkbox"/> Ospedale, casa di cura o riposo <input type="checkbox"/> Attività industriale <input type="checkbox"/> Attività commerciale	<input type="checkbox"/> Pertinenza agricola (stalla, depositi) <input type="checkbox"/> Servizi per lo sport e il tempo libero <input type="checkbox"/> Struttura militare <input type="checkbox"/> Ricettivo <input type="checkbox"/> Altro:	

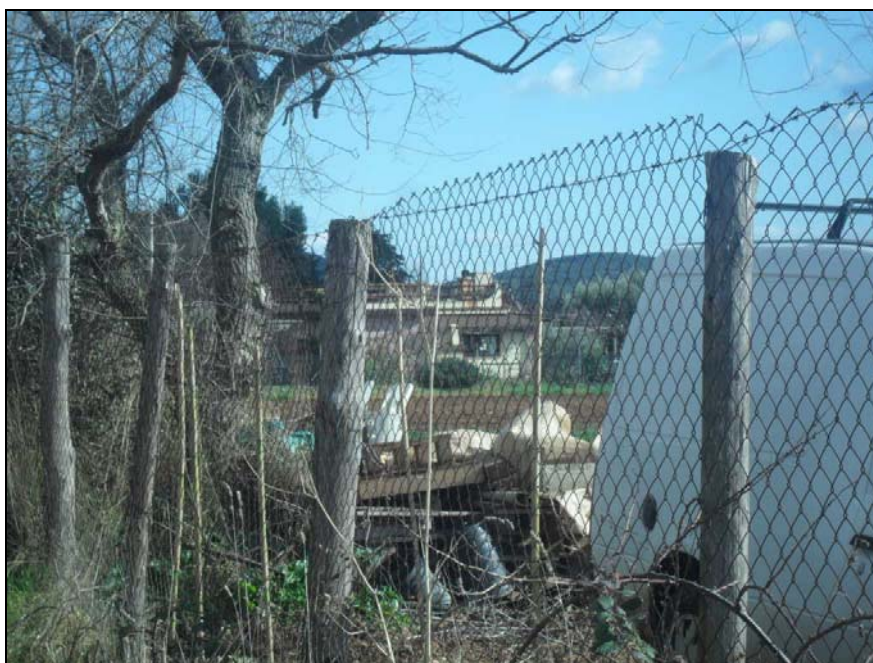

Codice ricettore: 637	Comune: Orbetello	N°piani fuori terra: 1
<input checked="" type="checkbox"/> Residenza <input type="checkbox"/> Scuola/Istruzione <input type="checkbox"/> Ospedale, casa di cura o riposo <input type="checkbox"/> Attività industriale <input type="checkbox"/> Attività commerciale	<input type="checkbox"/> Pertinenza agricola (stalla, depositi) <input type="checkbox"/> Servizi per lo sport e il tempo libero <input type="checkbox"/> Struttura militare <input type="checkbox"/> Ricettivo <input type="checkbox"/> Altro:	

SCHEDA DI CENSIMENTO DEGLI EDIFICI
 AUTOSTRADA A12 – LOTTO 5B



Codice ricettore: 638	Comune: Orbetello	N°piani fuori terra: 2
<input checked="" type="checkbox"/> Residenza <input type="checkbox"/> Scuola/Istruzione <input type="checkbox"/> Ospedale, casa di cura o riposo <input type="checkbox"/> Attività industriale <input type="checkbox"/> Attività commerciale	<input type="checkbox"/> Pertinenza agricola (stalla, depositi) <input type="checkbox"/> Servizi per lo sport e il tempo libero <input type="checkbox"/> Struttura militare <input type="checkbox"/> Ricettivo <input type="checkbox"/> Altro:	



Codice ricettore: 639	Comune: Orbetello	N°piani fuori terra: 1
<input type="checkbox"/> Residenza <input type="checkbox"/> Scuola/Istruzione <input type="checkbox"/> Ospedale, casa di cura o riposo <input type="checkbox"/> Attività industriale <input type="checkbox"/> Attività commerciale	<input type="checkbox"/> Pertinenza agricola (stalla, depositi) <input type="checkbox"/> Servizi per lo sport e il tempo libero <input type="checkbox"/> Struttura militare <input type="checkbox"/> Ricettivo <input checked="" type="checkbox"/> Altro:Magazzino	

SCHEDA DI CENSIMENTO DEGLI EDIFICI
 AUTOSTRADA A12 – LOTTO 5B



Codice ricettore: 640	Comune: Orbetello	N°piani fuori terra: 2
<input checked="" type="checkbox"/> Residenza <input type="checkbox"/> Scuola/Istruzione <input type="checkbox"/> Ospedale, casa di cura o riposo <input type="checkbox"/> Attività industriale <input type="checkbox"/> Attività commerciale	<input type="checkbox"/> Pertinenza agricola (stalla, depositi) <input type="checkbox"/> Servizi per lo sport e il tempo libero <input type="checkbox"/> Struttura militare <input type="checkbox"/> Ricettivo <input type="checkbox"/> Altro:	



Codice ricettore: 641	Comune: Orbetello	N°piani fuori terra: 1
<input checked="" type="checkbox"/> Residenza <input type="checkbox"/> Scuola/Istruzione <input type="checkbox"/> Ospedale, casa di cura o riposo <input type="checkbox"/> Attività industriale <input type="checkbox"/> Attività commerciale	<input type="checkbox"/> Pertinenza agricola (stalla, depositi) <input type="checkbox"/> Servizi per lo sport e il tempo libero <input type="checkbox"/> Struttura militare <input type="checkbox"/> Ricettivo <input type="checkbox"/> Altro:	

SCHEDA DI CENSIMENTO DEGLI EDIFICI
 AUTOSTRADA A12 – LOTTO 5B



Codice ricettore: 642	Comune: Orbetello	N°piani fuori terra: 1
<input type="checkbox"/> Residenza <input type="checkbox"/> Scuola/Istruzione <input type="checkbox"/> Ospedale, casa di cura o riposo <input type="checkbox"/> Attività industriale <input type="checkbox"/> Attività commerciale	<input type="checkbox"/> Pertinenza agricola (stalla, depositi) <input type="checkbox"/> Servizi per lo sport e il tempo libero <input type="checkbox"/> Struttura militare <input type="checkbox"/> Ricettivo <input checked="" type="checkbox"/> Altro: Tettoia	



Codice ricettore: 643	Comune: Orbetello	N°piani fuori terra: 1
<input checked="" type="checkbox"/> Residenza <input type="checkbox"/> Scuola/Istruzione <input type="checkbox"/> Ospedale, casa di cura o riposo <input type="checkbox"/> Attività industriale <input type="checkbox"/> Attività commerciale	<input type="checkbox"/> Pertinenza agricola (stalla, depositi) <input type="checkbox"/> Servizi per lo sport e il tempo libero <input type="checkbox"/> Struttura militare <input type="checkbox"/> Ricettivo <input type="checkbox"/> Altro:	

SCHEDA DI CENSIMENTO DEGLI EDIFICI
 AUTOSTRADA A12 – LOTTO 5B



Codice ricettore: 644	Comune: Orbetello	N°piani fuori terra: 1
<input checked="" type="checkbox"/> Residenza <input type="checkbox"/> Scuola/Istruzione <input type="checkbox"/> Ospedale, casa di cura o riposo <input type="checkbox"/> Attività industriale <input type="checkbox"/> Attività commerciale	<input type="checkbox"/> Pertinenza agricola (stalla, depositi) <input type="checkbox"/> Servizi per lo sport e il tempo libero <input type="checkbox"/> Struttura militare <input type="checkbox"/> Ricettivo <input type="checkbox"/> Altro:	



Codice ricettore: 645	Comune: Orbetello	N°piani fuori terra: 2
<input type="checkbox"/> Residenza <input type="checkbox"/> Scuola/Istruzione <input type="checkbox"/> Ospedale, casa di cura o riposo <input type="checkbox"/> Attività industriale <input type="checkbox"/> Attività commerciale	<input type="checkbox"/> Pertinenza agricola (stalla, depositi) <input type="checkbox"/> Servizi per lo sport e il tempo libero <input type="checkbox"/> Struttura militare <input type="checkbox"/> Ricettivo <input checked="" type="checkbox"/> Altro: Cabina elettrica	

SCHEDA DI CENSIMENTO DEGLI EDIFICI
 AUTOSTRADA A12 – LOTTO 5B



Codice ricettore: 646	Comune: Orbetello	N°piani fuori terra: 2
<input checked="" type="checkbox"/> Residenza <input type="checkbox"/> Scuola/Istruzione <input type="checkbox"/> Ospedale, casa di cura o riposo <input type="checkbox"/> Attività industriale <input type="checkbox"/> Attività commerciale	<input type="checkbox"/> Pertinenza agricola (stalla, depositi) <input type="checkbox"/> Servizi per lo sport e il tempo libero <input type="checkbox"/> Struttura militare <input type="checkbox"/> Ricettivo <input type="checkbox"/> Altro:	



Codice ricettore: 647	Comune: Orbetello	N°piani fuori terra: 1
<input type="checkbox"/> Residenza <input type="checkbox"/> Scuola/Istruzione <input type="checkbox"/> Ospedale, casa di cura o riposo <input type="checkbox"/> Attività industriale <input type="checkbox"/> Attività commerciale	<input type="checkbox"/> Pertinenza agricola (stalla, depositi) <input type="checkbox"/> Servizi per lo sport e il tempo libero <input type="checkbox"/> Struttura militare <input type="checkbox"/> Ricettivo <input checked="" type="checkbox"/> Altro:Baracca	

SCHEDA DI CENSIMENTO DEGLI EDIFICI
AUTOSTRADA A12 – LOTTO 5B



Codice ricettore: 648	Comune: Orbetello	N°piani fuori terra: 2
<input checked="" type="checkbox"/> Residenza <input type="checkbox"/> Scuola/Istruzione <input type="checkbox"/> Ospedale, casa di cura o riposo <input type="checkbox"/> Attività industriale <input type="checkbox"/> Attività commerciale	<input type="checkbox"/> Pertinenza agricola (stalla, depositi) <input type="checkbox"/> Servizi per lo sport e il tempo libero <input type="checkbox"/> Struttura militare <input type="checkbox"/> Ricettivo <input type="checkbox"/> Altro:	



Codice ricettore: 649	Comune: Orbetello	N°piani fuori terra: 1
<input type="checkbox"/> Residenza <input type="checkbox"/> Scuola/Istruzione <input type="checkbox"/> Ospedale, casa di cura o riposo <input type="checkbox"/> Attività industriale <input checked="" type="checkbox"/> Attività commerciale	<input type="checkbox"/> Pertinenza agricola (stalla, depositi) <input type="checkbox"/> Servizi per lo sport e il tempo libero <input type="checkbox"/> Struttura militare <input type="checkbox"/> Ricettivo <input type="checkbox"/> Altro:	

SCHEDA DI CENSIMENTO DEGLI EDIFICI
AUTOSTRADA A12 – LOTTO 5B



Codice ricettore: 650	Comune: Orbetello	N°piani fuori terra: 1
<input type="checkbox"/> Residenza <input type="checkbox"/> Scuola/Istruzione <input type="checkbox"/> Ospedale, casa di cura o riposo <input type="checkbox"/> Attività industriale <input type="checkbox"/> Attività commerciale	<input type="checkbox"/> Pertinenza agricola (stalla, depositi) <input type="checkbox"/> Servizi per lo sport e il tempo libero <input type="checkbox"/> Struttura militare <input type="checkbox"/> Ricettivo <input checked="" type="checkbox"/> Altro: Autorimessa	



Codice ricettore: 651	Comune: Orbetello	N°piani fuori terra: 1
<input type="checkbox"/> Residenza <input type="checkbox"/> Scuola/Istruzione <input type="checkbox"/> Ospedale, casa di cura o riposo <input type="checkbox"/> Attività industriale <input type="checkbox"/> Attività commerciale	<input type="checkbox"/> Pertinenza agricola (stalla, depositi) <input type="checkbox"/> Servizi per lo sport e il tempo libero <input type="checkbox"/> Struttura militare <input type="checkbox"/> Ricettivo <input checked="" type="checkbox"/> Altro: Serra	

SCHEDA DI CENSIMENTO DEGLI EDIFICI
AUTOSTRADA A12 – LOTTO 5B



Codice ricettore: 652	Comune: Orbetello	N°piani fuori terra: 1
<input type="checkbox"/> Residenza <input type="checkbox"/> Scuola/Istruzione <input type="checkbox"/> Ospedale, casa di cura o riposo <input type="checkbox"/> Attività industriale <input checked="" type="checkbox"/> Attività commerciale		<input type="checkbox"/> Pertinenza agricola (stalla, depositi) <input type="checkbox"/> Servizi per lo sport e il tempo libero <input type="checkbox"/> Struttura militare <input type="checkbox"/> Ricettivo <input type="checkbox"/> Altro:



Codice ricettore: 653	Comune: Orbetello	N°piani fuori terra: 1
<input type="checkbox"/> Residenza <input type="checkbox"/> Scuola/Istruzione <input type="checkbox"/> Ospedale, casa di cura o riposo <input type="checkbox"/> Attività industriale <input type="checkbox"/> Attività commerciale		<input type="checkbox"/> Pertinenza agricola (stalla, depositi) <input type="checkbox"/> Servizi per lo sport e il tempo libero <input type="checkbox"/> Struttura militare <input type="checkbox"/> Ricettivo <input checked="" type="checkbox"/> Altro: Serra

SCHEDA DI CENSIMENTO DEGLI EDIFICI
 AUTOSTRADA A12 – LOTTO 5B



Codice ricettore: 654	Comune: Orbetello	N°piani fuori terra: 2
<input checked="" type="checkbox"/> Residenza <input type="checkbox"/> Scuola/Istruzione <input type="checkbox"/> Ospedale, casa di cura o riposo <input type="checkbox"/> Attività industriale <input type="checkbox"/> Attività commerciale	<input type="checkbox"/> Pertinenza agricola (stalla, depositi) <input type="checkbox"/> Servizi per lo sport e il tempo libero <input type="checkbox"/> Struttura militare <input type="checkbox"/> Ricettivo <input type="checkbox"/> Altro:	



Codice ricettore: 655	Comune: Orbetello	N°piani fuori terra: 2
<input checked="" type="checkbox"/> Residenza <input type="checkbox"/> Scuola/Istruzione <input type="checkbox"/> Ospedale, casa di cura o riposo <input type="checkbox"/> Attività industriale <input type="checkbox"/> Attività commerciale	<input type="checkbox"/> Pertinenza agricola (stalla, depositi) <input type="checkbox"/> Servizi per lo sport e il tempo libero <input type="checkbox"/> Struttura militare <input type="checkbox"/> Ricettivo <input type="checkbox"/> Altro:	

SCHEDA DI CENSIMENTO DEGLI EDIFICI
 AUTOSTRADA A12 – LOTTO 5B



Codice ricettore: 656	Comune: Orbetello	N°piani fuori terra: 2
<input checked="" type="checkbox"/> Residenza <input type="checkbox"/> Scuola/Istruzione <input type="checkbox"/> Ospedale, casa di cura o riposo <input type="checkbox"/> Attività industriale <input type="checkbox"/> Attività commerciale		<input type="checkbox"/> Pertinenza agricola (stalla, depositi) <input type="checkbox"/> Servizi per lo sport e il tempo libero <input type="checkbox"/> Struttura militare <input type="checkbox"/> Ricettivo <input type="checkbox"/> Altro:



Codice ricettore: 657	Comune: Orbetello	N°piani fuori terra: 2
<input checked="" type="checkbox"/> Residenza <input type="checkbox"/> Scuola/Istruzione <input type="checkbox"/> Ospedale, casa di cura o riposo <input type="checkbox"/> Attività industriale <input type="checkbox"/> Attività commerciale		<input type="checkbox"/> Pertinenza agricola (stalla, depositi) <input type="checkbox"/> Servizi per lo sport e il tempo libero <input type="checkbox"/> Struttura militare <input type="checkbox"/> Ricettivo <input type="checkbox"/> Altro:

SCHEDA DI CENSIMENTO DEGLI EDIFICI
AUTOSTRADA A12 – LOTTO 5B



Codice ricettore: 658	Comune: Orbetello	N°piani fuori terra: 1
<input checked="" type="checkbox"/> Residenza <input type="checkbox"/> Scuola/Istruzione <input type="checkbox"/> Ospedale, casa di cura o riposo <input type="checkbox"/> Attività industriale <input type="checkbox"/> Attività commerciale	<input type="checkbox"/> Pertinenza agricola (stalla, depositi) <input type="checkbox"/> Servizi per lo sport e il tempo libero <input type="checkbox"/> Struttura militare <input type="checkbox"/> Ricettivo <input type="checkbox"/> Altro:	



Codice ricettore: 659	Comune: Orbetello	N°piani fuori terra: 2
<input checked="" type="checkbox"/> Residenza <input type="checkbox"/> Scuola/Istruzione <input type="checkbox"/> Ospedale, casa di cura o riposo <input type="checkbox"/> Attività industriale <input type="checkbox"/> Attività commerciale	<input type="checkbox"/> Pertinenza agricola (stalla, depositi) <input type="checkbox"/> Servizi per lo sport e il tempo libero <input type="checkbox"/> Struttura militare <input type="checkbox"/> Ricettivo <input type="checkbox"/> Altro:	

SCHEDA DI CENSIMENTO DEGLI EDIFICI
 AUTOSTRADA A12 – LOTTO 5B



Codice ricettore: 660	Comune: Orbetello	N°piani fuori terra: 2
<input checked="" type="checkbox"/> Residenza <input type="checkbox"/> Scuola/Istruzione <input type="checkbox"/> Ospedale, casa di cura o riposo <input type="checkbox"/> Attività industriale <input type="checkbox"/> Attività commerciale	<input type="checkbox"/> Pertinenza agricola (stalla, depositi) <input type="checkbox"/> Servizi per lo sport e il tempo libero <input type="checkbox"/> Struttura militare <input type="checkbox"/> Ricettivo <input type="checkbox"/> Altro:	

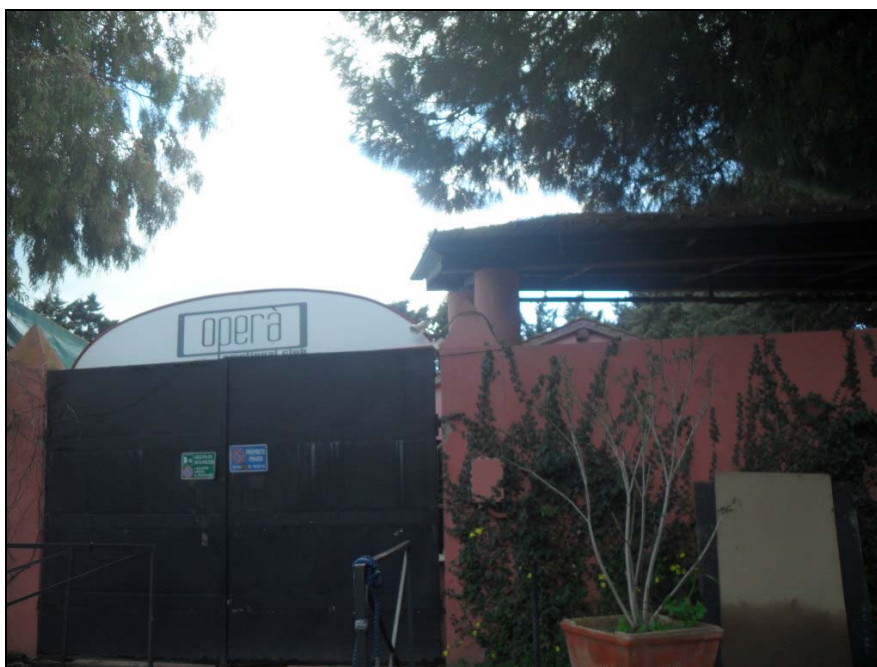

Codice ricettore: 661	Comune: Orbetello	N°piani fuori terra: 1
<input type="checkbox"/> Residenza <input type="checkbox"/> Scuola/Istruzione <input type="checkbox"/> Ospedale, casa di cura o riposo <input type="checkbox"/> Attività industriale <input checked="" type="checkbox"/> Attività commerciale	<input type="checkbox"/> Pertinenza agricola (stalla, depositi) <input type="checkbox"/> Servizi per lo sport e il tempo libero <input type="checkbox"/> Struttura militare <input type="checkbox"/> Ricettivo <input type="checkbox"/> Altro:	

SCHEDA DI CENSIMENTO DEGLI EDIFICI
 AUTOSTRADA A12 – LOTTO 5B



Codice ricettore: 662	Comune: Orbetello	N°piani fuori terra: 1
<input type="checkbox"/> Residenza <input type="checkbox"/> Scuola/Istruzione <input type="checkbox"/> Ospedale, casa di cura o riposo <input type="checkbox"/> Attività industriale <input checked="" type="checkbox"/> Attività commerciale	<input type="checkbox"/> Pertinenza agricola (stalla, depositi) <input type="checkbox"/> Servizi per lo sport e il tempo libero <input type="checkbox"/> Struttura militare <input type="checkbox"/> Ricettivo <input type="checkbox"/> Altro:	



Codice ricettore: 663	Comune: Orbetello	N°piani fuori terra: 2
<input checked="" type="checkbox"/> Residenza <input type="checkbox"/> Scuola/Istruzione <input type="checkbox"/> Ospedale, casa di cura o riposo <input type="checkbox"/> Attività industriale <input type="checkbox"/> Attività commerciale	<input type="checkbox"/> Pertinenza agricola (stalla, depositi) <input type="checkbox"/> Servizi per lo sport e il tempo libero <input type="checkbox"/> Struttura militare <input type="checkbox"/> Ricettivo <input type="checkbox"/> Altro:	

SCHEDA DI CENSIMENTO DEGLI EDIFICI
AUTOSTRADA A12 – LOTTO 5B



Codice ricettore: 664	Comune: Orbetello	N°piani fuori terra: 1
<input type="checkbox"/> Residenza <input type="checkbox"/> Scuola/Istruzione <input type="checkbox"/> Ospedale, casa di cura o riposo <input type="checkbox"/> Attività industriale <input type="checkbox"/> Attività commerciale	<input checked="" type="checkbox"/> Pertinenza agricola (stalla, depositi) <input type="checkbox"/> Servizi per lo sport e il tempo libero <input type="checkbox"/> Struttura militare <input type="checkbox"/> Ricettivo <input type="checkbox"/> Altro:	

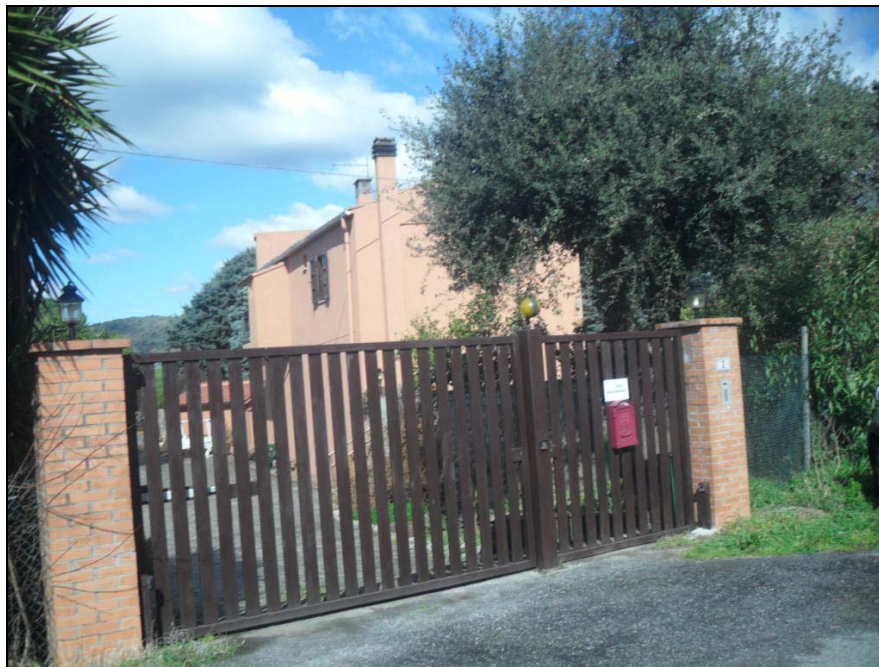

Codice ricettore: 665	Comune: Orbetello	N°piani fuori terra: 2
<input checked="" type="checkbox"/> Residenza <input type="checkbox"/> Scuola/Istruzione <input type="checkbox"/> Ospedale, casa di cura o riposo <input type="checkbox"/> Attività industriale <input type="checkbox"/> Attività commerciale	<input type="checkbox"/> Pertinenza agricola (stalla, depositi) <input type="checkbox"/> Servizi per lo sport e il tempo libero <input type="checkbox"/> Struttura militare <input type="checkbox"/> Ricettivo <input type="checkbox"/> Altro:	

SCHEDA DI CENSIMENTO DEGLI EDIFICI
 AUTOSTRADA A12 – LOTTO 5B



Codice ricettore: 666	Comune: Orbetello	N°piani fuori terra: 1
<input checked="" type="checkbox"/> Residenza <input type="checkbox"/> Scuola/Istruzione <input type="checkbox"/> Ospedale, casa di cura o riposo <input type="checkbox"/> Attività industriale <input type="checkbox"/> Attività commerciale	<input type="checkbox"/> Pertinenza agricola (stalla, depositi) <input type="checkbox"/> Servizi per lo sport e il tempo libero <input type="checkbox"/> Struttura militare <input type="checkbox"/> Ricettivo <input type="checkbox"/> Altro:	



Codice ricettore: 667	Comune: Orbetello	N°piani fuori terra: 1
<input checked="" type="checkbox"/> Residenza <input type="checkbox"/> Scuola/Istruzione <input type="checkbox"/> Ospedale, casa di cura o riposo <input type="checkbox"/> Attività industriale <input type="checkbox"/> Attività commerciale	<input type="checkbox"/> Pertinenza agricola (stalla, depositi) <input type="checkbox"/> Servizi per lo sport e il tempo libero <input type="checkbox"/> Struttura militare <input type="checkbox"/> Ricettivo <input type="checkbox"/> Altro:	

SCHEDA DI CENSIMENTO DEGLI EDIFICI
AUTOSTRADA A12 – LOTTO 5B



Codice ricettore: 668	Comune: Orbetello	N°piani fuori terra: 2
<input checked="" type="checkbox"/> Residenza <input type="checkbox"/> Scuola/Istruzione <input type="checkbox"/> Ospedale, casa di cura o riposo <input type="checkbox"/> Attività industriale <input type="checkbox"/> Attività commerciale		<input type="checkbox"/> Pertinenza agricola (stalla, depositi) <input type="checkbox"/> Servizi per lo sport e il tempo libero <input type="checkbox"/> Struttura militare <input type="checkbox"/> Ricettivo <input type="checkbox"/> Altro:



Codice ricettore: 669	Comune: Orbetello	N°piani fuori terra: 1
<input type="checkbox"/> Residenza <input type="checkbox"/> Scuola/Istruzione <input type="checkbox"/> Ospedale, casa di cura o riposo <input checked="" type="checkbox"/> Attività industriale <input type="checkbox"/> Attività commerciale		<input type="checkbox"/> Pertinenza agricola (stalla, depositi) <input type="checkbox"/> Servizi per lo sport e il tempo libero <input type="checkbox"/> Struttura militare <input type="checkbox"/> Ricettivo <input type="checkbox"/> Altro:

SCHEDA DI CENSIMENTO DEGLI EDIFICI
 AUTOSTRADA A12 – LOTTO 5B



Codice ricettore: 670	Comune: Orbetello	N°piani fuori terra: 1
<input type="checkbox"/> Residenza <input type="checkbox"/> Scuola/Istruzione <input type="checkbox"/> Ospedale, casa di cura o riposo <input checked="" type="checkbox"/> Attività industriale <input type="checkbox"/> Attività commerciale	<input type="checkbox"/> Pertinenza agricola (stalla, depositi) <input type="checkbox"/> Servizi per lo sport e il tempo libero <input type="checkbox"/> Struttura militare <input type="checkbox"/> Ricettivo <input type="checkbox"/> Altro:	



Codice ricettore: 671	Comune: Orbetello	N°piani fuori terra: 1
<input checked="" type="checkbox"/> Residenza <input type="checkbox"/> Scuola/Istruzione <input type="checkbox"/> Ospedale, casa di cura o riposo <input type="checkbox"/> Attività industriale <input type="checkbox"/> Attività commerciale	<input type="checkbox"/> Pertinenza agricola (stalla, depositi) <input type="checkbox"/> Servizi per lo sport e il tempo libero <input type="checkbox"/> Struttura militare <input type="checkbox"/> Ricettivo <input type="checkbox"/> Altro:	

SCHEDA DI CENSIMENTO DEGLI EDIFICI
 AUTOSTRADA A12 – LOTTO 5B



Codice ricettore: 672	Comune: Orbetello	N°piani fuori terra: 2
<input checked="" type="checkbox"/> Residenza <input type="checkbox"/> Scuola/Istruzione <input type="checkbox"/> Ospedale, casa di cura o riposo <input type="checkbox"/> Attività industriale <input type="checkbox"/> Attività commerciale	<input type="checkbox"/> Pertinenza agricola (stalla, depositi) <input type="checkbox"/> Servizi per lo sport e il tempo libero <input type="checkbox"/> Struttura militare <input type="checkbox"/> Ricettivo <input type="checkbox"/> Altro:	



Codice ricettore: 673	Comune: Orbetello	N°piani fuori terra: 1
<input type="checkbox"/> Residenza <input type="checkbox"/> Scuola/Istruzione <input type="checkbox"/> Ospedale, casa di cura o riposo <input type="checkbox"/> Attività industriale <input type="checkbox"/> Attività commerciale	<input type="checkbox"/> Pertinenza agricola (stalla, depositi) <input type="checkbox"/> Servizi per lo sport e il tempo libero <input type="checkbox"/> Struttura militare <input type="checkbox"/> Ricettivo <input checked="" type="checkbox"/> Altro: Stabilimento industriale in disuso	

SCHEDA DI CENSIMENTO DEGLI EDIFICI
 AUTOSTRADA A12 – LOTTO 5B



Codice ricettore: 674	Comune: Orbetello	N°piani fuori terra: 1
<input type="checkbox"/> Residenza <input type="checkbox"/> Scuola/Istruzione <input type="checkbox"/> Ospedale, casa di cura o riposo <input type="checkbox"/> Attività industriale <input type="checkbox"/> Attività commerciale	<input type="checkbox"/> Pertinenza agricola (stalla, depositi) <input type="checkbox"/> Servizi per lo sport e il tempo libero <input type="checkbox"/> Struttura militare <input type="checkbox"/> Ricettivo <input checked="" type="checkbox"/> Altro: Stabilimento industriale in disuso	

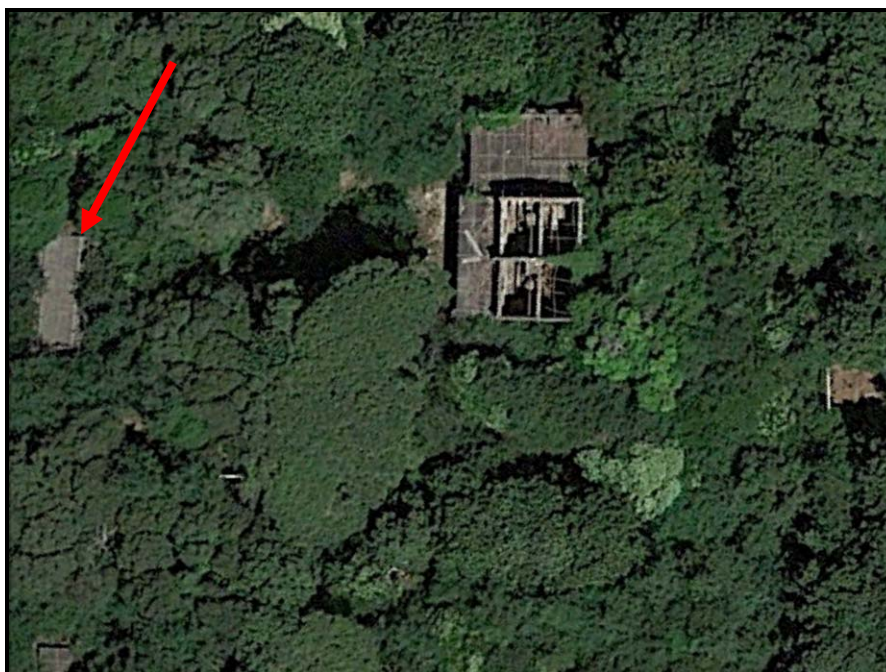

Codice ricettore: 675	Comune: Orbetello	N°piani fuori terra: 1
<input type="checkbox"/> Residenza <input type="checkbox"/> Scuola/Istruzione <input type="checkbox"/> Ospedale, casa di cura o riposo <input type="checkbox"/> Attività industriale <input type="checkbox"/> Attività commerciale	<input type="checkbox"/> Pertinenza agricola (stalla, depositi) <input type="checkbox"/> Servizi per lo sport e il tempo libero <input type="checkbox"/> Struttura militare <input type="checkbox"/> Ricettivo <input checked="" type="checkbox"/> Altro: Stabilimento industriale in disuso	

SCHEDA DI CENSIMENTO DEGLI EDIFICI
 AUTOSTRADA A12 – LOTTO 5B



Codice ricettore: 676	Comune: Orbetello	N°piani fuori terra: 2
<input type="checkbox"/> Residenza <input type="checkbox"/> Scuola/Istruzione <input type="checkbox"/> Ospedale, casa di cura o riposo <input type="checkbox"/> Attività industriale <input type="checkbox"/> Attività commerciale	<input type="checkbox"/> Pertinenza agricola (stalla, depositi) <input type="checkbox"/> Servizi per lo sport e il tempo libero <input type="checkbox"/> Struttura militare <input type="checkbox"/> Ricettivo <input checked="" type="checkbox"/> Altro: Stabilimento industriale in disuso	



Codice ricettore: 677	Comune: Orbetello	N°piani fuori terra: 1
<input type="checkbox"/> Residenza <input type="checkbox"/> Scuola/Istruzione <input type="checkbox"/> Ospedale, casa di cura o riposo <input type="checkbox"/> Attività industriale <input type="checkbox"/> Attività commerciale	<input type="checkbox"/> Pertinenza agricola (stalla, depositi) <input type="checkbox"/> Servizi per lo sport e il tempo libero <input type="checkbox"/> Struttura militare <input type="checkbox"/> Ricettivo <input checked="" type="checkbox"/> Altro: Stabilimento industriale in disuso	

SCHEDA DI CENSIMENTO DEGLI EDIFICI
 AUTOSTRADA A12 – LOTTO 5B



Codice ricettore: 678	Comune: Orbetello	N°piani fuori terra: 1
<input type="checkbox"/> Residenza <input type="checkbox"/> Scuola/Istruzione <input type="checkbox"/> Ospedale, casa di cura o riposo <input type="checkbox"/> Attività industriale <input type="checkbox"/> Attività commerciale	<input type="checkbox"/> Pertinenza agricola (stalla, depositi) <input type="checkbox"/> Servizi per lo sport e il tempo libero <input type="checkbox"/> Struttura militare <input type="checkbox"/> Ricettivo <input checked="" type="checkbox"/> Altro: Stabilimento industriale in disuso	



Codice ricettore: 679	Comune: Orbetello	N°piani fuori terra: 2
<input type="checkbox"/> Residenza <input type="checkbox"/> Scuola/Istruzione <input type="checkbox"/> Ospedale, casa di cura o riposo <input type="checkbox"/> Attività industriale <input type="checkbox"/> Attività commerciale	<input type="checkbox"/> Pertinenza agricola (stalla, depositi) <input type="checkbox"/> Servizi per lo sport e il tempo libero <input type="checkbox"/> Struttura militare <input type="checkbox"/> Ricettivo <input checked="" type="checkbox"/> Altro: Stabilimento industriale in disuso	

SCHEDA DI CENSIMENTO DEGLI EDIFICI
AUTOSTRADA A12 – LOTTO 5B



Codice ricettore: 680	Comune: Orbetello	N°piani fuori terra: 1
<input type="checkbox"/> Residenza <input type="checkbox"/> Scuola/Istruzione <input type="checkbox"/> Ospedale, casa di cura o riposo <input type="checkbox"/> Attività industriale <input type="checkbox"/> Attività commerciale	<input type="checkbox"/> Pertinenza agricola (stalla, depositi) <input type="checkbox"/> Servizi per lo sport e il tempo libero <input type="checkbox"/> Struttura militare <input type="checkbox"/> Ricettivo <input checked="" type="checkbox"/> Altro: Stabilimento industriale in disuso	

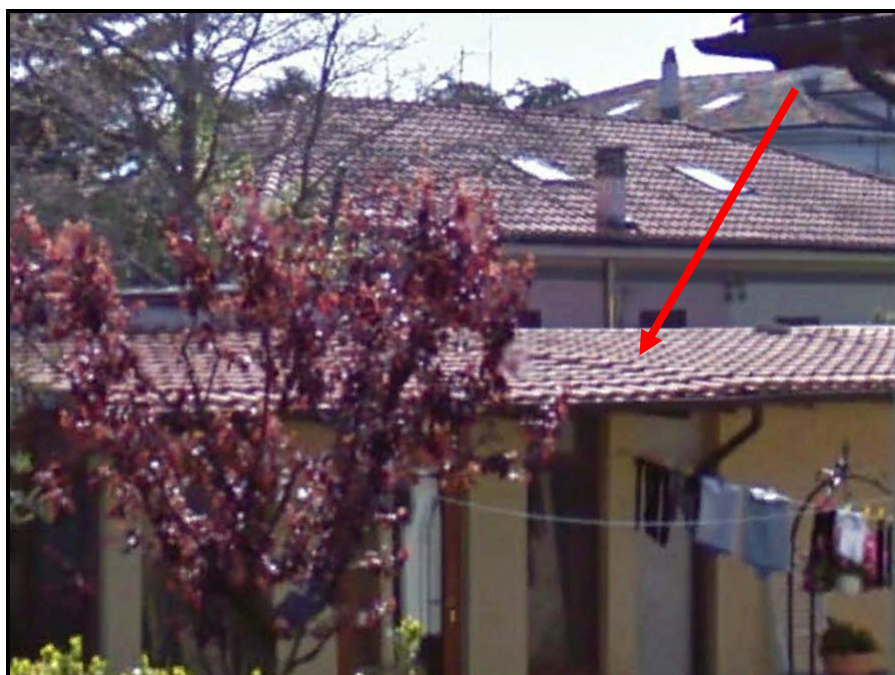

Codice ricettore: 681	Comune: Orbetello	N°piani fuori terra: 1
<input checked="" type="checkbox"/> Residenza <input type="checkbox"/> Scuola/Istruzione <input type="checkbox"/> Ospedale, casa di cura o riposo <input type="checkbox"/> Attività industriale <input type="checkbox"/> Attività commerciale	<input type="checkbox"/> Pertinenza agricola (stalla, depositi) <input type="checkbox"/> Servizi per lo sport e il tempo libero <input type="checkbox"/> Struttura militare <input type="checkbox"/> Ricettivo <input type="checkbox"/> Altro:	

SCHEDA DI CENSIMENTO DEGLI EDIFICI
 AUTOSTRADA A12 – LOTTO 5B

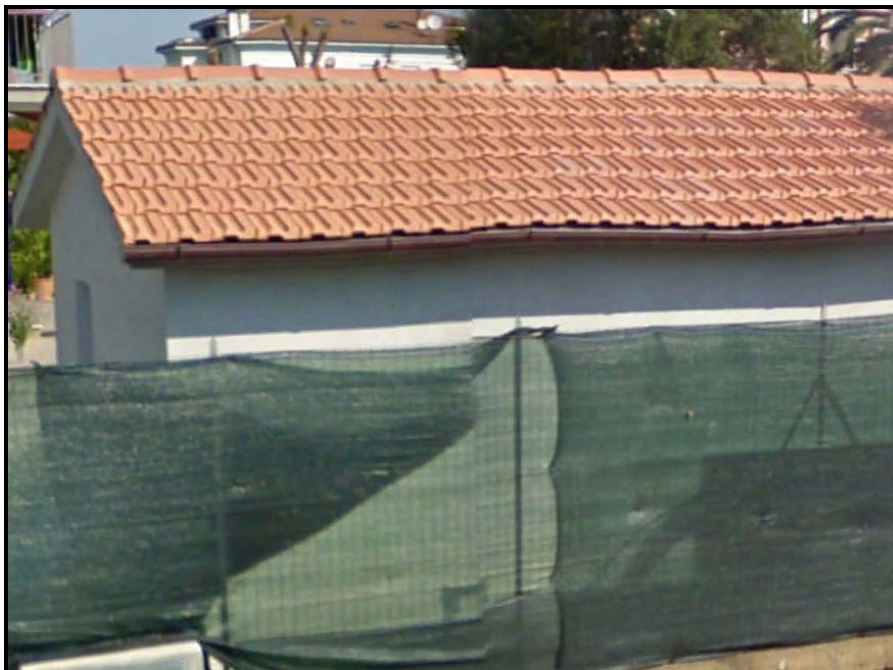

Codice ricettore: 682	Comune: Orbetello	N°piani fuori terra: 1
<input type="checkbox"/> Residenza <input type="checkbox"/> Scuola/Istruzione <input type="checkbox"/> Ospedale, casa di cura o riposo <input type="checkbox"/> Attività industriale <input type="checkbox"/> Attività commerciale	<input type="checkbox"/> Pertinenza agricola (stalla, depositi) <input type="checkbox"/> Servizi per lo sport e il tempo libero <input type="checkbox"/> Struttura militare <input type="checkbox"/> Ricettivo <input checked="" type="checkbox"/> Altro: Magazzino	



Codice ricettore: 683	Comune: Orbetello	N°piani fuori terra: 1
<input type="checkbox"/> Residenza <input type="checkbox"/> Scuola/Istruzione <input type="checkbox"/> Ospedale, casa di cura o riposo <input type="checkbox"/> Attività industriale <input type="checkbox"/> Attività commerciale	<input type="checkbox"/> Pertinenza agricola (stalla, depositi) <input type="checkbox"/> Servizi per lo sport e il tempo libero <input type="checkbox"/> Struttura militare <input type="checkbox"/> Ricettivo <input checked="" type="checkbox"/> Altro: Capannone	

SCHEDA DI CENSIMENTO DEGLI EDIFICI
 AUTOSTRADA A12 – LOTTO 5B



Codice ricettore: 684	Comune: Orbetello	N°piani fuori terra: 2
<input type="checkbox"/> Residenza <input type="checkbox"/> Scuola/Istruzione <input type="checkbox"/> Ospedale, casa di cura o riposo <input type="checkbox"/> Attività industriale <input type="checkbox"/> Attività commerciale	<input type="checkbox"/> Pertinenza agricola (stalla, depositi) <input type="checkbox"/> Servizi per lo sport e il tempo libero <input type="checkbox"/> Struttura militare <input type="checkbox"/> Ricettivo <input checked="" type="checkbox"/> Altro: Uffici	

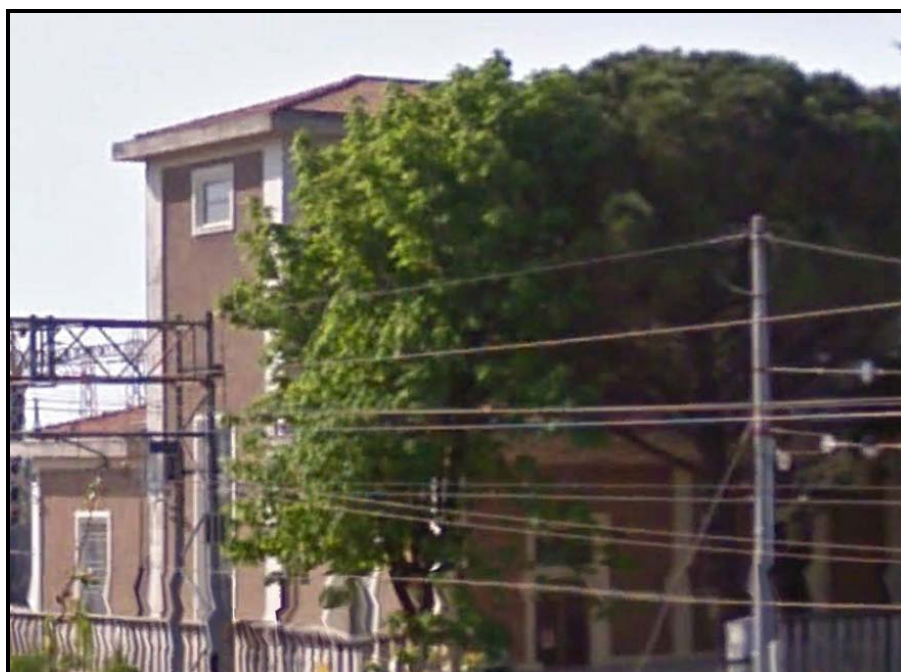

Codice ricettore: 685	Comune: Orbetello	N°piani fuori terra: 2
<input type="checkbox"/> Residenza <input type="checkbox"/> Scuola/Istruzione <input type="checkbox"/> Ospedale, casa di cura o riposo <input type="checkbox"/> Attività industriale <input type="checkbox"/> Attività commerciale	<input type="checkbox"/> Pertinenza agricola (stalla, depositi) <input type="checkbox"/> Servizi per lo sport e il tempo libero <input type="checkbox"/> Struttura militare <input type="checkbox"/> Ricettivo <input checked="" type="checkbox"/> Altro: Casa Cantoniera	

SCHEDA DI CENSIMENTO DEGLI EDIFICI
AUTOSTRADA A12 – LOTTO 5B



Codice ricettore: 686	Comune: Orbetello	N°piani fuori terra: 1
<input checked="" type="checkbox"/> Residenza <input type="checkbox"/> Scuola/Istruzione <input type="checkbox"/> Ospedale, casa di cura o riposo <input type="checkbox"/> Attività industriale <input type="checkbox"/> Attività commerciale		<input type="checkbox"/> Pertinenza agricola (stalla, depositi) <input type="checkbox"/> Servizi per lo sport e il tempo libero <input type="checkbox"/> Struttura militare <input type="checkbox"/> Ricettivo <input type="checkbox"/> Altro:

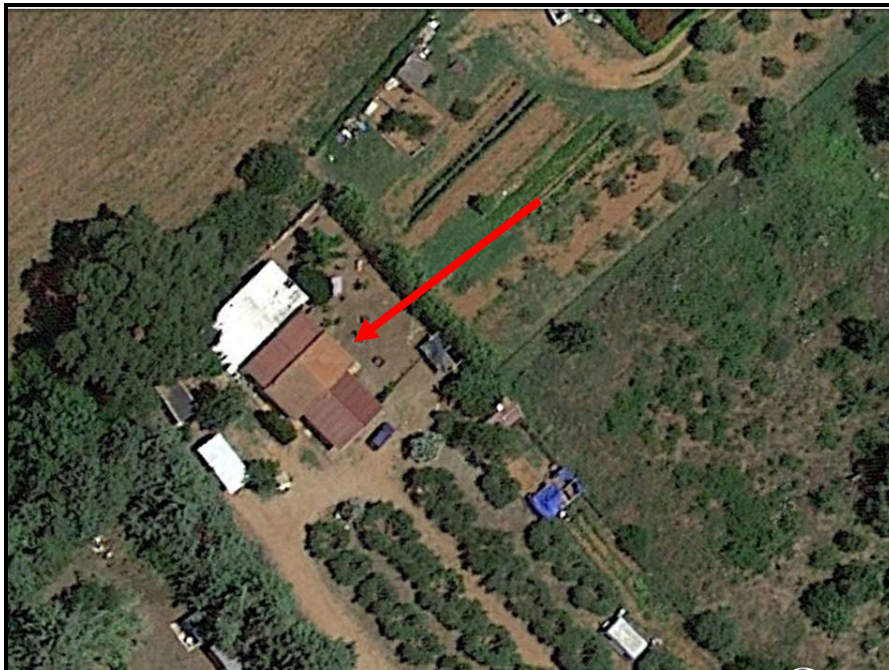

Codice ricettore: 687	Comune: Orbetello	N°piani fuori terra: 1
<input checked="" type="checkbox"/> Residenza <input type="checkbox"/> Scuola/Istruzione <input type="checkbox"/> Ospedale, casa di cura o riposo <input type="checkbox"/> Attività industriale <input type="checkbox"/> Attività commerciale		<input type="checkbox"/> Pertinenza agricola (stalla, depositi) <input type="checkbox"/> Servizi per lo sport e il tempo libero <input type="checkbox"/> Struttura militare <input type="checkbox"/> Ricettivo <input type="checkbox"/> Altro:

SCHEDA DI CENSIMENTO DEGLI EDIFICI
 AUTOSTRADA A12 – LOTTO 5B

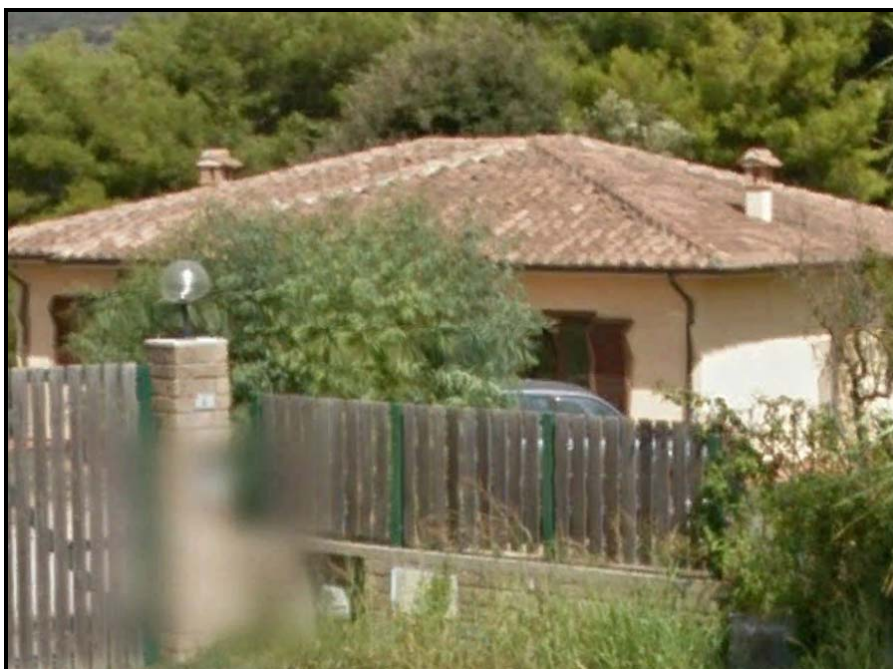

Codice ricettore: 688	Comune: Orbetello	N°piani fuori terra: 1
<input checked="" type="checkbox"/> Residenza <input type="checkbox"/> Scuola/Istruzione <input type="checkbox"/> Ospedale, casa di cura o riposo <input type="checkbox"/> Attività industriale <input type="checkbox"/> Attività commerciale	<input type="checkbox"/> Pertinenza agricola (stalla, depositi) <input type="checkbox"/> Servizi per lo sport e il tempo libero <input type="checkbox"/> Struttura militare <input type="checkbox"/> Ricettivo <input type="checkbox"/> Altro:	

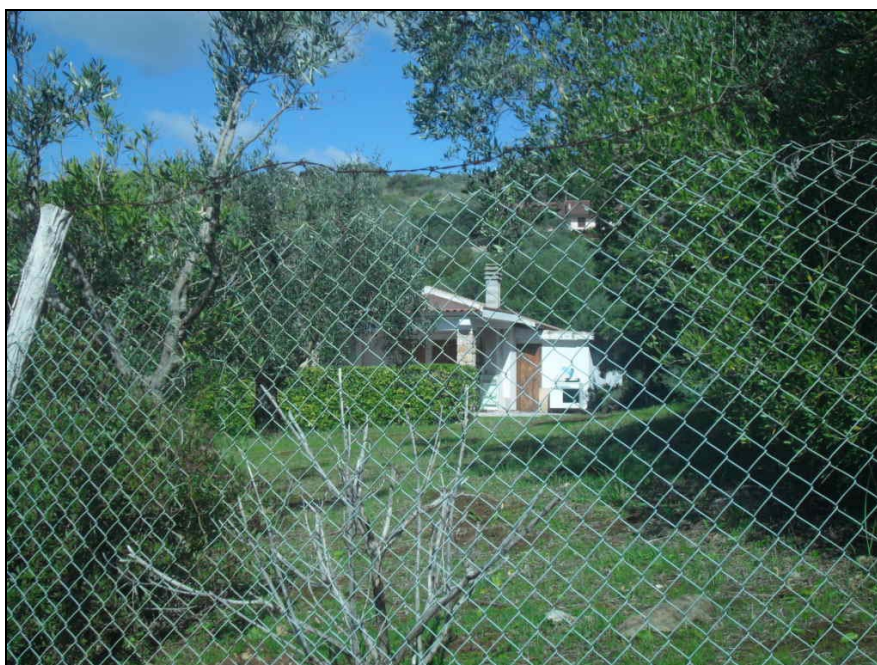

Codice ricettore: 689	Comune: Orbetello	N°piani fuori terra: 1
<input checked="" type="checkbox"/> Residenza <input type="checkbox"/> Scuola/Istruzione <input type="checkbox"/> Ospedale, casa di cura o riposo <input type="checkbox"/> Attività industriale <input type="checkbox"/> Attività commerciale	<input type="checkbox"/> Pertinenza agricola (stalla, depositi) <input type="checkbox"/> Servizi per lo sport e il tempo libero <input type="checkbox"/> Struttura militare <input type="checkbox"/> Ricettivo <input type="checkbox"/> Altro:	

SCHEDA DI CENSIMENTO DEGLI EDIFICI
 AUTOSTRADA A12 – LOTTO 5B



Codice ricettore: 690	Comune: Orbetello	N°piani fuori terra: 2
<input checked="" type="checkbox"/> Residenza <input type="checkbox"/> Scuola/Istruzione <input type="checkbox"/> Ospedale, casa di cura o riposo <input type="checkbox"/> Attività industriale <input type="checkbox"/> Attività commerciale		<input type="checkbox"/> Pertinenza agricola (stalla, depositi) <input type="checkbox"/> Servizi per lo sport e il tempo libero <input type="checkbox"/> Struttura militare <input type="checkbox"/> Ricettivo <input type="checkbox"/> Altro:

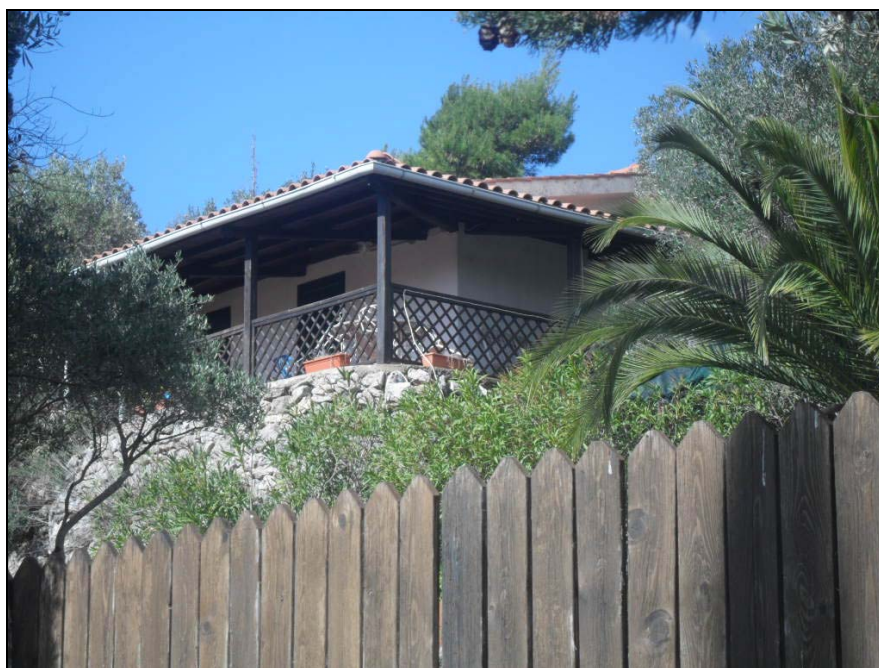

Codice ricettore: 691	Comune: Orbetello	N°piani fuori terra: 1
<input checked="" type="checkbox"/> Residenza <input type="checkbox"/> Scuola/Istruzione <input type="checkbox"/> Ospedale, casa di cura o riposo <input type="checkbox"/> Attività industriale <input type="checkbox"/> Attività commerciale		<input type="checkbox"/> Pertinenza agricola (stalla, depositi) <input type="checkbox"/> Servizi per lo sport e il tempo libero <input type="checkbox"/> Struttura militare <input type="checkbox"/> Ricettivo <input type="checkbox"/> Altro:

SCHEDA DI CENSIMENTO DEGLI EDIFICI
AUTOSTRADA A12 – LOTTO 5B



Codice ricettore: 692	Comune: Orbetello	N°piani fuori terra: 1
<input type="checkbox"/> Residenza <input type="checkbox"/> Scuola/Istruzione <input type="checkbox"/> Ospedale, casa di cura o riposo <input type="checkbox"/> Attività industriale <input type="checkbox"/> Attività commerciale	<input type="checkbox"/> Pertinenza agricola (stalla, depositi) <input type="checkbox"/> Servizi per lo sport e il tempo libero <input type="checkbox"/> Struttura militare <input type="checkbox"/> Ricettivo <input checked="" type="checkbox"/> Altro:Tettoia	

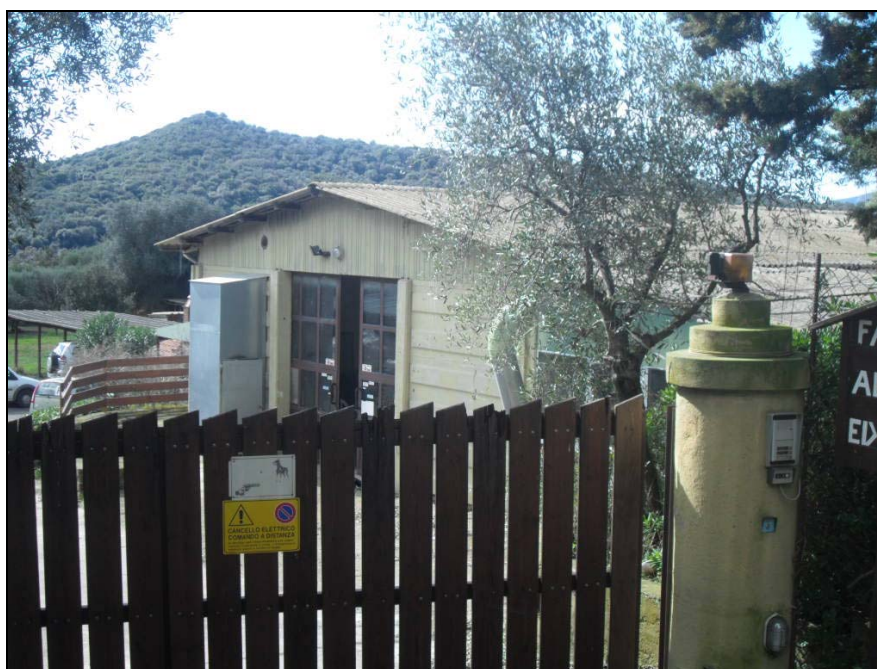

Codice ricettore: 693	Comune: Orbetello	N°piani fuori terra: 1
<input type="checkbox"/> Residenza <input type="checkbox"/> Scuola/Istruzione <input type="checkbox"/> Ospedale, casa di cura o riposo <input type="checkbox"/> Attività industriale <input checked="" type="checkbox"/> Attività commerciale	<input type="checkbox"/> Pertinenza agricola (stalla, depositi) <input type="checkbox"/> Servizi per lo sport e il tempo libero <input type="checkbox"/> Struttura militare <input type="checkbox"/> Ricettivo <input type="checkbox"/> Altro:	

SCHEDA DI CENSIMENTO DEGLI EDIFICI
AUTOSTRADA A12 – LOTTO 5B



Codice ricettore: 694	Comune: Orbetello	N°piani fuori terra: 2
<input checked="" type="checkbox"/> Residenza <input type="checkbox"/> Scuola/Istruzione <input type="checkbox"/> Ospedale, casa di cura o riposo <input type="checkbox"/> Attività industriale <input type="checkbox"/> Attività commerciale		<input type="checkbox"/> Pertinenza agricola (stalla, depositi) <input type="checkbox"/> Servizi per lo sport e il tempo libero <input type="checkbox"/> Struttura militare <input type="checkbox"/> Ricettivo <input type="checkbox"/> Altro:



Codice ricettore: 695	Comune: Orbetello	N°piani fuori terra: 1
<input checked="" type="checkbox"/> Residenza <input type="checkbox"/> Scuola/Istruzione <input type="checkbox"/> Ospedale, casa di cura o riposo <input type="checkbox"/> Attività industriale <input type="checkbox"/> Attività commerciale		<input type="checkbox"/> Pertinenza agricola (stalla, depositi) <input type="checkbox"/> Servizi per lo sport e il tempo libero <input type="checkbox"/> Struttura militare <input type="checkbox"/> Ricettivo <input type="checkbox"/> Altro:

SCHEDA DI CENSIMENTO DEGLI EDIFICI
AUTOSTRADA A12 – LOTTO 5B



Codice ricettore: 696	Comune: Orbetello	N°piani fuori terra: 1
<input checked="" type="checkbox"/> Residenza <input type="checkbox"/> Scuola/Istruzione <input type="checkbox"/> Ospedale, casa di cura o riposo <input type="checkbox"/> Attività industriale <input type="checkbox"/> Attività commerciale		<input type="checkbox"/> Pertinenza agricola (stalla, depositi) <input type="checkbox"/> Servizi per lo sport e il tempo libero <input type="checkbox"/> Struttura militare <input type="checkbox"/> Ricettivo <input type="checkbox"/> Altro:



Codice ricettore: 697	Comune: Orbetello	N°piani fuori terra: 1
<input type="checkbox"/> Residenza <input type="checkbox"/> Scuola/Istruzione <input type="checkbox"/> Ospedale, casa di cura o riposo <input type="checkbox"/> Attività industriale <input type="checkbox"/> Attività commerciale		<input checked="" type="checkbox"/> Pertinenza agricola (stalla, depositi) <input type="checkbox"/> Servizi per lo sport e il tempo libero <input type="checkbox"/> Struttura militare <input type="checkbox"/> Ricettivo <input type="checkbox"/> Altro:

SCHEDA DI CENSIMENTO DEGLI EDIFICI
 AUTOSTRADA A12 – LOTTO 5B



Codice ricettore: 698	Comune: Orbetello	N°piani fuori terra: 2
<input checked="" type="checkbox"/> Residenza <input type="checkbox"/> Scuola/Istruzione <input type="checkbox"/> Ospedale, casa di cura o riposo <input type="checkbox"/> Attività industriale <input type="checkbox"/> Attività commerciale	<input type="checkbox"/> Pertinenza agricola (stalla, depositi) <input type="checkbox"/> Servizi per lo sport e il tempo libero <input type="checkbox"/> Struttura militare <input type="checkbox"/> Ricettivo <input type="checkbox"/> Altro:	



Codice ricettore: 699	Comune: Orbetello	N°piani fuori terra: 1
<input checked="" type="checkbox"/> Residenza <input type="checkbox"/> Scuola/Istruzione <input type="checkbox"/> Ospedale, casa di cura o riposo <input type="checkbox"/> Attività industriale <input type="checkbox"/> Attività commerciale	<input type="checkbox"/> Pertinenza agricola (stalla, depositi) <input type="checkbox"/> Servizi per lo sport e il tempo libero <input type="checkbox"/> Struttura militare <input type="checkbox"/> Ricettivo <input type="checkbox"/> Altro:	

SCHEDA DI CENSIMENTO DEGLI EDIFICI
AUTOSTRADA A12 – LOTTO 5B



Codice ricettore: 700	Comune: Orbetello	N°piani fuori terra: 2
<input checked="" type="checkbox"/> Residenza <input type="checkbox"/> Scuola/Istruzione <input type="checkbox"/> Ospedale, casa di cura o riposo <input type="checkbox"/> Attività industriale <input type="checkbox"/> Attività commerciale		<input type="checkbox"/> Pertinenza agricola (stalla, depositi) <input type="checkbox"/> Servizi per lo sport e il tempo libero <input type="checkbox"/> Struttura militare <input type="checkbox"/> Ricettivo <input type="checkbox"/> Altro:



Codice ricettore: 701	Comune: Orbetello	N°piani fuori terra: 1
<input type="checkbox"/> Residenza <input type="checkbox"/> Scuola/Istruzione <input type="checkbox"/> Ospedale, casa di cura o riposo <input type="checkbox"/> Attività industriale <input type="checkbox"/> Attività commerciale		<input checked="" type="checkbox"/> Pertinenza agricola (stalla, depositi) <input type="checkbox"/> Servizi per lo sport e il tempo libero <input type="checkbox"/> Struttura militare <input type="checkbox"/> Ricettivo <input type="checkbox"/> Altro:

SCHEDA DI CENSIMENTO DEGLI EDIFICI
 AUTOSTRADA A12 – LOTTO 5B



Codice ricettore: 702	Comune: Orbetello	N°piani fuori terra: 1
<input type="checkbox"/> Residenza <input type="checkbox"/> Scuola/Istruzione <input type="checkbox"/> Ospedale, casa di cura o riposo <input type="checkbox"/> Attività industriale <input checked="" type="checkbox"/> Attività commerciale	<input type="checkbox"/> Pertinenza agricola (stalla, depositi) <input type="checkbox"/> Servizi per lo sport e il tempo libero <input type="checkbox"/> Struttura militare <input type="checkbox"/> Ricettivo <input type="checkbox"/> Altro:	



Codice ricettore: 703	Comune: Orbetello	N°piani fuori terra: 2
<input checked="" type="checkbox"/> Residenza <input type="checkbox"/> Scuola/Istruzione <input type="checkbox"/> Ospedale, casa di cura o riposo <input type="checkbox"/> Attività industriale <input type="checkbox"/> Attività commerciale	<input type="checkbox"/> Pertinenza agricola (stalla, depositi) <input type="checkbox"/> Servizi per lo sport e il tempo libero <input type="checkbox"/> Struttura militare <input type="checkbox"/> Ricettivo <input type="checkbox"/> Altro:	

SCHEDA DI CENSIMENTO DEGLI EDIFICI
 AUTOSTRADA A12 – LOTTO 5B



Codice ricettore: 704	Comune: Orbetello	N°piani fuori terra: 2
<input checked="" type="checkbox"/> Residenza <input type="checkbox"/> Scuola/Istruzione <input type="checkbox"/> Ospedale, casa di cura o riposo <input type="checkbox"/> Attività industriale <input type="checkbox"/> Attività commerciale	<input type="checkbox"/> Pertinenza agricola (stalla, depositi) <input type="checkbox"/> Servizi per lo sport e il tempo libero <input type="checkbox"/> Struttura militare <input type="checkbox"/> Ricettivo <input type="checkbox"/> Altro:	



Codice ricettore: 705	Comune: Orbetello	N°piani fuori terra: 2
<input checked="" type="checkbox"/> Residenza <input type="checkbox"/> Scuola/Istruzione <input type="checkbox"/> Ospedale, casa di cura o riposo <input type="checkbox"/> Attività industriale <input type="checkbox"/> Attività commerciale	<input type="checkbox"/> Pertinenza agricola (stalla, depositi) <input type="checkbox"/> Servizi per lo sport e il tempo libero <input type="checkbox"/> Struttura militare <input type="checkbox"/> Ricettivo <input type="checkbox"/> Altro:	

SCHEDA DI CENSIMENTO DEGLI EDIFICI
 AUTOSTRADA A12 – LOTTO 5B



Codice ricettore: 706	Comune: Orbetello	N°piani fuori terra: 1
<input type="checkbox"/> Residenza <input type="checkbox"/> Scuola/Istruzione <input type="checkbox"/> Ospedale, casa di cura o riposo <input type="checkbox"/> Attività industriale <input type="checkbox"/> Attività commerciale	<input checked="" type="checkbox"/> Pertinenza agricola (stalla, depositi) <input type="checkbox"/> Servizi per lo sport e il tempo libero <input type="checkbox"/> Struttura militare <input type="checkbox"/> Ricettivo <input type="checkbox"/> Altro:	



Codice ricettore: 707	Comune: Orbetello	N°piani fuori terra: 1
<input type="checkbox"/> Residenza <input type="checkbox"/> Scuola/Istruzione <input type="checkbox"/> Ospedale, casa di cura o riposo <input type="checkbox"/> Attività industriale <input type="checkbox"/> Attività commerciale	<input type="checkbox"/> Pertinenza agricola (stalla, depositi) <input type="checkbox"/> Servizi per lo sport e il tempo libero <input type="checkbox"/> Struttura militare <input type="checkbox"/> Ricettivo <input checked="" type="checkbox"/> Altro: Magazzino	

SCHEDA DI CENSIMENTO DEGLI EDIFICI
 AUTOSTRADA A12 – LOTTO 5B

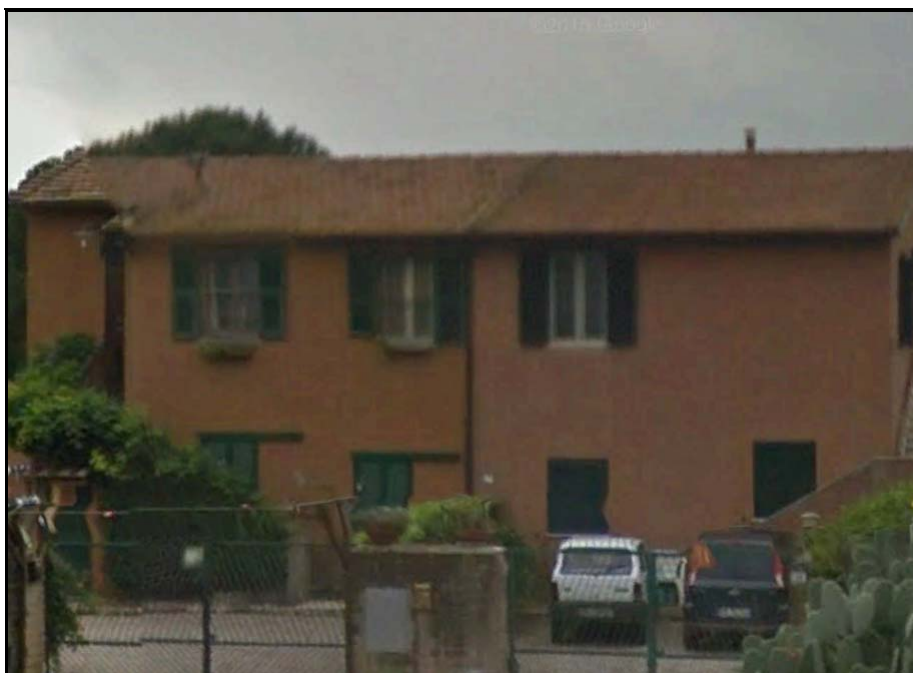

Codice ricettore: 708	Comune: Orbetello	N°piani fuori terra: 2
<input checked="" type="checkbox"/> Residenza <input type="checkbox"/> Scuola/Istruzione <input type="checkbox"/> Ospedale, casa di cura o riposo <input type="checkbox"/> Attività industriale <input type="checkbox"/> Attività commerciale		<input type="checkbox"/> Pertinenza agricola (stalla, depositi) <input type="checkbox"/> Servizi per lo sport e il tempo libero <input type="checkbox"/> Struttura militare <input type="checkbox"/> Ricettivo <input type="checkbox"/> Altro:



Codice ricettore: 709	Comune: Orbetello	N°piani fuori terra: 1
<input checked="" type="checkbox"/> Residenza <input type="checkbox"/> Scuola/Istruzione <input type="checkbox"/> Ospedale, casa di cura o riposo <input type="checkbox"/> Attività industriale <input type="checkbox"/> Attività commerciale		<input type="checkbox"/> Pertinenza agricola (stalla, depositi) <input type="checkbox"/> Servizi per lo sport e il tempo libero <input type="checkbox"/> Struttura militare <input type="checkbox"/> Ricettivo <input type="checkbox"/> Altro:

SCHEDA DI CENSIMENTO DEGLI EDIFICI
 AUTOSTRADA A12 – LOTTO 5B



Codice ricettore: 710	Comune: Orbetello	N°piani fuori terra: 1
<input type="checkbox"/> Residenza <input type="checkbox"/> Scuola/Istruzione <input type="checkbox"/> Ospedale, casa di cura o riposo <input type="checkbox"/> Attività industriale <input type="checkbox"/> Attività commerciale	<input checked="" type="checkbox"/> Pertinenza agricola (stalla, depositi) <input type="checkbox"/> Servizi per lo sport e il tempo libero <input type="checkbox"/> Struttura militare <input type="checkbox"/> Ricettivo <input type="checkbox"/> Altro:	



Codice ricettore: 711	Comune: Orbetello	N°piani fuori terra: 2
<input checked="" type="checkbox"/> Residenza <input type="checkbox"/> Scuola/Istruzione <input type="checkbox"/> Ospedale, casa di cura o riposo <input type="checkbox"/> Attività industriale <input type="checkbox"/> Attività commerciale	<input type="checkbox"/> Pertinenza agricola (stalla, depositi) <input type="checkbox"/> Servizi per lo sport e il tempo libero <input type="checkbox"/> Struttura militare <input type="checkbox"/> Ricettivo <input type="checkbox"/> Altro:	

SCHEDA DI CENSIMENTO DEGLI EDIFICI
 AUTOSTRADA A12 – LOTTO 5B



Codice ricettore: 712	Comune: Orbetello	N°piani fuori terra: 2
<input checked="" type="checkbox"/> Residenza <input type="checkbox"/> Scuola/Istruzione <input type="checkbox"/> Ospedale, casa di cura o riposo <input type="checkbox"/> Attività industriale <input type="checkbox"/> Attività commerciale		<input type="checkbox"/> Pertinenza agricola (stalla, depositi) <input type="checkbox"/> Servizi per lo sport e il tempo libero <input type="checkbox"/> Struttura militare <input type="checkbox"/> Ricettivo <input type="checkbox"/> Altro:



Codice ricettore: 713	Comune: Orbetello	N°piani fuori terra: 1
<input type="checkbox"/> Residenza <input type="checkbox"/> Scuola/Istruzione <input type="checkbox"/> Ospedale, casa di cura o riposo <input type="checkbox"/> Attività industriale <input type="checkbox"/> Attività commerciale		<input checked="" type="checkbox"/> Pertinenza agricola (stalla, depositi) <input type="checkbox"/> Servizi per lo sport e il tempo libero <input type="checkbox"/> Struttura militare <input type="checkbox"/> Ricettivo <input type="checkbox"/> Altro:

SCHEDA DI CENSIMENTO DEGLI EDIFICI
AUTOSTRADA A12 – LOTTO 5B



Codice ricettore: 714	Comune: Capalbio	N°piani fuori terra: 1
<input type="checkbox"/> Residenza <input type="checkbox"/> Scuola/Istruzione <input type="checkbox"/> Ospedale, casa di cura o riposo <input type="checkbox"/> Attività industriale <input checked="" type="checkbox"/> Attività commerciale		<input type="checkbox"/> Pertinenza agricola (stalla, depositi) <input type="checkbox"/> Servizi per lo sport e il tempo libero <input type="checkbox"/> Struttura militare <input type="checkbox"/> Ricettivo <input type="checkbox"/> Altro:



Codice ricettore: 715	Comune: Capalbio	N°piani fuori terra: 1
<input type="checkbox"/> Residenza <input type="checkbox"/> Scuola/Istruzione <input type="checkbox"/> Ospedale, casa di cura o riposo <input type="checkbox"/> Attività industriale <input type="checkbox"/> Attività commerciale		<input checked="" type="checkbox"/> Pertinenza agricola (stalla, depositi) <input type="checkbox"/> Servizi per lo sport e il tempo libero <input type="checkbox"/> Struttura militare <input type="checkbox"/> Ricettivo <input type="checkbox"/> Altro:

SCHEDA DI CENSIMENTO DEGLI EDIFICI
AUTOSTRADA A12 – LOTTO 5B



Codice ricettore: 716	Comune: Capalbio	N°piani fuori terra: 1
<input checked="" type="checkbox"/> Residenza <input type="checkbox"/> Scuola/Istruzione <input type="checkbox"/> Ospedale, casa di cura o riposo <input type="checkbox"/> Attività industriale <input type="checkbox"/> Attività commerciale		<input type="checkbox"/> Pertinenza agricola (stalla, depositi) <input type="checkbox"/> Servizi per lo sport e il tempo libero <input type="checkbox"/> Struttura militare <input type="checkbox"/> Ricettivo <input type="checkbox"/> Altro:



Codice ricettore: 717	Comune: Capalbio	N°piani fuori terra: 1
<input type="checkbox"/> Residenza <input type="checkbox"/> Scuola/Istruzione <input type="checkbox"/> Ospedale, casa di cura o riposo <input type="checkbox"/> Attività industriale <input type="checkbox"/> Attività commerciale		<input type="checkbox"/> Pertinenza agricola (stalla, depositi) <input type="checkbox"/> Servizi per lo sport e il tempo libero <input type="checkbox"/> Struttura militare <input type="checkbox"/> Ricettivo <input checked="" type="checkbox"/> Altro: Fabbricato impianti

SCHEDA DI CENSIMENTO DEGLI EDIFICI
 AUTOSTRADA A12 – LOTTO 5B



Codice ricettore: 718	Comune: Capalbio	N°piani fuori terra: 1
<input type="checkbox"/> Residenza <input type="checkbox"/> Scuola/Istruzione <input type="checkbox"/> Ospedale, casa di cura o riposo <input type="checkbox"/> Attività industriale <input type="checkbox"/> Attività commerciale	<input type="checkbox"/> Pertinenza agricola (stalla, depositi) <input type="checkbox"/> Servizi per lo sport e il tempo libero <input type="checkbox"/> Struttura militare <input type="checkbox"/> Ricettivo <input checked="" type="checkbox"/> Altro:Magazzino	



Codice ricettore: 719	Comune: Capalbio	N°piani fuori terra: 2
<input type="checkbox"/> Residenza <input type="checkbox"/> Scuola/Istruzione <input type="checkbox"/> Ospedale, casa di cura o riposo <input type="checkbox"/> Attività industriale <input type="checkbox"/> Attività commerciale	<input type="checkbox"/> Pertinenza agricola (stalla, depositi) <input type="checkbox"/> Servizi per lo sport e il tempo libero <input type="checkbox"/> Struttura militare <input type="checkbox"/> Ricettivo <input checked="" type="checkbox"/> Altro:Casa cantoniera	

SCHEDA DI CENSIMENTO DEGLI EDIFICI
 AUTOSTRADA A12 – LOTTO 5B



Codice ricettore: 720	Comune: Orbetello	N°piani fuori terra: 1
<input type="checkbox"/> Residenza <input type="checkbox"/> Scuola/Istruzione <input type="checkbox"/> Ospedale, casa di cura o riposo <input type="checkbox"/> Attività industriale <input type="checkbox"/> Attività commerciale	<input type="checkbox"/> Pertinenza agricola (stalla, depositi) <input type="checkbox"/> Servizi per lo sport e il tempo libero <input type="checkbox"/> Struttura militare <input type="checkbox"/> Ricettivo <input checked="" type="checkbox"/> Altro:Baracca	



Codice ricettore: 721	Comune: Orbetello	N°piani fuori terra: 1
<input type="checkbox"/> Residenza <input type="checkbox"/> Scuola/Istruzione <input type="checkbox"/> Ospedale, casa di cura o riposo <input type="checkbox"/> Attività industriale <input type="checkbox"/> Attività commerciale	<input type="checkbox"/> Pertinenza agricola (stalla, depositi) <input type="checkbox"/> Servizi per lo sport e il tempo libero <input type="checkbox"/> Struttura militare <input type="checkbox"/> Ricettivo <input checked="" type="checkbox"/> Altro:Magazzino	

SCHEDA DI CENSIMENTO DEGLI EDIFICI
 AUTOSTRADA A12 – LOTTO 5B



Codice ricettore: 722	Comune: Orbetello	N°piani fuori terra: 1
<input type="checkbox"/> Residenza <input type="checkbox"/> Scuola/Istruzione <input type="checkbox"/> Ospedale, casa di cura o riposo <input type="checkbox"/> Attività industriale <input type="checkbox"/> Attività commerciale	<input checked="" type="checkbox"/> Pertinenza agricola (stalla, depositi) <input type="checkbox"/> Servizi per lo sport e il tempo libero <input type="checkbox"/> Struttura militare <input type="checkbox"/> Ricettivo <input type="checkbox"/> Altro:	



Codice ricettore: 723	Comune: Orbetello	N°piani fuori terra: 2
<input checked="" type="checkbox"/> Residenza <input type="checkbox"/> Scuola/Istruzione <input type="checkbox"/> Ospedale, casa di cura o riposo <input type="checkbox"/> Attività industriale <input type="checkbox"/> Attività commerciale	<input type="checkbox"/> Pertinenza agricola (stalla, depositi) <input type="checkbox"/> Servizi per lo sport e il tempo libero <input type="checkbox"/> Struttura militare <input type="checkbox"/> Ricettivo <input type="checkbox"/> Altro:	

SCHEDA DI CENSIMENTO DEGLI EDIFICI
AUTOSTRADA A12 – LOTTO 5B



Codice ricettore: 724	Comune: Orbetello	N°piani fuori terra: 1
<input checked="" type="checkbox"/> Residenza <input type="checkbox"/> Scuola/Istruzione <input type="checkbox"/> Ospedale, casa di cura o riposo <input type="checkbox"/> Attività industriale <input type="checkbox"/> Attività commerciale	<input type="checkbox"/> Pertinenza agricola (stalla, depositi) <input type="checkbox"/> Servizi per lo sport e il tempo libero <input type="checkbox"/> Struttura militare <input type="checkbox"/> Ricettivo <input type="checkbox"/> Altro:	



Codice ricettore: 725	Comune: Orbetello	N°piani fuori terra: 1
<input type="checkbox"/> Residenza <input type="checkbox"/> Scuola/Istruzione <input type="checkbox"/> Ospedale, casa di cura o riposo <input type="checkbox"/> Attività industriale <input type="checkbox"/> Attività commerciale	<input type="checkbox"/> Pertinenza agricola (stalla, depositi) <input type="checkbox"/> Servizi per lo sport e il tempo libero <input type="checkbox"/> Struttura militare <input type="checkbox"/> Ricettivo <input checked="" type="checkbox"/> Altro: Tettoia	

SCHEDA DI CENSIMENTO DEGLI EDIFICI
 AUTOSTRADA A12 – LOTTO 5B



Codice ricettore: 726	Comune: Orbetello	N°piani fuori terra: 1
<input type="checkbox"/> Residenza <input type="checkbox"/> Scuola/Istruzione <input type="checkbox"/> Ospedale, casa di cura o riposo <input type="checkbox"/> Attività industriale <input type="checkbox"/> Attività commerciale	<input type="checkbox"/> Pertinenza agricola (stalla, depositi) <input type="checkbox"/> Servizi per lo sport e il tempo libero <input type="checkbox"/> Struttura militare <input type="checkbox"/> Ricettivo <input checked="" type="checkbox"/> Altro:Tettoia	



Codice ricettore: 727	Comune: Orbetello	N°piani fuori terra: 2
<input type="checkbox"/> Residenza <input type="checkbox"/> Scuola/Istruzione <input type="checkbox"/> Ospedale, casa di cura o riposo <input checked="" type="checkbox"/> Attività industriale <input type="checkbox"/> Attività commerciale	<input type="checkbox"/> Pertinenza agricola (stalla, depositi) <input type="checkbox"/> Servizi per lo sport e il tempo libero <input type="checkbox"/> Struttura militare <input type="checkbox"/> Ricettivo <input type="checkbox"/> Altro:	

SCHEDA DI CENSIMENTO DEGLI EDIFICI
 AUTOSTRADA A12 – LOTTO 5B



Codice ricettore: 728	Comune: Orbetello	N°piani fuori terra: 2
<input checked="" type="checkbox"/> Residenza <input type="checkbox"/> Scuola/Istruzione <input type="checkbox"/> Ospedale, casa di cura o riposo <input type="checkbox"/> Attività industriale <input type="checkbox"/> Attività commerciale		<input type="checkbox"/> Pertinenza agricola (stalla, depositi) <input type="checkbox"/> Servizi per lo sport e il tempo libero <input type="checkbox"/> Struttura militare <input type="checkbox"/> Ricettivo <input type="checkbox"/> Altro:



Codice ricettore: 729	Comune: Orbetello	N°piani fuori terra: 1
<input checked="" type="checkbox"/> Residenza <input type="checkbox"/> Scuola/Istruzione <input type="checkbox"/> Ospedale, casa di cura o riposo <input type="checkbox"/> Attività industriale <input type="checkbox"/> Attività commerciale		<input type="checkbox"/> Pertinenza agricola (stalla, depositi) <input type="checkbox"/> Servizi per lo sport e il tempo libero <input type="checkbox"/> Struttura militare <input type="checkbox"/> Ricettivo <input type="checkbox"/> Altro:

SCHEDA DI CENSIMENTO DEGLI EDIFICI
AUTOSTRADA A12 – LOTTO 5B



Codice ricettore: 730	Comune: Orbetello	N°piani fuori terra: 1
<input checked="" type="checkbox"/> Residenza <input type="checkbox"/> Scuola/Istruzione <input type="checkbox"/> Ospedale, casa di cura o riposo <input type="checkbox"/> Attività industriale <input type="checkbox"/> Attività commerciale		<input type="checkbox"/> Pertinenza agricola (stalla, depositi) <input type="checkbox"/> Servizi per lo sport e il tempo libero <input type="checkbox"/> Struttura militare <input type="checkbox"/> Ricettivo <input type="checkbox"/> Altro:

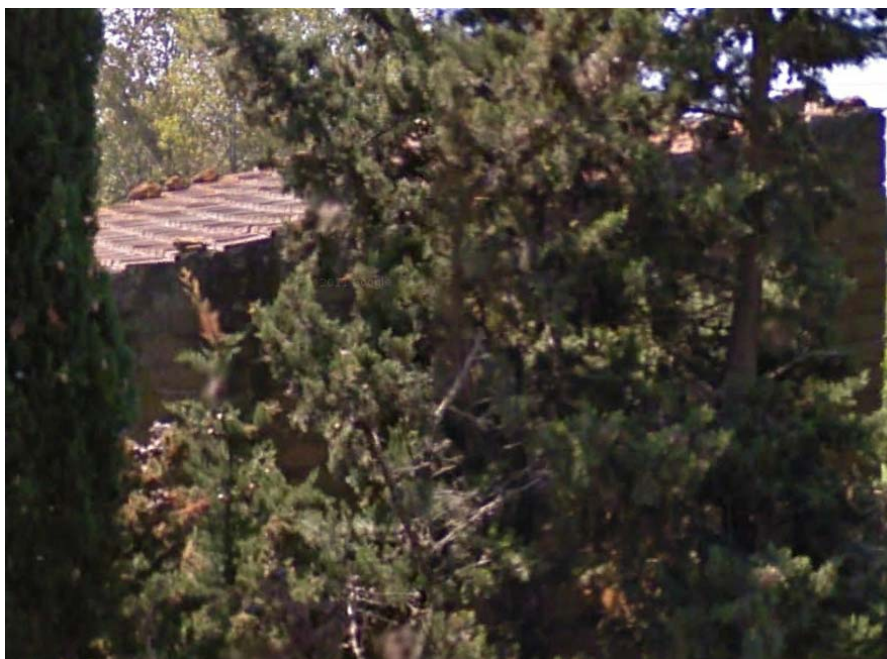

Codice ricettore: 731	Comune: Orbetello	N°piani fuori terra: 1
<input type="checkbox"/> Residenza <input type="checkbox"/> Scuola/Istruzione <input type="checkbox"/> Ospedale, casa di cura o riposo <input type="checkbox"/> Attività industriale <input type="checkbox"/> Attività commerciale		<input type="checkbox"/> Pertinenza agricola (stalla, depositi) <input type="checkbox"/> Servizi per lo sport e il tempo libero <input type="checkbox"/> Struttura militare <input type="checkbox"/> Ricettivo <input checked="" type="checkbox"/> Altro: Magazzino

SCHEDA DI CENSIMENTO DEGLI EDIFICI
 AUTOSTRADA A12 – LOTTO 5B



Codice ricettore: 732	Comune: Orbetello	N°piani fuori terra: 1
<input checked="" type="checkbox"/> Residenza <input type="checkbox"/> Scuola/Istruzione <input type="checkbox"/> Ospedale, casa di cura o riposo <input type="checkbox"/> Attività industriale <input type="checkbox"/> Attività commerciale		<input type="checkbox"/> Pertinenza agricola (stalla, depositi) <input type="checkbox"/> Servizi per lo sport e il tempo libero <input type="checkbox"/> Struttura militare <input type="checkbox"/> Ricettivo <input type="checkbox"/> Altro:



Codice ricettore: 733	Comune: Orbetello	N°piani fuori terra: 1
<input checked="" type="checkbox"/> Residenza <input type="checkbox"/> Scuola/Istruzione <input type="checkbox"/> Ospedale, casa di cura o riposo <input type="checkbox"/> Attività industriale <input type="checkbox"/> Attività commerciale		<input type="checkbox"/> Pertinenza agricola (stalla, depositi) <input type="checkbox"/> Servizi per lo sport e il tempo libero <input type="checkbox"/> Struttura militare <input type="checkbox"/> Ricettivo <input type="checkbox"/> Altro:

SCHEDA DI CENSIMENTO DEGLI EDIFICI
 AUTOSTRADA A12 – LOTTO 5B



Codice ricettore: 734	Comune: Orbetello	N°piani fuori terra: 2
<input checked="" type="checkbox"/> Residenza <input type="checkbox"/> Scuola/Istruzione <input type="checkbox"/> Ospedale, casa di cura o riposo <input type="checkbox"/> Attività industriale <input type="checkbox"/> Attività commerciale		<input type="checkbox"/> Pertinenza agricola (stalla, depositi) <input type="checkbox"/> Servizi per lo sport e il tempo libero <input type="checkbox"/> Struttura militare <input type="checkbox"/> Ricettivo <input type="checkbox"/> Altro:



Codice ricettore: 735	Comune: Orbetello	N°piani fuori terra: 1
<input checked="" type="checkbox"/> Residenza <input type="checkbox"/> Scuola/Istruzione <input type="checkbox"/> Ospedale, casa di cura o riposo <input type="checkbox"/> Attività industriale <input type="checkbox"/> Attività commerciale		<input type="checkbox"/> Pertinenza agricola (stalla, depositi) <input type="checkbox"/> Servizi per lo sport e il tempo libero <input type="checkbox"/> Struttura militare <input type="checkbox"/> Ricettivo <input type="checkbox"/> Altro:

SCHEDA DI CENSIMENTO DEGLI EDIFICI
 AUTOSTRADA A12 – LOTTO 5B



Codice ricettore: 736	Comune: Orbetello	N°piani fuori terra: 1
<input type="checkbox"/> Residenza <input type="checkbox"/> Scuola/Istruzione <input type="checkbox"/> Ospedale, casa di cura o riposo <input type="checkbox"/> Attività industriale <input type="checkbox"/> Attività commerciale	<input type="checkbox"/> Pertinenza agricola (stalla, depositi) <input type="checkbox"/> Servizi per lo sport e il tempo libero <input type="checkbox"/> Struttura militare <input type="checkbox"/> Ricettivo <input checked="" type="checkbox"/> Altro: Magazzino	



Codice ricettore: 737	Comune: Orbetello	N°piani fuori terra: 1
<input type="checkbox"/> Residenza <input type="checkbox"/> Scuola/Istruzione <input type="checkbox"/> Ospedale, casa di cura o riposo <input type="checkbox"/> Attività industriale <input type="checkbox"/> Attività commerciale	<input checked="" type="checkbox"/> Pertinenza agricola (stalla, depositi) <input type="checkbox"/> Servizi per lo sport e il tempo libero <input type="checkbox"/> Struttura militare <input type="checkbox"/> Ricettivo <input type="checkbox"/> Altro:	

SCHEDA DI CENSIMENTO DEGLI EDIFICI
 AUTOSTRADA A12 – LOTTO 5B

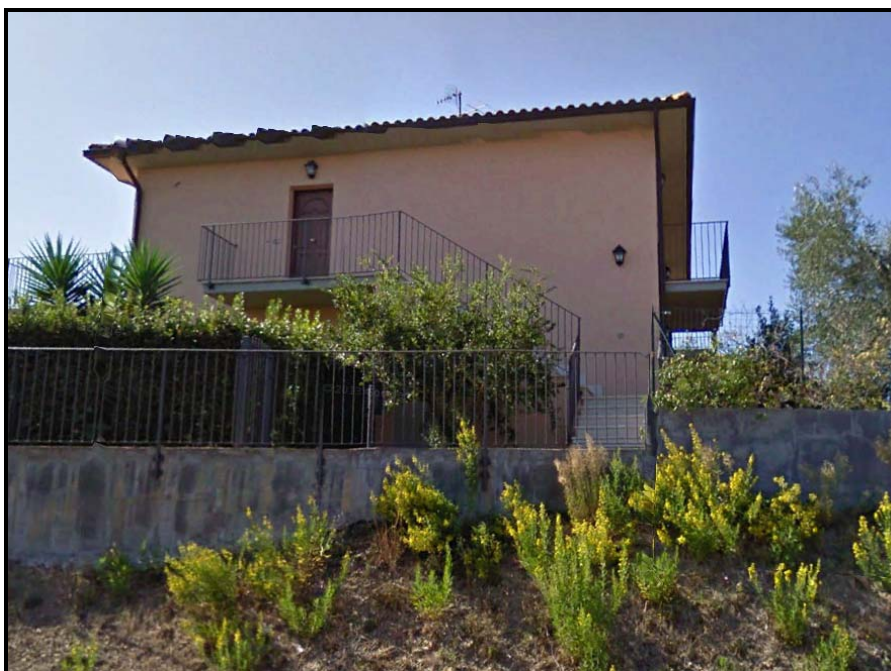

Codice ricettore: 738	Comune: Orbetello	N°piani fuori terra: 2
<input checked="" type="checkbox"/> Residenza <input type="checkbox"/> Scuola/Istruzione <input type="checkbox"/> Ospedale, casa di cura o riposo <input type="checkbox"/> Attività industriale <input type="checkbox"/> Attività commerciale	<input type="checkbox"/> Pertinenza agricola (stalla, depositi) <input type="checkbox"/> Servizi per lo sport e il tempo libero <input type="checkbox"/> Struttura militare <input type="checkbox"/> Ricettivo <input type="checkbox"/> Altro:	



Codice ricettore: 739	Comune: Orbetello	N°piani fuori terra: 2
<input checked="" type="checkbox"/> Residenza <input type="checkbox"/> Scuola/Istruzione <input type="checkbox"/> Ospedale, casa di cura o riposo <input type="checkbox"/> Attività industriale <input type="checkbox"/> Attività commerciale	<input type="checkbox"/> Pertinenza agricola (stalla, depositi) <input type="checkbox"/> Servizi per lo sport e il tempo libero <input type="checkbox"/> Struttura militare <input type="checkbox"/> Ricettivo <input type="checkbox"/> Altro:	

SCHEDA DI CENSIMENTO DEGLI EDIFICI
 AUTOSTRADA A12 – LOTTO 5B



Codice ricettore: 740	Comune: Orbetello	N°piani fuori terra: 3
<input checked="" type="checkbox"/> Residenza <input type="checkbox"/> Scuola/Istruzione <input type="checkbox"/> Ospedale, casa di cura o riposo <input type="checkbox"/> Attività industriale <input type="checkbox"/> Attività commerciale	<input type="checkbox"/> Pertinenza agricola (stalla, depositi) <input type="checkbox"/> Servizi per lo sport e il tempo libero <input type="checkbox"/> Struttura militare <input type="checkbox"/> Ricettivo <input type="checkbox"/> Altro:	



Codice ricettore: 741	Comune: Orbetello	N°piani fuori terra: 2
<input checked="" type="checkbox"/> Residenza <input type="checkbox"/> Scuola/Istruzione <input type="checkbox"/> Ospedale, casa di cura o riposo <input type="checkbox"/> Attività industriale <input type="checkbox"/> Attività commerciale	<input type="checkbox"/> Pertinenza agricola (stalla, depositi) <input type="checkbox"/> Servizi per lo sport e il tempo libero <input type="checkbox"/> Struttura militare <input type="checkbox"/> Ricettivo <input type="checkbox"/> Altro:	

SCHEDA DI CENSIMENTO DEGLI EDIFICI
 AUTOSTRADA A12 – LOTTO 5B



Codice ricettore: 742	Comune: Orbetello	N°piani fuori terra: 2
<input checked="" type="checkbox"/> Residenza <input type="checkbox"/> Scuola/Istruzione <input type="checkbox"/> Ospedale, casa di cura o riposo <input type="checkbox"/> Attività industriale <input type="checkbox"/> Attività commerciale	<input type="checkbox"/> Pertinenza agricola (stalla, depositi) <input type="checkbox"/> Servizi per lo sport e il tempo libero <input type="checkbox"/> Struttura militare <input type="checkbox"/> Ricettivo <input type="checkbox"/> Altro:	



Codice ricettore: 743	Comune: Orbetello	N°piani fuori terra: 2
<input checked="" type="checkbox"/> Residenza <input type="checkbox"/> Scuola/Istruzione <input type="checkbox"/> Ospedale, casa di cura o riposo <input type="checkbox"/> Attività industriale <input type="checkbox"/> Attività commerciale	<input type="checkbox"/> Pertinenza agricola (stalla, depositi) <input type="checkbox"/> Servizi per lo sport e il tempo libero <input type="checkbox"/> Struttura militare <input type="checkbox"/> Ricettivo <input type="checkbox"/> Altro:	

SCHEDA DI CENSIMENTO DEGLI EDIFICI
AUTOSTRADA A12 – LOTTO 5B



Codice ricettore: 744	Comune: Orbetello	N°piani fuori terra: 3
<input checked="" type="checkbox"/> Residenza <input type="checkbox"/> Scuola/Istruzione <input type="checkbox"/> Ospedale, casa di cura o riposo <input type="checkbox"/> Attività industriale <input type="checkbox"/> Attività commerciale		<input type="checkbox"/> Pertinenza agricola (stalla, depositi) <input type="checkbox"/> Servizi per lo sport e il tempo libero <input type="checkbox"/> Struttura militare <input type="checkbox"/> Ricettivo <input type="checkbox"/> Altro:



Codice ricettore: 745	Comune: Orbetello	N°piani fuori terra: 2
<input checked="" type="checkbox"/> Residenza <input type="checkbox"/> Scuola/Istruzione <input type="checkbox"/> Ospedale, casa di cura o riposo <input type="checkbox"/> Attività industriale <input type="checkbox"/> Attività commerciale		<input type="checkbox"/> Pertinenza agricola (stalla, depositi) <input type="checkbox"/> Servizi per lo sport e il tempo libero <input type="checkbox"/> Struttura militare <input type="checkbox"/> Ricettivo <input type="checkbox"/> Altro:

SCHEDA DI CENSIMENTO DEGLI EDIFICI
 AUTOSTRADA A12 – LOTTO 5B

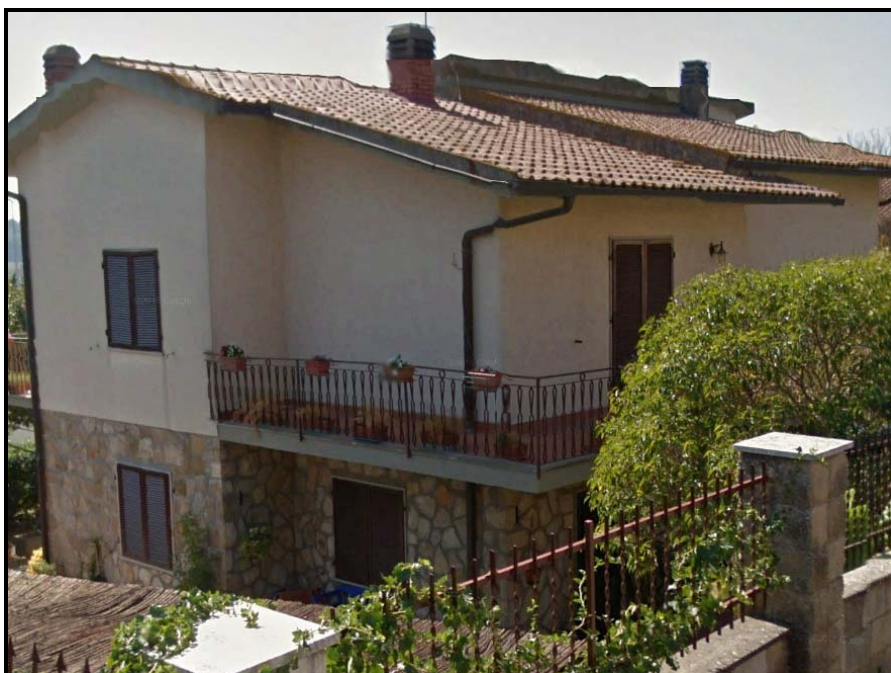

Codice ricettore: 746	Comune: Orbetello	N°piani fuori terra: 2
<input checked="" type="checkbox"/> Residenza <input type="checkbox"/> Scuola/Istruzione <input type="checkbox"/> Ospedale, casa di cura o riposo <input type="checkbox"/> Attività industriale <input type="checkbox"/> Attività commerciale	<input type="checkbox"/> Pertinenza agricola (stalla, depositi) <input type="checkbox"/> Servizi per lo sport e il tempo libero <input type="checkbox"/> Struttura militare <input type="checkbox"/> Ricettivo <input type="checkbox"/> Altro:	



Codice ricettore: 747	Comune: Orbetello	N°piani fuori terra: 1
<input type="checkbox"/> Residenza <input type="checkbox"/> Scuola/Istruzione <input type="checkbox"/> Ospedale, casa di cura o riposo <input type="checkbox"/> Attività industriale <input type="checkbox"/> Attività commerciale	<input type="checkbox"/> Pertinenza agricola (stalla, depositi) <input type="checkbox"/> Servizi per lo sport e il tempo libero <input type="checkbox"/> Struttura militare <input type="checkbox"/> Ricettivo <input checked="" type="checkbox"/> Altro: Garage	

SCHEDA DI CENSIMENTO DEGLI EDIFICI
 AUTOSTRADA A12 – LOTTO 5B

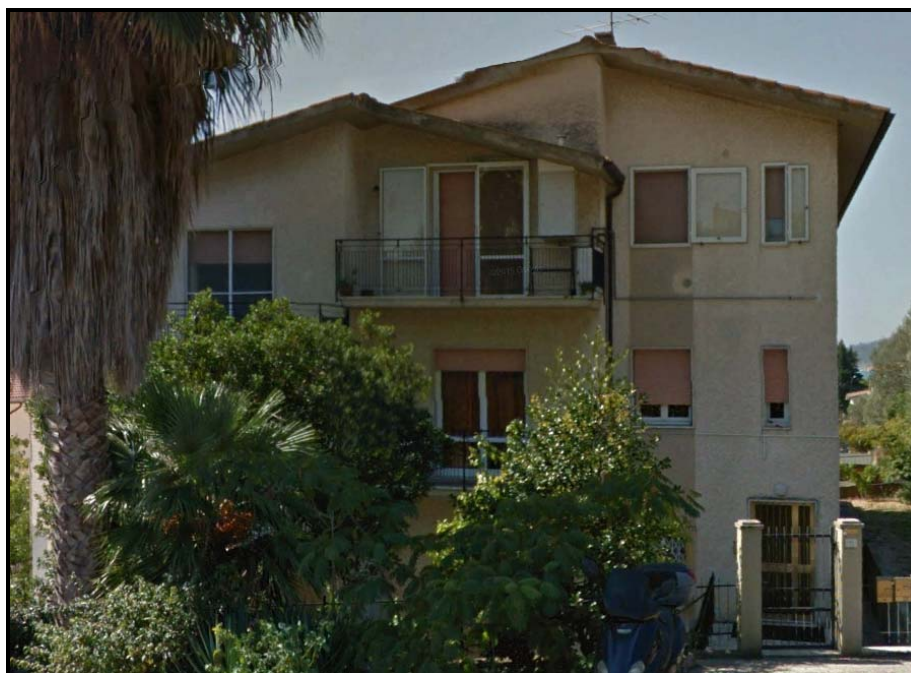

Codice ricettore: 748	Comune: Orbetello	N°piani fuori terra: 3
<input checked="" type="checkbox"/> Residenza <input type="checkbox"/> Scuola/Istruzione <input type="checkbox"/> Ospedale, casa di cura o riposo <input type="checkbox"/> Attività industriale <input type="checkbox"/> Attività commerciale	<input type="checkbox"/> Pertinenza agricola (stalla, depositi) <input type="checkbox"/> Servizi per lo sport e il tempo libero <input type="checkbox"/> Struttura militare <input type="checkbox"/> Ricettivo <input type="checkbox"/> Altro:	

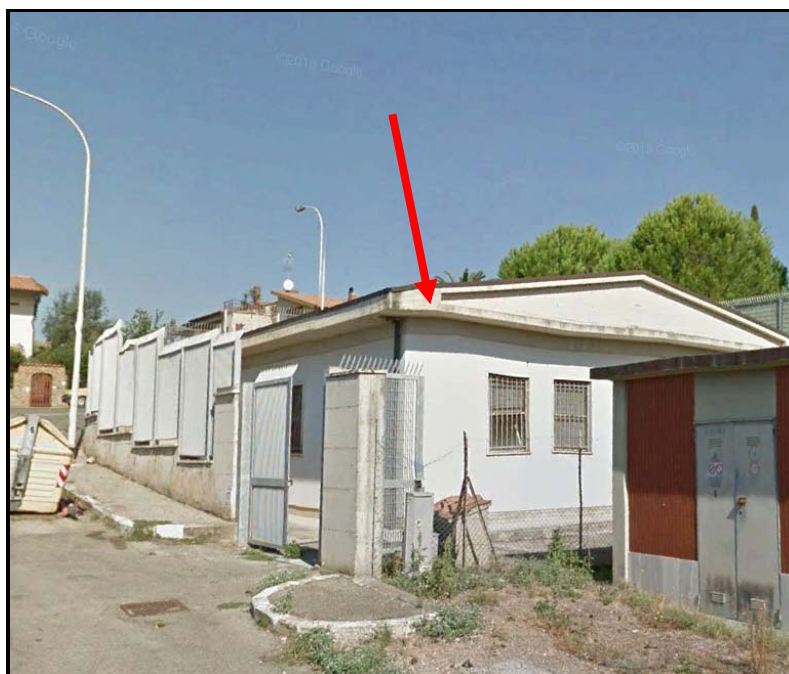

Codice ricettore: 749	Comune: Orbetello	N°piani fuori terra: 1
<input checked="" type="checkbox"/> Residenza <input type="checkbox"/> Scuola/Istruzione <input type="checkbox"/> Ospedale, casa di cura o riposo <input type="checkbox"/> Attività industriale <input type="checkbox"/> Attività commerciale	<input type="checkbox"/> Pertinenza agricola (stalla, depositi) <input type="checkbox"/> Servizi per lo sport e il tempo libero <input type="checkbox"/> Struttura militare <input type="checkbox"/> Ricettivo <input type="checkbox"/> Altro:	

SCHEDA DI CENSIMENTO DEGLI EDIFICI
 AUTOSTRADA A12 – LOTTO 5B



Codice ricettore: 750	Comune: Orbetello	N°piani fuori terra: 1
<input type="checkbox"/> Residenza <input type="checkbox"/> Scuola/Istruzione <input type="checkbox"/> Ospedale, casa di cura o riposo <input type="checkbox"/> Attività industriale <input type="checkbox"/> Attività commerciale	<input type="checkbox"/> Pertinenza agricola (stalla, depositi) <input type="checkbox"/> Servizi per lo sport e il tempo libero <input type="checkbox"/> Struttura militare <input type="checkbox"/> Ricettivo <input checked="" type="checkbox"/> Altro: Cabina elettrica	



Codice ricettore: 751	Comune: Orbetello	N°piani fuori terra: 4
<input checked="" type="checkbox"/> Residenza <input type="checkbox"/> Scuola/Istruzione <input type="checkbox"/> Ospedale, casa di cura o riposo <input type="checkbox"/> Attività industriale <input type="checkbox"/> Attività commerciale	<input type="checkbox"/> Pertinenza agricola (stalla, depositi) <input type="checkbox"/> Servizi per lo sport e il tempo libero <input type="checkbox"/> Struttura militare <input type="checkbox"/> Ricettivo <input type="checkbox"/> Altro:	

SCHEDA DI CENSIMENTO DEGLI EDIFICI
 AUTOSTRADA A12 – LOTTO 5B

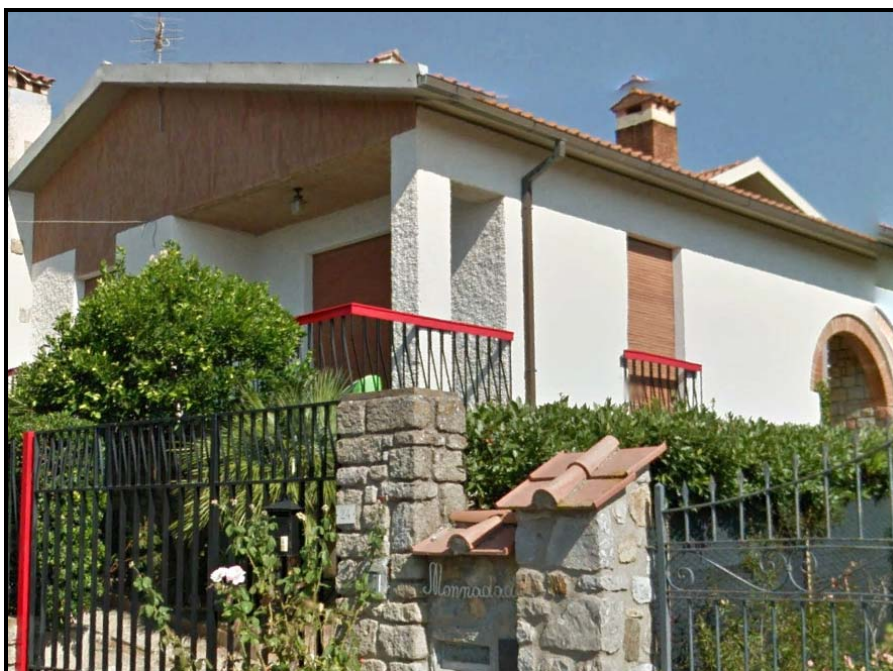

Codice ricettore: 752	Comune: Orbetello	N°piani fuori terra:2
<input checked="" type="checkbox"/> Residenza <input type="checkbox"/> Scuola/Istruzione <input type="checkbox"/> Ospedale, casa di cura o riposo <input type="checkbox"/> Attività industriale <input type="checkbox"/> Attività commerciale	<input type="checkbox"/> Pertinenza agricola (stalla, depositi) <input type="checkbox"/> Servizi per lo sport e il tempo libero <input type="checkbox"/> Struttura militare <input type="checkbox"/> Ricettivo <input type="checkbox"/> Altro:	

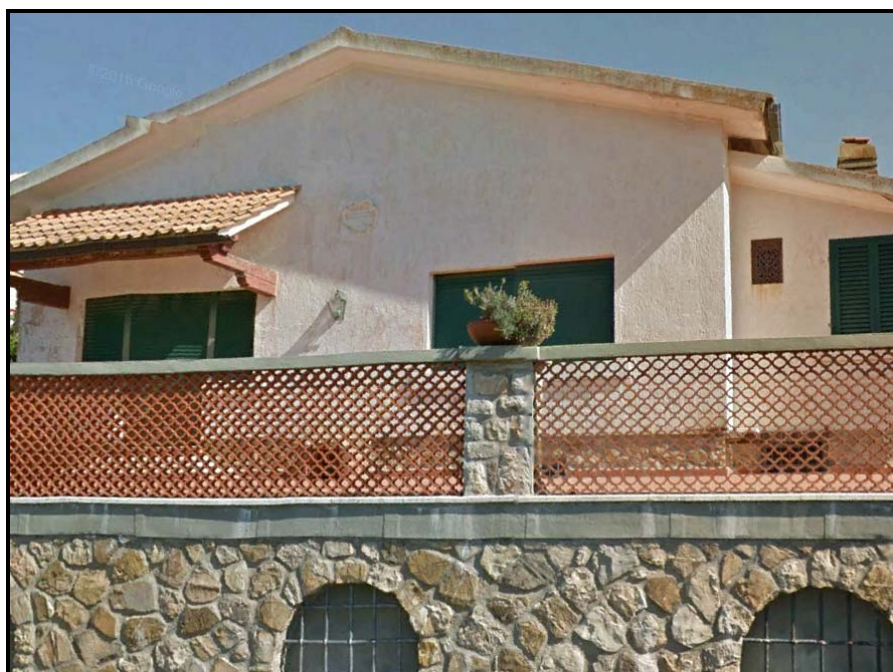

Codice ricettore: 753	Comune: Orbetello	N°piani fuori terra:2
<input checked="" type="checkbox"/> Residenza <input type="checkbox"/> Scuola/Istruzione <input type="checkbox"/> Ospedale, casa di cura o riposo <input type="checkbox"/> Attività industriale <input type="checkbox"/> Attività commerciale	<input type="checkbox"/> Pertinenza agricola (stalla, depositi) <input type="checkbox"/> Servizi per lo sport e il tempo libero <input type="checkbox"/> Struttura militare <input type="checkbox"/> Ricettivo <input type="checkbox"/> Altro:	

SCHEDA DI CENSIMENTO DEGLI EDIFICI
 AUTOSTRADA A12 – LOTTO 5B

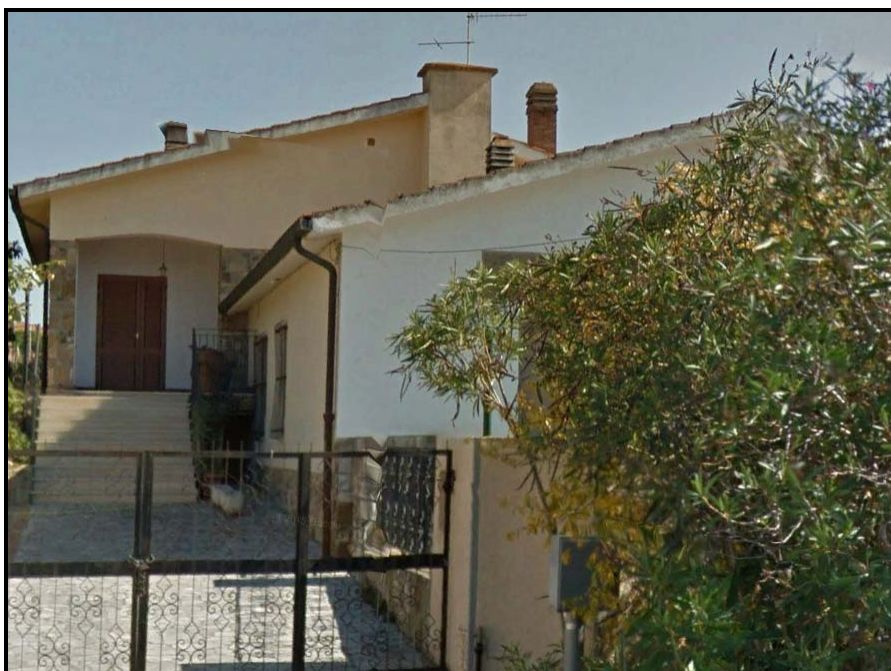

Codice ricettore: 754	Comune: Orbetello	N°piani fuori terra:2
<input checked="" type="checkbox"/> Residenza <input type="checkbox"/> Scuola/Istruzione <input type="checkbox"/> Ospedale, casa di cura o riposo <input type="checkbox"/> Attività industriale <input type="checkbox"/> Attività commerciale	<input type="checkbox"/> Pertinenza agricola (stalla, depositi) <input type="checkbox"/> Servizi per lo sport e il tempo libero <input type="checkbox"/> Struttura militare <input type="checkbox"/> Ricettivo <input type="checkbox"/> Altro:	



Codice ricettore: 755	Comune: Orbetello	N°piani fuori terra:2
<input checked="" type="checkbox"/> Residenza <input type="checkbox"/> Scuola/Istruzione <input type="checkbox"/> Ospedale, casa di cura o riposo <input type="checkbox"/> Attività industriale <input type="checkbox"/> Attività commerciale	<input type="checkbox"/> Pertinenza agricola (stalla, depositi) <input type="checkbox"/> Servizi per lo sport e il tempo libero <input type="checkbox"/> Struttura militare <input type="checkbox"/> Ricettivo <input type="checkbox"/> Altro:	

SCHEDA DI CENSIMENTO DEGLI EDIFICI
 AUTOSTRADA A12 – LOTTO 5B



Codice ricettore: 756	Comune: Orbetello	N°piani fuori terra: 1
<input type="checkbox"/> Residenza <input type="checkbox"/> Scuola/Istruzione <input type="checkbox"/> Ospedale, casa di cura o riposo <input type="checkbox"/> Attività industriale <input type="checkbox"/> Attività commerciale	<input type="checkbox"/> Pertinenza agricola (stalla, depositi) <input type="checkbox"/> Servizi per lo sport e il tempo libero <input type="checkbox"/> Struttura militare <input type="checkbox"/> Ricettivo <input checked="" type="checkbox"/> Altro: Uffici	



Codice ricettore: 757	Comune: Orbetello	N°piani fuori terra: 2
<input checked="" type="checkbox"/> Residenza <input type="checkbox"/> Scuola/Istruzione <input type="checkbox"/> Ospedale, casa di cura o riposo <input type="checkbox"/> Attività industriale <input type="checkbox"/> Attività commerciale	<input type="checkbox"/> Pertinenza agricola (stalla, depositi) <input type="checkbox"/> Servizi per lo sport e il tempo libero <input type="checkbox"/> Struttura militare <input type="checkbox"/> Ricettivo <input type="checkbox"/> Altro:	

SCHEDA DI CENSIMENTO DEGLI EDIFICI
 AUTOSTRADA A12 – LOTTO 5B



Codice ricettore: 758	Comune: Orbetello	N°piani fuori terra:2
<input checked="" type="checkbox"/> Residenza <input type="checkbox"/> Scuola/Istruzione <input type="checkbox"/> Ospedale, casa di cura o riposo <input type="checkbox"/> Attività industriale <input type="checkbox"/> Attività commerciale	<input type="checkbox"/> Pertinenza agricola (stalla, depositi) <input type="checkbox"/> Servizi per lo sport e il tempo libero <input type="checkbox"/> Struttura militare <input type="checkbox"/> Ricettivo <input type="checkbox"/> Altro:	



Codice ricettore: 759	Comune: Orbetello	N°piani fuori terra:2
<input checked="" type="checkbox"/> Residenza <input type="checkbox"/> Scuola/Istruzione <input type="checkbox"/> Ospedale, casa di cura o riposo <input type="checkbox"/> Attività industriale <input type="checkbox"/> Attività commerciale	<input type="checkbox"/> Pertinenza agricola (stalla, depositi) <input type="checkbox"/> Servizi per lo sport e il tempo libero <input type="checkbox"/> Struttura militare <input type="checkbox"/> Ricettivo <input type="checkbox"/> Altro:	

SCHEDA DI CENSIMENTO DEGLI EDIFICI
 AUTOSTRADA A12 – LOTTO 5B



Codice ricettore: 760	Comune: Orbetello	N°piani fuori terra:2
<input checked="" type="checkbox"/> Residenza <input type="checkbox"/> Scuola/Istruzione <input type="checkbox"/> Ospedale, casa di cura o riposo <input type="checkbox"/> Attività industriale <input type="checkbox"/> Attività commerciale	<input type="checkbox"/> Pertinenza agricola (stalla, depositi) <input type="checkbox"/> Servizi per lo sport e il tempo libero <input type="checkbox"/> Struttura militare <input type="checkbox"/> Ricettivo <input type="checkbox"/> Altro:	



Codice ricettore: 761	Comune: Orbetello	N°piani fuori terra:1
<input checked="" type="checkbox"/> Residenza <input type="checkbox"/> Scuola/Istruzione <input type="checkbox"/> Ospedale, casa di cura o riposo <input type="checkbox"/> Attività industriale <input type="checkbox"/> Attività commerciale	<input type="checkbox"/> Pertinenza agricola (stalla, depositi) <input type="checkbox"/> Servizi per lo sport e il tempo libero <input type="checkbox"/> Struttura militare <input type="checkbox"/> Ricettivo <input type="checkbox"/> Altro:	

SCHEDA DI CENSIMENTO DEGLI EDIFICI
 AUTOSTRADA A12 – LOTTO 5B



Codice ricettore: 762	Comune: Orbetello	N°piani fuori terra: 1
<input type="checkbox"/> Residenza <input type="checkbox"/> Scuola/Istruzione <input type="checkbox"/> Ospedale, casa di cura o riposo <input type="checkbox"/> Attività industriale <input type="checkbox"/> Attività commerciale	<input type="checkbox"/> Pertinenza agricola (stalla, depositi) <input type="checkbox"/> Servizi per lo sport e il tempo libero <input type="checkbox"/> Struttura militare <input type="checkbox"/> Ricettivo <input checked="" type="checkbox"/> Altro: Deposito	



Codice ricettore: 763	Comune: Orbetello	N°piani fuori terra: 1
<input type="checkbox"/> Residenza <input type="checkbox"/> Scuola/Istruzione <input type="checkbox"/> Ospedale, casa di cura o riposo <input type="checkbox"/> Attività industriale <input type="checkbox"/> Attività commerciale	<input type="checkbox"/> Pertinenza agricola (stalla, depositi) <input type="checkbox"/> Servizi per lo sport e il tempo libero <input type="checkbox"/> Struttura militare <input type="checkbox"/> Ricettivo <input checked="" type="checkbox"/> Altro: Magazzino	

SCHEDA DI CENSIMENTO DEGLI EDIFICI
 AUTOSTRADA A12 – LOTTO 5B

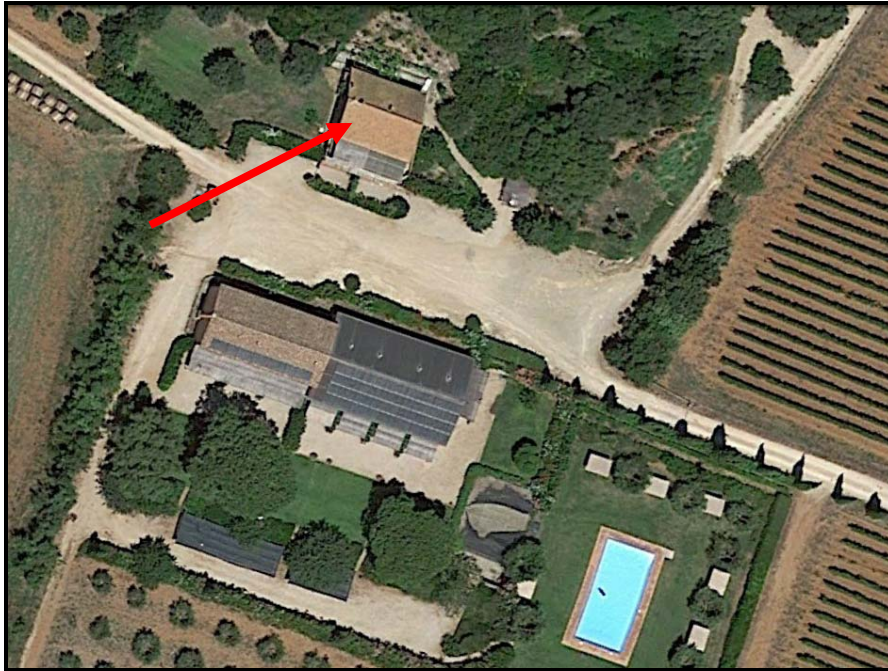

Codice ricettore: 764	Comune: Orbetello	N°piani fuori terra:1
<input checked="" type="checkbox"/> Residenza <input type="checkbox"/> Scuola/Istruzione <input type="checkbox"/> Ospedale, casa di cura o riposo <input type="checkbox"/> Attività industriale <input type="checkbox"/> Attività commerciale	<input type="checkbox"/> Pertinenza agricola (stalla, depositi) <input type="checkbox"/> Servizi per lo sport e il tempo libero <input type="checkbox"/> Struttura militare <input type="checkbox"/> Ricettivo <input type="checkbox"/> Altro:	

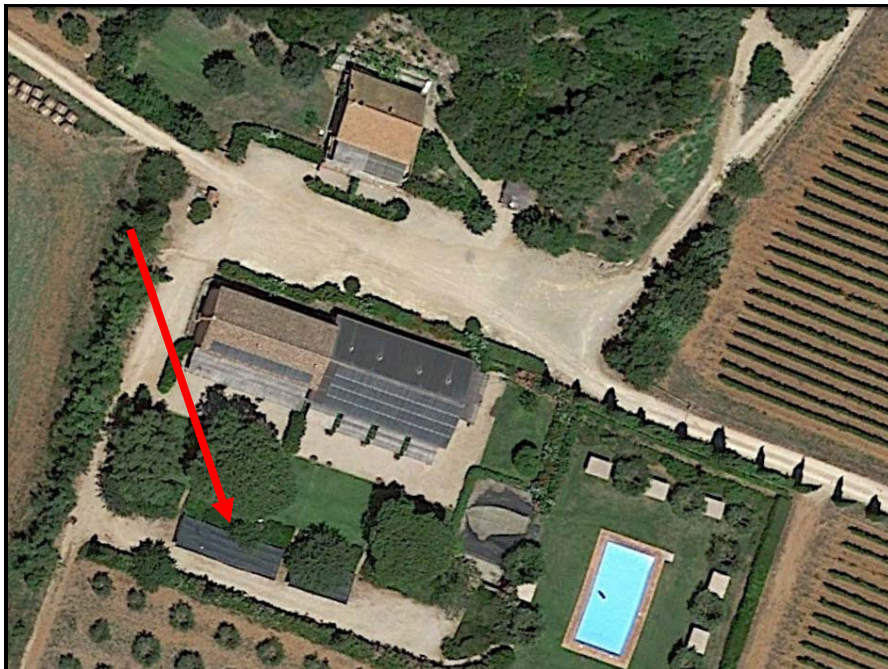

Codice ricettore: 765	Comune: Orbetello	N°piani fuori terra: 1
<input type="checkbox"/> Residenza <input type="checkbox"/> Scuola/Istruzione <input type="checkbox"/> Ospedale, casa di cura o riposo <input type="checkbox"/> Attività industriale <input type="checkbox"/> Attività commerciale	<input type="checkbox"/> Pertinenza agricola (stalla, depositi) <input type="checkbox"/> Servizi per lo sport e il tempo libero <input type="checkbox"/> Struttura militare <input type="checkbox"/> Ricettivo <input checked="" type="checkbox"/> Altro: Magazzino	

SCHEDA DI CENSIMENTO DEGLI EDIFICI
 AUTOSTRADA A12 – LOTTO 5B



Codice ricettore: 766	Comune: Orbetello	N°piani fuori terra:1
<input checked="" type="checkbox"/> Residenza <input type="checkbox"/> Scuola/Istruzione <input type="checkbox"/> Ospedale, casa di cura o riposo <input type="checkbox"/> Attività industriale <input type="checkbox"/> Attività commerciale	<input type="checkbox"/> Pertinenza agricola (stalla, depositi) <input type="checkbox"/> Servizi per lo sport e il tempo libero <input type="checkbox"/> Struttura militare <input type="checkbox"/> Ricettivo <input type="checkbox"/> Altro:	