

- LEGENDA**
- D.LGS 42/2004 CODICE DEI BENI CULTURALI E DEL PAESAGGIO - Area Tutate per Legge art. 142 co.1**
- Let. a) Territori costieri
 - Let. b) Territori contermini ai laghi
 - Let. c) Fiumi, torrenti, corsi d'acqua
 - Let. f) Parchi, riserve naturali o regionali e territori di protezione esterna ai parchi
 - Let. i) Zone umide
 - Let. g) Territori coperti da foreste e boschi
 - Let. h) Usi civici
 - Il territorio di Orbetello è gravato da usi civici, mentre il Comune di Capalbio risulta con iter procedurale non completato o con istruttoria d'accertamento interrotta (fonte SIT Toscana)
 - Let. m) Zone di interesse archeologico

- D.LGS 42/2004 CODICE DEI BENI CULTURALI E DEL PAESAGGIO - Area Tutate per Decreto art. 136**
- ▲ Aree dichiarate di notevole interesse pubblico
 - 00-0000 Codice vincolo paesaggistico
 - ▲ Immobili dichiarati di notevole interesse pubblico

- D.LGS 42/2004 CODICE DEI BENI CULTURALI E DEL PAESAGGIO - Beni culturali art. 10**
- Beni culturali di interesse archeologico
 - Beni culturali di interesse monumentale-ambientale

- RETE NATURA 2000**
- ▨ Siti di interesse regionale (SIR)
 - ▨ SIR-ZPS
 - ↑↑ SIR-SIC-ZPS
 - ▭ Important bird area (IBA)

- AREE PROTETTE**
- Area contigua al Parco Naturale della Maremma
 - ▨ Parco Naturale della Maremma
 - ▨ Riserva statale di Orbetello (D.M. 08/08/80)
 - Riserva regionale di Orbetello - Parco
 - ▨ Riserva di Orbetello - Area contigua
 - ▨ SIN (Area ex-SITOCO - perimetrazione a terra e perimetrazione laguna)

- ▨ Vincolo idrogeologico
- Captazioni idriche per fini idropotabili (ml 200) (D.Lgs. n° 285/90)
- ▨ Classi di pericolosità geologico-geomorfologica
- ▨ P.F.M.E. Area a pericolosità di frana molto elevata
- ▨ P.F.E. Area a pericolosità di frana elevata

- Bacino Regionale Ombrone - P.A.I.**
- Pericolosità idraulica
- ▨ P.I.M.E. Pericolosità idraulica molto elevata

- Strumentazione Urbanistica Comunale**
- Classi di pericolosità idraulica*
- ▨ P.I.M.E. Pericolosità idraulica molto elevata - I.4
 - ▨ P.I.E. Pericolosità idraulica elevata - I.3
 - ▨ P.I.M.E. Fiume Osa
 - ▨ P.I.M.E. Fiume Albenga

* Nel presente elaborato vengono riportate solo le aree di P.I.M.E. e P.I.E. poiché ritenute più significative ai fini progettuali

- ▨ Progetto
- ▨ Progetto Definitivo SIA 2011
- Limiti comunali
- ▨ Corsi d'acqua e laghi
- +++++ Ferrovia

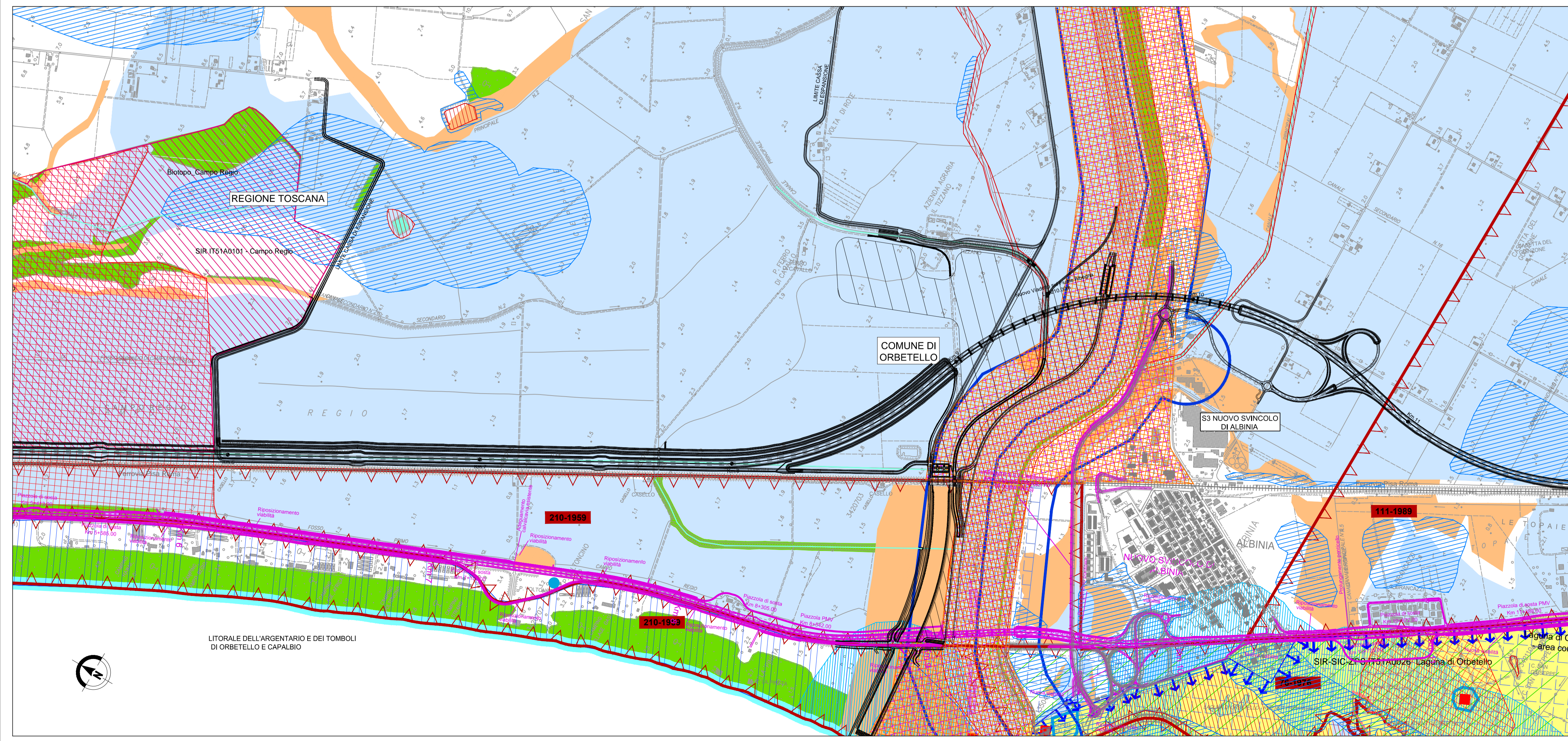
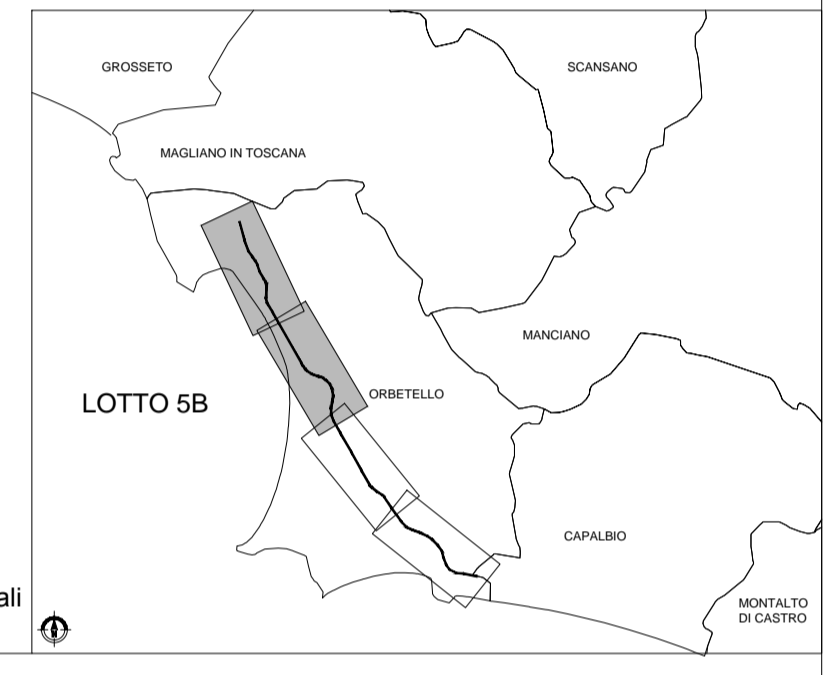



Società Autostrada Tirrenica p.A.
GRUPPO AUTOSTRADE PER L'ITALIA S.p.A.

AUTOSTRADA (A12) : ROSIGNANO – CIVITAVECCHIA
LOTTO 5B

TRATTO: FONTEBLANDA – ANSEDONIA
PROGETTO DEFINITIVO

INFRASTRUTTURA STRATEGICA DI PREMINENTE INTERESSE NAZIONALE

STUDIO DI IMPATTO AMBIENTALE
QUADRO DI RIFERIMENTO PROGETTUALE
CARTA DEI CONDIZIONAMENTI E VINCOLI
TAV. 1/2

<p>IL PROGETTISTA SPECIALISTICO Ing. Davide Canali Ord. Ingg. Milano N. 210333 RESPONSABILE UFFICIO SUA</p>	<p>IL RESPONSABILE INTEGRAZIONE PRESTAZIONI SPECIALISTICHE Ing. Alessandro Alfì Ord. Ingg. Milano N. 20015 CAPO PROGETTO</p>	<p>IL DIRETTORE TECNICO Ing. Massimiliano Giacobbi Ord. Ingg. Milano N. 20746</p>
--	---	--

WBS	RIFERIMENTO ELABORATO	DATA:	REVISIONE
—	codice commessa N. Prog. unità ufficio organo n. progressivo Rev.	LUGLIO 2016	n. data
—	12121409—SUA203	SCALA: 1:10.000	1 SETTEMBRE 2016

<p>spea ENGINEERING Atlantia</p>	<p>COORDINATORE GENERALE INIZIATIVA SAT Ing. Massimiliano Giacobbi Ord. Ingg. Milano N. 20746 CAPO COMMESSA</p>	<p>ELABORAZIONE GRAFICA A CURA DI : ELABORAZIONE PROGETTUALE A CURA DI : IL RESPONSABILE UNITÀ : Ing. Ferruccio Bucato</p>
---	--	--

VISTO DEL COMMITTENTE



VISTO DEL CONCEDENTE



Ministero delle Infrastrutture e dei Trasporti
DEPARTMENT FOR INFRASTRUCTURE, CELLULAR OPERATIONS AND PORTS
MINISTÈRE DES INFRASTRUCTURES ET DES TRANSPORTS

IL PRESENTE DOCUMENTO NON POTRÀ ESSERE RIPRODOTTO, RIPPUBBLICATO O ALTAMENTE PUBBLICATO, IN TUTTO O IN PARTE, SENZA IL CONSENSO SCRITTO DELLA SOC. AUTOSTRADA PER L'ITALIA S.p.A. OGNI UTILIZZO NON AUTORIZZATO SARÀ PERSEGUITO A NORMA DI LEGGE.
THIS DOCUMENT MAY NOT BE COPIED, REPRODUCED OR PUBLISHED, EITHER IN PART OR IN ITS ENTIRETY, WITHOUT THE WRITTEN PERMISSION OF SOC. AUTOSTRADA PER L'ITALIA S.p.A. UNAUTHORIZED USE WILL BE PROSECUTED BY LAW.