

- LEGENDA**
- D.LGS 42/2004 CODICE DEI BENI CULTURALI E DEL PAESAGGIO - Aree Tutate per Legge art. 142 co.1**
- Let. a) Territori costieri
 - Let. b) Territori contermini ai laghi
 - Let. c) Fiumi, torrenti, corsi d'acqua
 - Let. f) Parchi, riserve naturali o regionali e territori di protezione esterna ai parchi
 - Let. i) Zone umide
 - Let. g) Territori coperti da foreste e boschi
 - Let. m) Zone di interesse archeologico (Fonte: PS-RU Orbetello, PIT Toscana: GR22-GR12)
 - Let. h) Usi civici (Il territorio di Orbetello è gravato da usi civici, mentre il Comune di Capalbio risulta con iter procedurale non completato o con istruttoria d'accertamento interrotta (fonte SIT Toscana))

- D.LGS 42/2004 CODICE DEI BENI CULTURALI E DEL PAESAGGIO - Aree Tutate per Decreto art. 136**
- Area dichiarate di notevole interesse pubblico
 - Immobili dichiarati di notevole interesse pubblico
 - 00-0000 Codice vincolo paesaggistico

- D.LGS 42/2004 CODICE DEI BENI CULTURALI E DEL PAESAGGIO - Beni culturali art. 10**
- Beni culturali di interesse archeologico
 - Beni culturali di interesse monumentale-ambientale
 - Vincolo idrogeologico

- RETE NATURA 2000**
- Siti di interesse regionale (SIR)
 - Important bird area (IBA)
 - SIR-ZPS
 - SIR-SIC-ZPS

- AREE PROTETTE**
- Area contigua al Parco Naturale della Maremma
 - Parco Naturale della Maremma
 - Riserva regionale di Orbetello - Parco (Legge Quadro 334/91 - L.R. 49/95 - D.C.R. 256/97 - Del.C.P. 97 del 16/09/99 s.m.i.)
 - Riserva di Orbetello - Area contigua (Legge Quadro 334/91 - L.R. 49/95 - D.C.R. 256/97 - Del.C.P. 97 del 16/09/99 s.m.i.)
 - Riserva statale di Orbetello (D.M. 08/08/80)
 - Sito di Bonifica di interesse nazionale SIN (Area ex-STIACO - perimetrazione a terra e perimetrazione laguna)

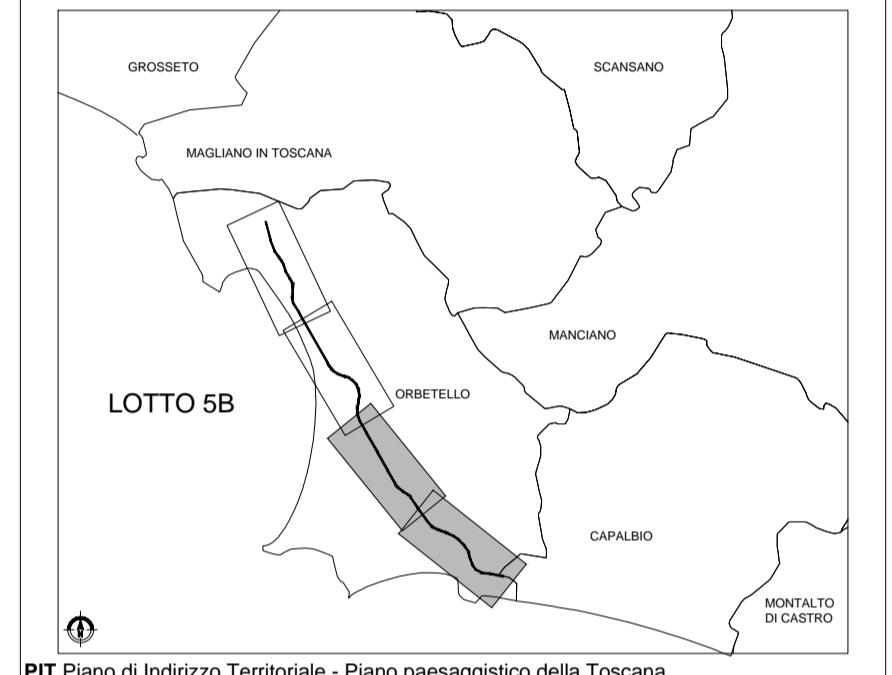

PIT Piano di Indirizzo Territoriale - Piano paesaggistico della Toscana
 Rete Natura 2000 - Sito Itp del Ministero dell'Ambiente
 Parco Regionale della Maremma - Riserva della Natura
 Piano strutturale comune di Orbetello - tav. QC11-QC12-QC13-QC14-QC15-QC19-QC25
 Piano Strutturale di Capalbio - tav. CC.05

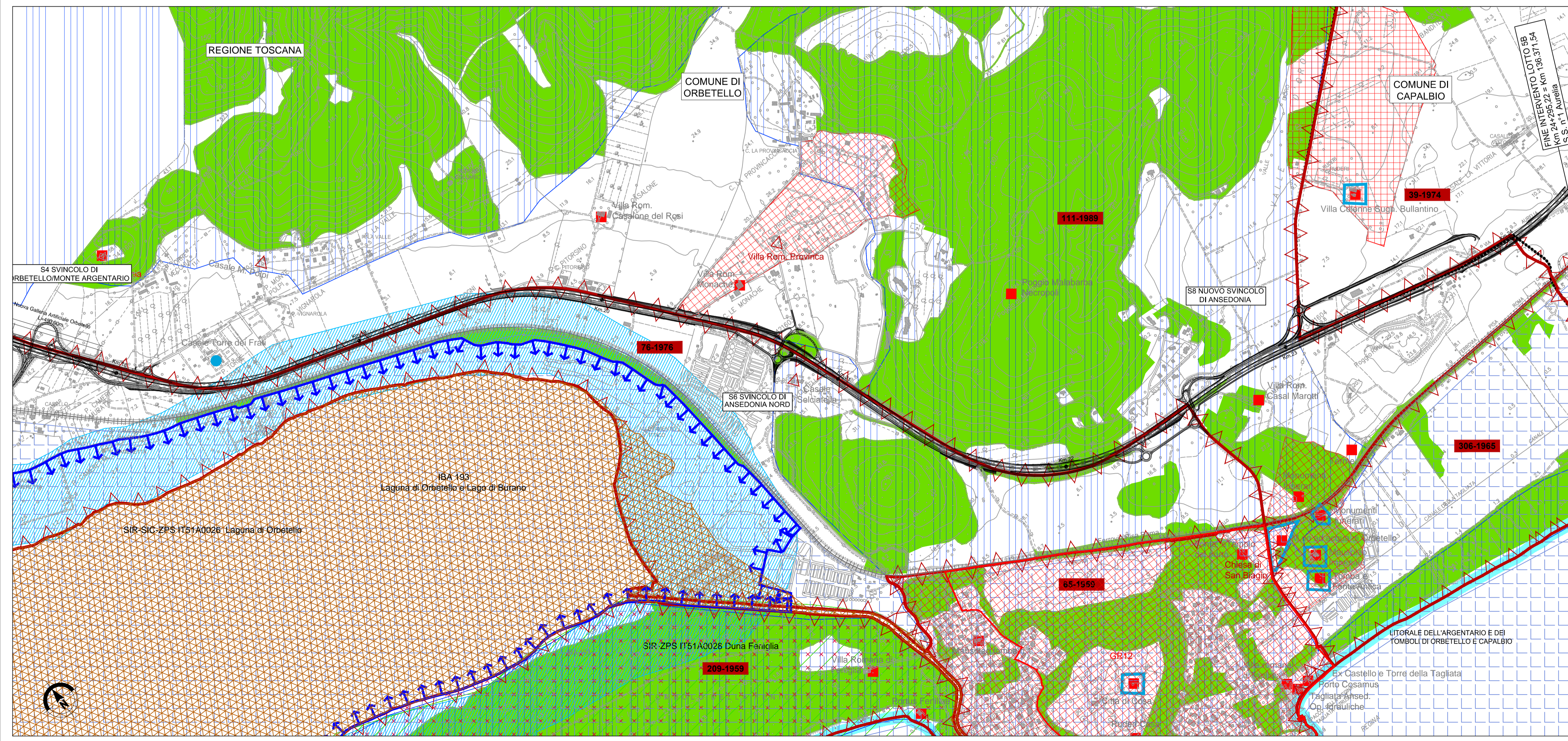



Società Autostrada Tirrenica p.A.
 GRUPPO AUTOSTRADE PER L'ITALIA S.p.A.

AUTOSTRADA (A12) : ROSIGNANO – CIVITAVECCHIA
LOTTO 5B

TRATTO: FONTEBLANDA – ANSEDONIA
PROGETTO DEFINITIVO

INFRASTRUTTURA STRATEGICA DI PREMINENTE INTERESSE NAZIONALE

STUDIO DI IMPATTO AMBIENTALE
QUADRO DI RIFERIMENTO PROGRAMMATICO
CARTA DEI VINCOLI E DELLE AREE DI TUTELA
TAV. 2/2

<p>IL PROGETTISTA SPECIALISTICO Ing. Davide Canali Ord. Ingg. Milano N. 210333 RESPONSABILE UFFICIO SUA</p>	<p>IL RESPONSABILE INTEGRAZIONE PRESTAZIONI SPECIALISTICHE Ing. Alessandro Alfì Ord. Ingg. Milano N. 20015 CAPO PROGETTO</p>	<p>IL DIRETTORE TECNICO Ing. Massimiliano Giacobbi Ord. Ingg. Milano N. 20746</p>
<p>WBS: 12121409</p>		<p>DATA: LUGLIO 2016</p>
<p>RIFERIMENTO ELABORATO: SUA1110</p>		<p>REVISIONE: 1 SETTEMBRE 2016</p>
<p>ELABORAZIONE GRAFICA A CURA DI: spea</p>		<p>ELABORAZIONE PROGETTUALE A CURA DI: spea</p>
<p>COORDINATORE GENERALE INIZIATIVA SAT Ing. Massimiliano Giacobbi Ord. Ingg. Milano N. 20746 CAPO COMMESSA</p>		<p>ELABORAZIONE PROGETTUALE A CURA DI: spea</p>
<p>CONSULENZA A CURA DI: Atlantia</p>		<p>IL RESPONSABILE UNITÀ: Ing. Ferruccio Bucato</p>

VISTO DEL COMMITTENTE



VISTO DEL CONCEDENTE



Ministero delle Infrastrutture e dei Trasporti
 DEPARTMENT FOR INFRASTRUCTURE, TRANSPORT AND PORTS
 MINISTÈRE DES INFRASTRUCTURES ET DES TRANSPORTS

IL PRESENTE DOCUMENTO NON POTRÀ ESSERE COPRATO, RIPRODOTTO O ALTAMENTE PUBBLICATO, IN TUTTO O IN PARTE, SENZA IL CONSENSO SCRITTO DELLA SOC. AUTOSTRADA PER L'ITALIA S.p.A. OGNI UTILIZZO NON AUTORIZZATO SARÀ PERSEGUITO A NORMA DI LEGGE.
 THIS DOCUMENT MAY NOT BE COPIED, REPRODUCED OR PUBLISHED, EITHER IN PART OR IN ITS ENTIRETY, WITHOUT THE WRITTEN PERMISSION OF SOC. AUTOSTRADA PER L'ITALIA S.p.A. UNAUTHORIZED USE WILL BE PROSECUTED BY LAW.