



CATASTO DEI BOSCHI E DEI PASCOLI PERCORSI DA FUOCO  
(L. 353/2000 e L.R. n. 39/2000)  
aggiornato all'anno 2018



id: 2000\_POGGIO\_DI\_COLOMBI\_RU



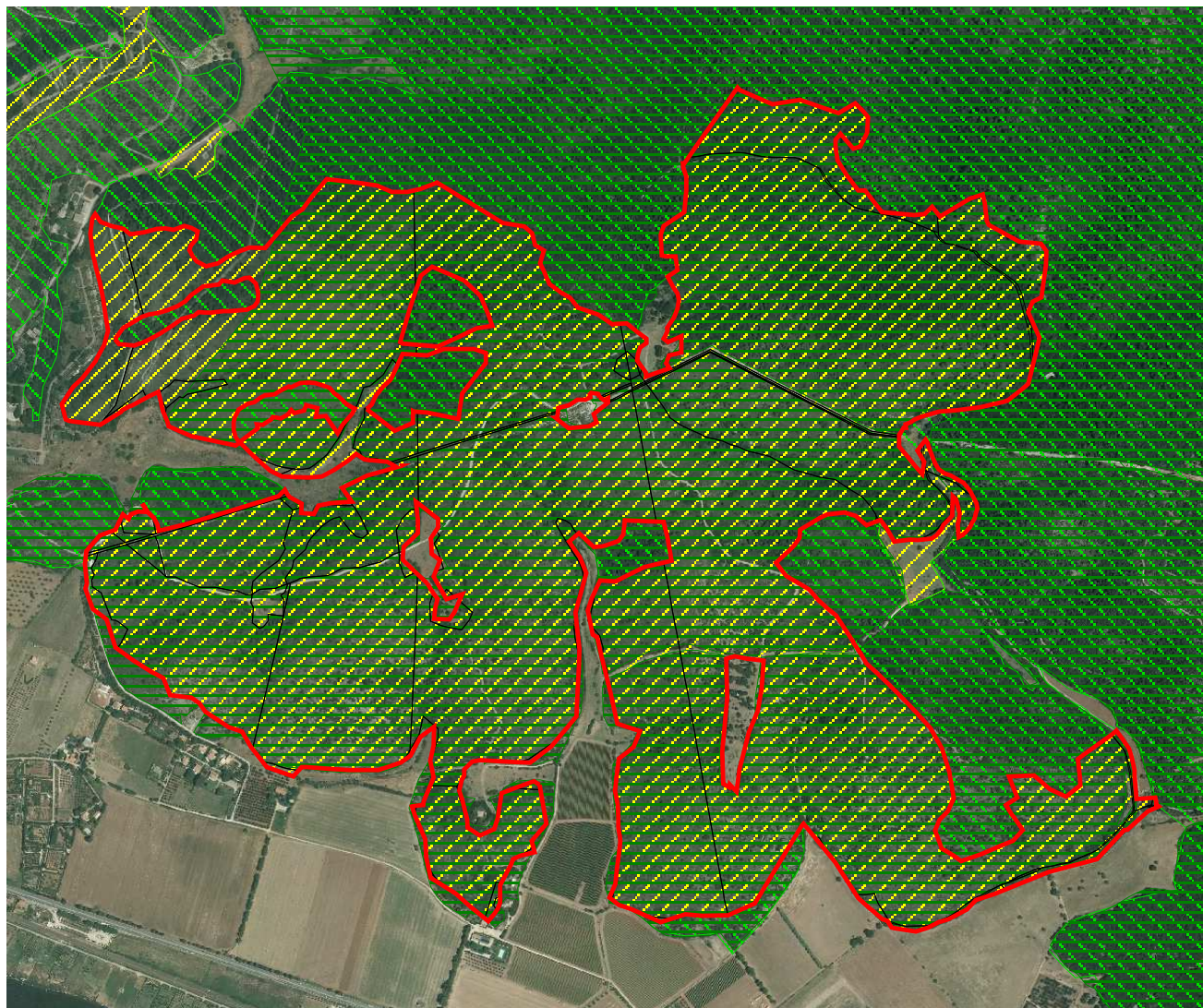

codice:

data: 2000

località: POGGIO DI COLOMBI



**legenda**

-  aree percorse da incendio
-  particelle (intere o parziali) del catasto terreni
-  bosco (PIT PPR let.g art.142 c.1 D.Lgs.42/2004)
-  bosco (carta uso del suolo RU)
-  pascolo (carta uso del suolo RU)

*Nota: le particelle del catasto terreni, interessate dall'incendio, sono elencate e raffigurate nel relativo Atlante*

**inquadramento territoriale**

