

Comune di Orbetello:
Sindaco: Andrea Casamenti
Assessore urbanistica: Luca Teglia
Garante della comunicazione e ufficio urbanistica: Arch. Francesca Olivi
Responsabile del procedimento: segretario generale Giovanni La Porta

Raggruppamento temporaneo:
Arch. Silvia Viviani
progettista e capogruppo

Episus - Muzia srl
Gruppo di lavoro:
Arch. Francesca Masi
Arch. Lucia Nenna
Elaborazioni grafiche e GIS:
Barbara Croci, Lorenzo Zoppi

Cresme Ricerche spa
Gruppo di lavoro:
Arch. Luigi Pingitore
Arch. Eleonora Giannini
Dott. Francesco Toso

Apporti specialistici:
Pianificazione dello spazio marittimo e di adattamento climatico:
Prof. Arch. Francesco Misico con Prof. Dott. Denis Maragno, Dott. Niccolò Bassan,
Arch. Alberto Innocenti
Aspetti ecosistemici, ambientali e naturalistici, flora e fauna marina:
Dott. Maurizio De Piro
Aspetti geologico, geomorfologici e idrologico idraulici:
Studi Idrogeo Service srl e Hydrogeo Ingegneria srl



TAVOLA STA.03 - Quadro 1
PATRIMONIO TERRITORIALE - INVARIANTE III
Struttura insediativa. Perimetro del territorio urbanizzato e dei nuclei rurali

scala 1:10.000

2020

Comune di Orbetello
Provincia di Grosseto

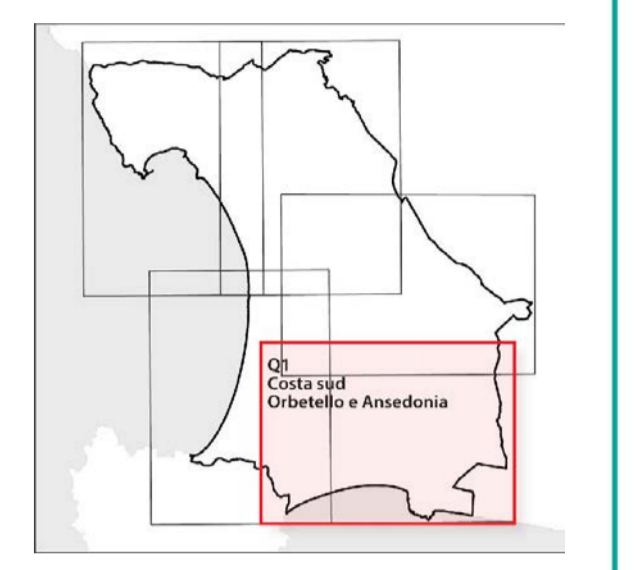
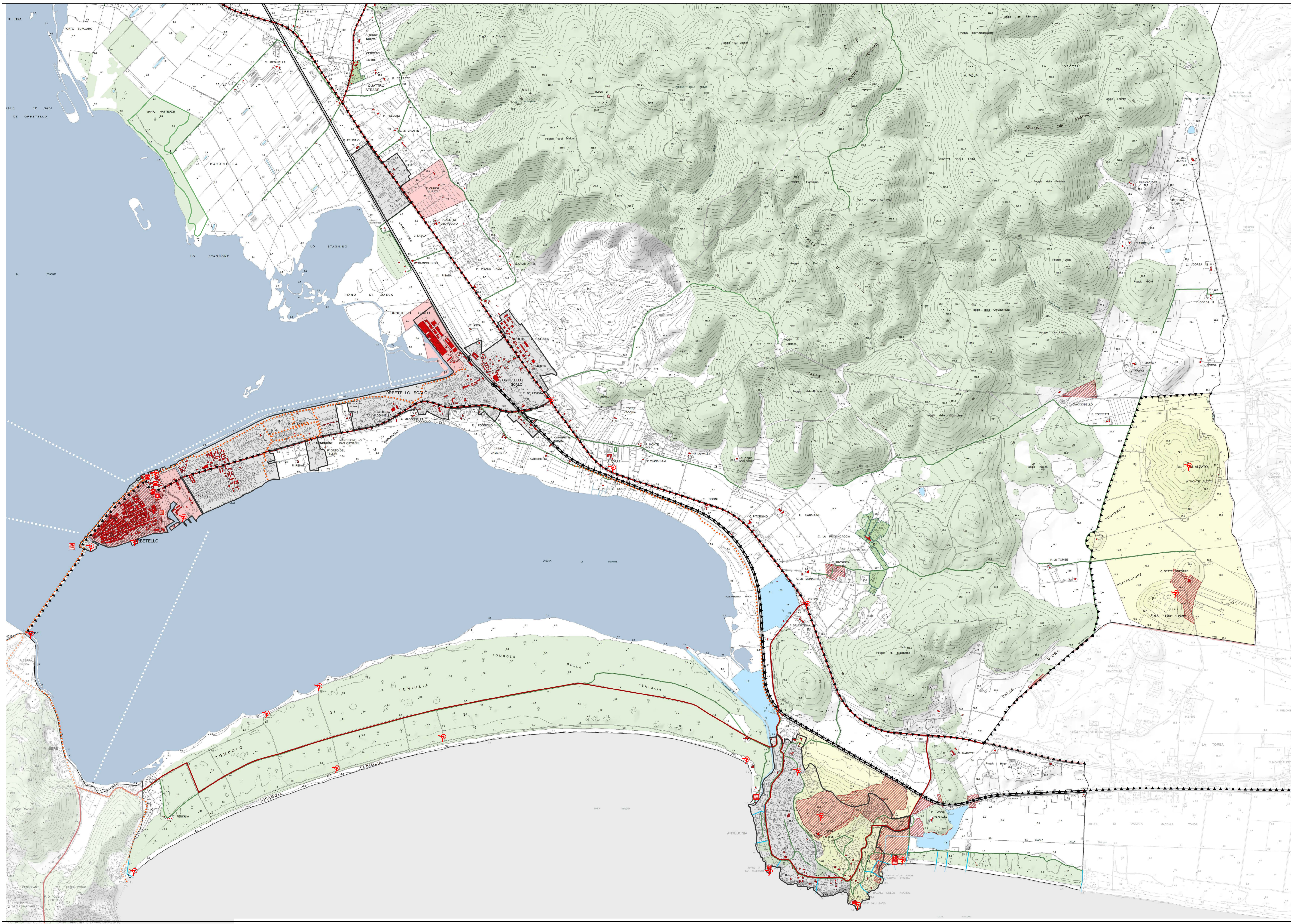

- Struttura insediativa**
- Siti archeologici e aree di interesse archeologico - art. 55
 - Beni archeologici tutelati ai sensi della Parte II del DLgs 42/2004
 - Zone di interesse archeologico (art.142, c.1, lett. m del D.Lgs 42/2004)
 - Edifici storici e beni culturali caratteristici del paesaggio - art. 57
 - Beni architettonici tutelati ai sensi della Parte II del DLgs 42/2004
 - Manufatti antichi di ingegneria idraulica e manufatti e opere che costituiscono il sistema delle fortificazioni - art. 58
 - Castello idraulico
 - Krovora
 - Mulino
 - Cinta muraria
 - Fortezza
 - Porta
 - Rocca
 - Torre
 - Patrimonio edilizio presente al 1954 - art. 56
 - Tracciati viari fondativi - art. 59
 - Strade vicinali e sentieristica CAI - art. 60
 - Viabilità panoramica, elementi emergenti e punti panoramici - art. 61
 - Viabilità panoramica
 - Elementi emergenti e punti panoramici
 - Tracciato ed opere ferroviarie - art. 62
 - Pista ciclabile - art. 63
 - Accessi al mare - art. 64
 - Corsi d'acqua, canali e idrovie - art. 45
 - Specchi d'acqua - art. 44
 - Aree boscate e vegetazione ripariale - art. 67
 - Perimetro del territorio urbanizzato
 - Nucleo rurale - art. 85
 - TPS4 - Tessuti prevalentemente produttivi e/o turistico ricettivi in territorio rurale (art. 64, comma 1, lettera d.) art. 86
 - Dotazioni territoriali in territorio rurale
 - Attrezzature di Interesse Comune - esistenti Standard ai sensi del D.M. 1444/68, art. 3, lett b)
 - Sistema del verde Standard ai sensi del D.M. 1444/68, art. 3, lett c)
 - Verde pubblico di arredo urbano e verde attrezzato
 - Verde pubblico attrezzato per lo sport