

Comune di Orbetello:
Sindaco: Andrea Casamenti
Assessore urbanistica: Luca Teglia
Responsabile del procedimento: Arch. Francesca Olivi
Garante della comunicazione: segretario generale Giovanni La Porta

Raggruppamento temporaneo:
Arch. Silvia Viviani Epsus - Musa srl Cresme Ricerche spa
Gruppo di lavoro:
Arch. Francesca Masi
Arch. Lucia Ninno
Arch. Eleonora Gianni
Gruppo di lavoro:
Arch. Luigi Pingitore
Dott. Enrico Campanelli
Dott. Francesco Toso

Apporti specialistici:
Pianificazione dello spazio marittimo e di adattamento climatico:
Prof. Arch. Francesco Musco
Aspetti ecostemici, ambientali e naturalistici, flora e fauna marina:
Dott. Maurizio De Piro
Aspetti geologici, geomorfologici e idrologici idraulici:
Studi IdrGeo Service srl e Hydrogeo Ingegneria srl

Elaborato modificato a seguito
di accoglimento di osservazioni, dello
svolgimento delle sedute di Conferenza
Paesaggistica tenutesi in data
28/03/2021
28/04/2021
11/05/2021
e del Tavolo Tecnico del
12-13/01/2022

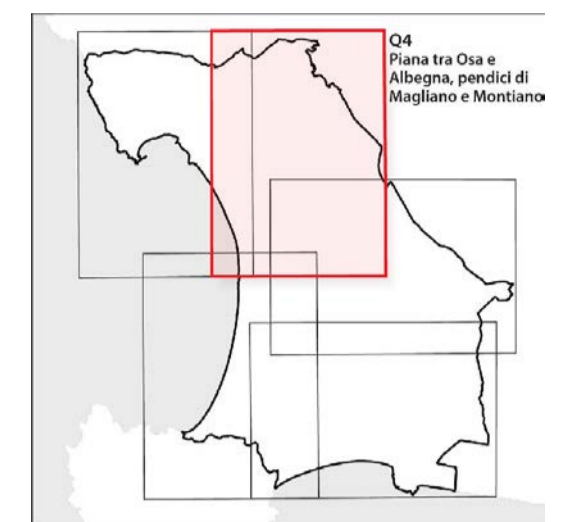

Comune di Orbetello

Provincia di Grosseto

TAVOLA PAE.02 - Quadro 4
Analisi morfotopologica delle pertinenze insediative
e del paesaggio agrario

scala 1:10.000

2022

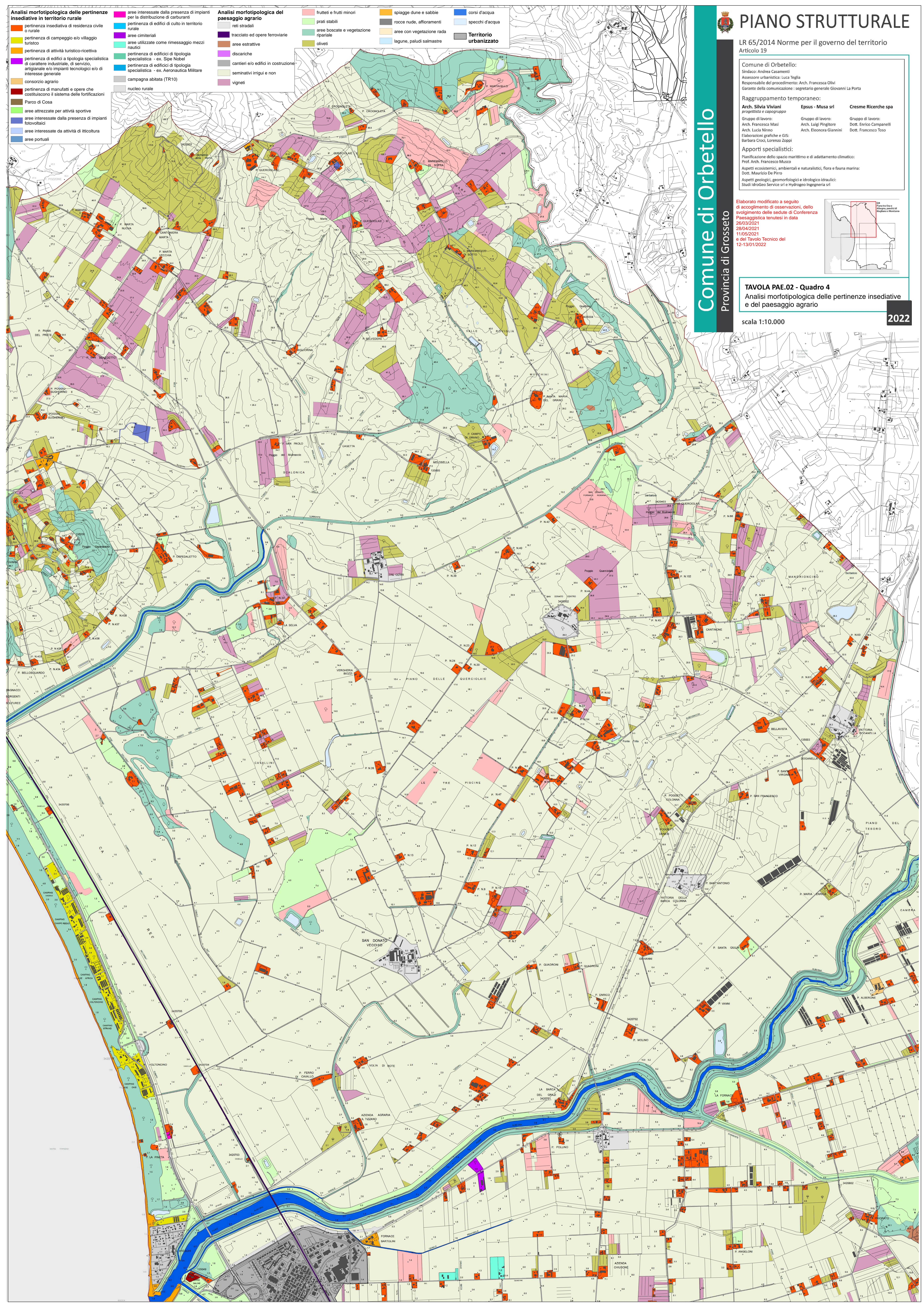

- Analisi morfotopologica delle pertinenze insediative in territorio rurale**
 - per pertinenza insediativa di residenza civile o rurale
 - per pertinenza di campeggio e/o villaggio turistico
 - per pertinenza di attività turistico-ricettiva
 - per pertinenza di edifici a tipologia specialistica di carattere industriale, di servizio, artigianale e/o impianti tecnologici e/o di interesse generale
 - consorzio agrario
 - per pertinenza di manufatti e opere che costituiscono il sistema delle fortificazioni
 - Parco di Cosa
 - aree attrezzate per attività sportive
 - aree interessate dalla presenza di impianti fotovoltaici
 - aree interessate da attività di iticoltura
 - aree portuali
- Analisi morfotopologica del paesaggio agrario**
 - reti stradali
 - tracciato ed opere ferroviarie
 - aree estrattive
 - discariche
 - cantieri e/o edifici in costruzione
 - seminativi irrigui e non
 - vigneti
 - frutteti e fruti minori
 - prati stabili
 - aree boscate e vegetazione ripariale
 - oliveti
 - spiagge dune e sabbie
 - rocce nude, affioramenti
 - aree con vegetazione rada
 - lagune, paludi salmastre
 - corsi d'acqua
 - specchi d'acqua
 - Territorio urbanizzato