



Comune di Orbetello:
Sindaco: Andrea Casamenti
Assessore urbanistica: Luca Teglia
Responsabile del procedimento: Arch. Francesca Olivi
Garante della comunicazione: segretario generale Giovanni La Porta

Raggruppamento temporaneo:
Arch. Silvia Viviani
progettista e capogruppo
Epsus - Musa srl
Cremsa Ricerche spa
Gruppo di lavoro:
Arch. Francesca Masi
Arch. Lucia Ninno
Elaborazioni grafiche e GIS:
Barbara Croci, Lorenzo Zoppi

Apporti specialistici:
Pianificazione dello spazio marittimo e di adattamento climatico:
Prof. Arch. Francesco Musco
Aspetti ecosistemici, ambientali e naturalistici, flora e fauna marina:
Dott. Maurizio De Piro
Aspetti geologici, geomorfologici e idrologici idraulici:
Studi IdroGeo Service srl e HydroGeo Ingegneria srl

Elaborato modificato a seguito dello
svolgimento delle sedute di Conferenza
Paesaggistica tenutesi in data
26/03/2021
28/04/2021
11/05/2021

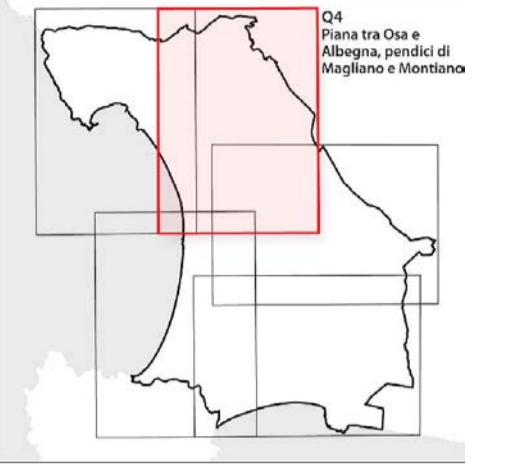

Comune di Orbetello

Provincia di Grosseto

TAVOLA STA.01 - Quadro 4
PATRIMONIO TERRITORIALE - INVARIANTE I
Caratteri idrogeomorfologici dei bacini idrografici
e sistemi morfogenetici

scala 1:10.000

2021

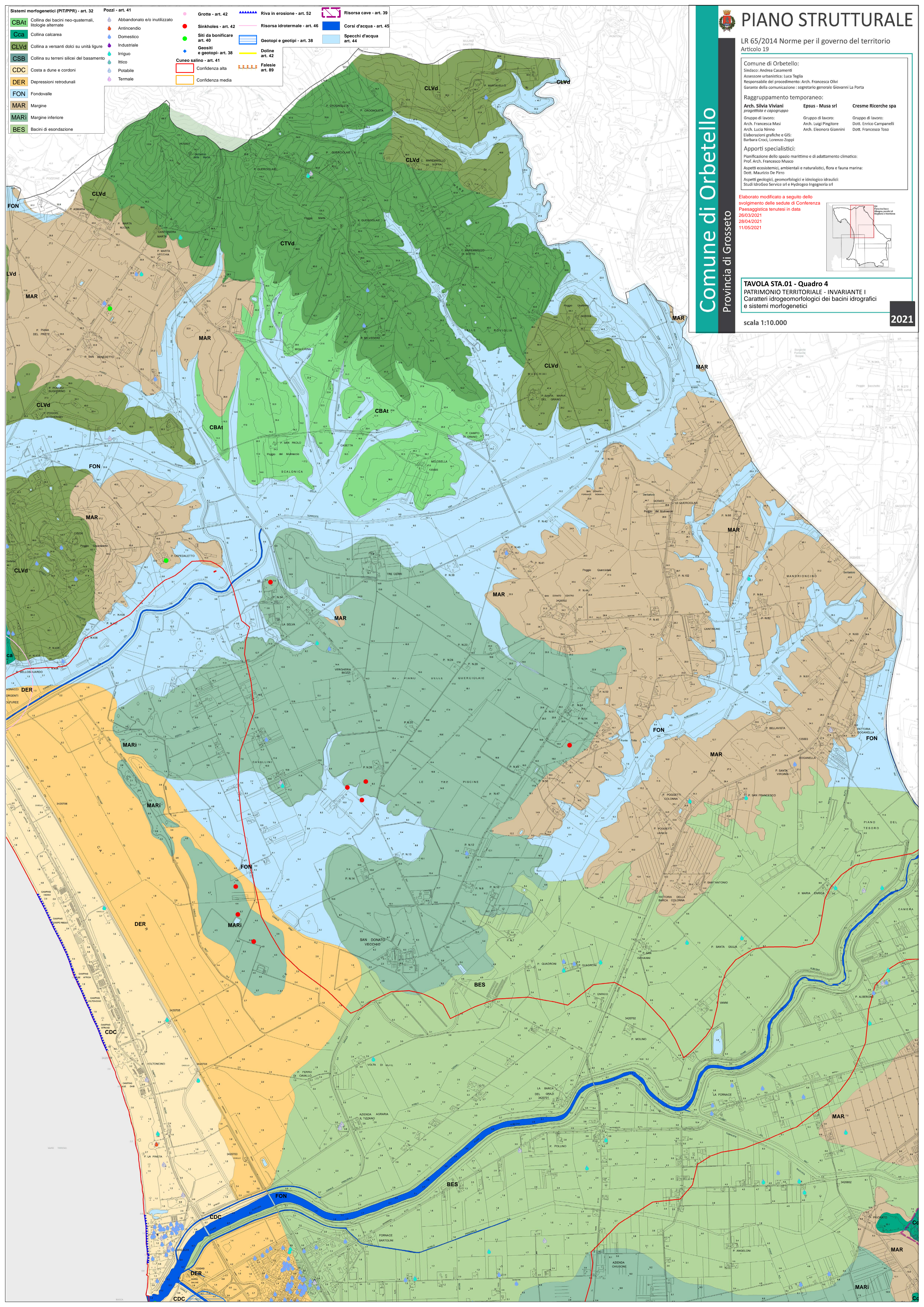

- Sistemi morfogenetici (PIT/PPR) - art. 32**
 - CBAt** Collina dei bacini neo-quaternari, litologie alterate
 - Cca** Collina calcarea
 - CLVd** Collina a versanti dolci su unità ligure
 - CSB** Collina su terreni silicei del basamento
 - CDC** Costa a dune e cordoni
 - DER** Depressioni retroradiali
 - FON** Fondovalle
 - MAR** Margine
 - MARI** Margine inferiore
 - BES** Bacini di esondazione
- Pozzi - art. 41**
 - Abbandonato o inutilizzato
 - Anticendio
 - Domestico
 - Industriale
 - Irriguo
 - Litico
 - Postabile
 - Termale
- Grotte - art. 42**
- Sinkholes - art. 42**
- Siti da bonificare art. 40**
- Geositi e geotipi - art. 38**
- Cuneo salino - art. 41**
 - Confidenza alta
 - Confidenza media
- Riva in erosione - art. 52**
- Risorsa idrotermale - art. 46**
- Corsi d'acqua - art. 45**
- Specchi d'acqua art. 44**
- Geotipi e geotipi - art. 38**
- Doline art. 42**
- Falesie art. 89**